

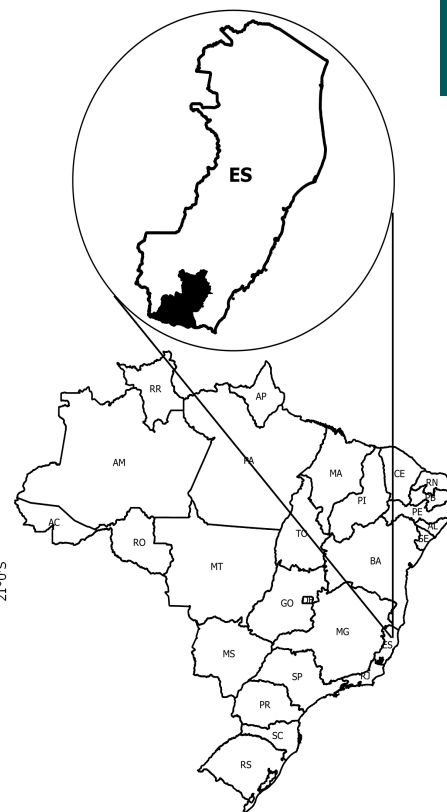

Sul Capixaba - ES

O Território Rural Sul Capixaba - ES está localizado na região Sudeste e é composto por 6 municípios: Apiacá, Atilio Vivacqua, Bom Jesus do Norte, Cachoeiro de Itapemirim, Mimoso do Sul e Muqui.

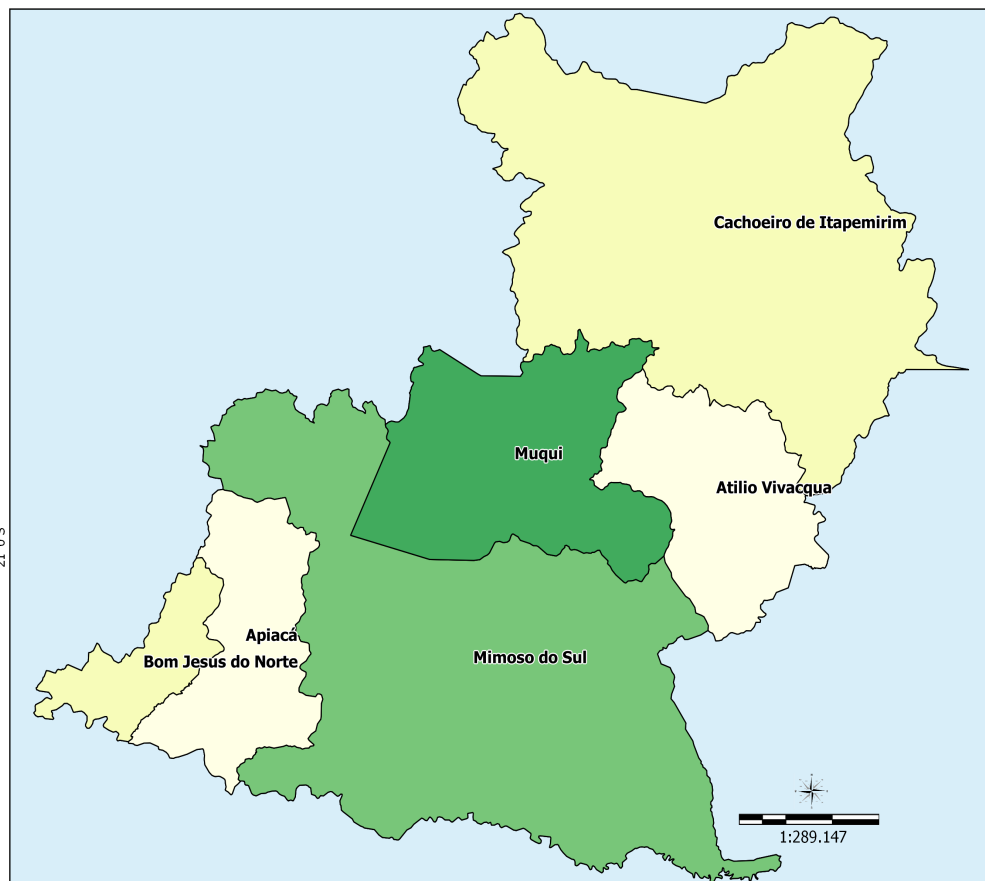

Sistema de Coord. Geográficas
DATUM SAD 69.

Fonte:
Base Cartográfica: IBGE, 2006;
Base Territorial: DETER/SDT/MDA;
Elaboração: CGMA/SDT/MDA, março/2015.

Dados Básicos do Território

Variável	Valor
Área (em Km ²)	2.581,62
População Total (hab.)	257.025
População Urbana (hab.)	219.156
População Rural (hab.)	37.869
Nº de Famílias Assentadas - Reforma Agrária	528
Número de Projetos - Reforma Agrária	10
Área Reformada - Reforma Agrária (em hectares)	6.301
Nº de estabelecimentos da agricultura familiar	4.723
Pessoal ocupado na agricultura familiar	12.514
Número de Pescadores	0

Fonte: IBGE, Censo Demográfico (2010); INCRA (2014); Atlas do Desenvolvimento Humano (2014); Índice de Desenvolvimento Humano/PNUD (2014).

Dados Demográficos

Município	Área (em Km²)	2000			2010		
		População Total (hab.)	População Urbana (hab.)	População Rural (hab.)	População Total (hab.)	População Urbana (hab.)	População Rural (hab.)
Apiacá	193.99	7,612	4,886	2,726	7,512	5,211	2,301
Atilio Vivacqua	223.45	8,321	4,052	4,269	9,850	6,116	3,734
Bom Jesus do Norte	89.08	9,228	8,334	894	9,476	8,699	777
Cachoeiro de Itapemirim	878.18	174,227	154,771	19,456	189,889	173,589	16,300
Mimoso do Sul	869.43	26,138	13,270	12,868	25,902	16,232	9,670
Muqui	327.49	13,636	8,630	5,006	14,396	9,309	5,087
Total	2,581.62	239,162	193,943	45,219	257,025	219,156	37,869

Fonte: IBGE, Censo Demográfico (2000); IBGE, Censo Demográfico (2010).

Ao observar os dados coletados no Censo Demográfico 2000 e 2010, nota-se o aumento da população total que passou de 239.162 em 2000 para 257.025 em 2010, uma variação de 7,47%. Com relação à população rural, houve uma redução de 16,25%.

Indicadores Sócioeconômicos

Município	Renda per capita - 2010 (em R\$)	IDEA	% de extremamente pobres	% vulneráveis à pobreza
Apiacá	608.42	4.70	7.36	48.19
Atilio Vivacqua	695.25	4.20	4.72	50.46
Bom Jesus do Norte	460.69	4.80	1.54	71.26
Cachoeiro de Itapemirim	402.56	5.20	1.42	61.65
Mimoso do Sul	510.91	4.50	3.80	54.94
Muqui	421.86	5.00	5.88	54.64
Total	-	-	-	-

Fonte: INEP/MEC; IBGE, Censo Demográfico (2010).

Indicadores Sócioeconômicos

Município	IDHM		Índice de Gini	
	2000	2010	2000	2010
Apiacá	0.553	0.673	0.57	0.53
Atilio Vivacqua	0.574	0.708	0.51	0.44
Bom Jesus do Norte	0.622	0.734	0.49	0.48
Cachoeiro de Itapemirim	0.631	0.746	0.54	0.52
Mimoso do Sul	0.572	0.670	0.57	0.49
Muqui	0.589	0.694	0.57	0.52
Total	-	-	-	-

Fonte: IBGE, Censo Demográfico (2000); IBGE, Censo Demográfico (2010).

A seguir, mapa que compara o IDH dos Censos Demográficos do IBGE de 2000 e 2010.

IDHM 2000

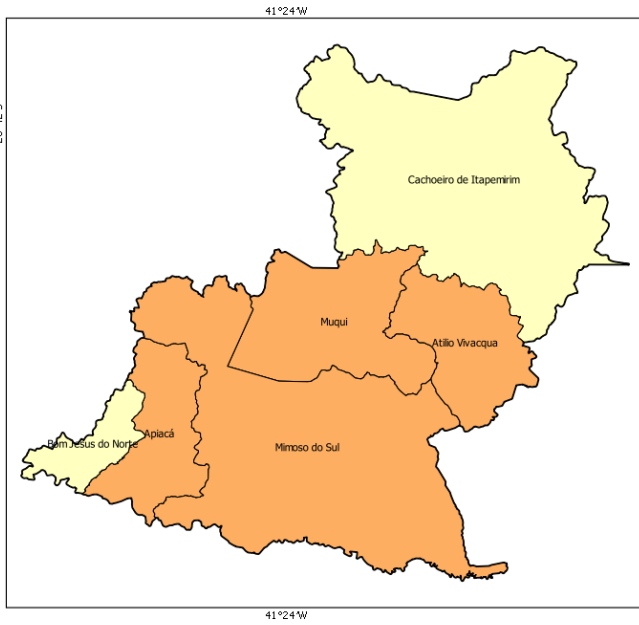

IDHM 2010

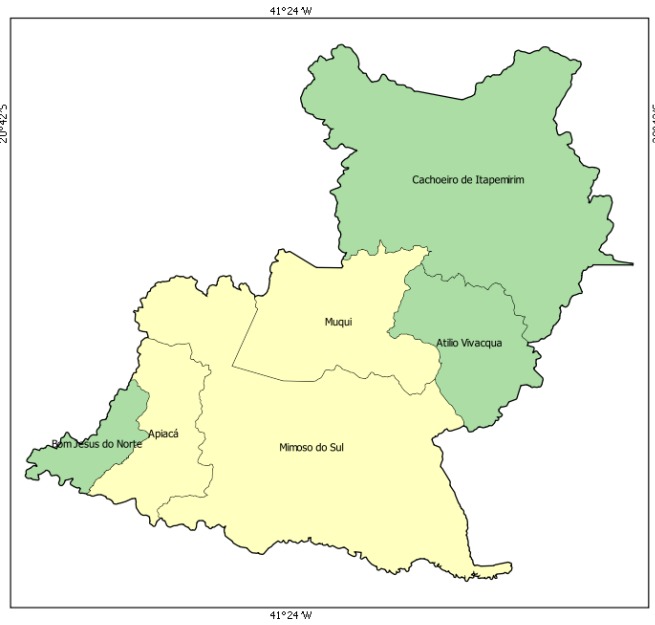

- muito baixo desenvolvimento humano (0,000 - 0,499)
- baixo desenvolvimento humano (0,500 - 0,599)
- médio desenvolvimento humano (0,600 - 0,699)
- alto desenvolvimento humano (0,700 - 0,799)
- muito alto desenvolvimento humano (acima de 0,800)

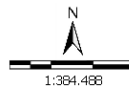

Sistema de Coord. Geográficas
DATUM SAD 69.
Fonte: Atlas do Desenvolvimento Humano 2000/2010;
Base Cartográfica: IBGE, 2006;
Base Territorial: DETER/SDT/MDA;
Elaboração: CGMA/SDT/MDA, março/2015.

No mapa a seguir, é possível observar a evolução comparativa do GINI considerando os Censos Demográficos do IBGE de 2000 e 2010.

GINI 2000

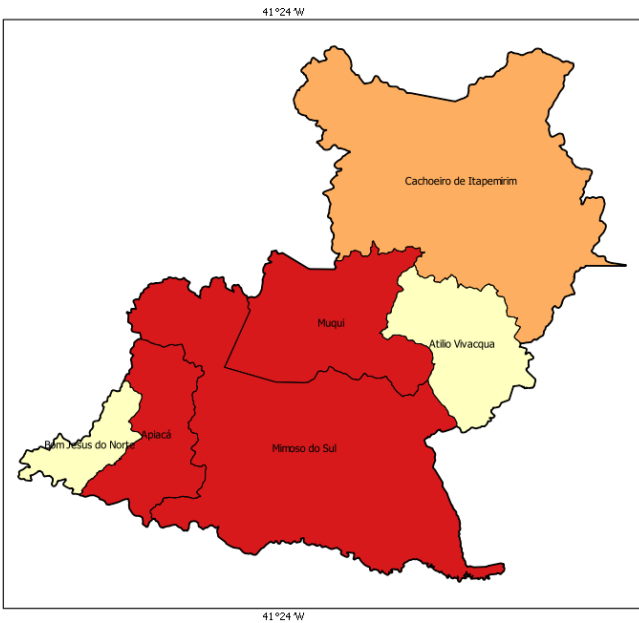

GINI 2010

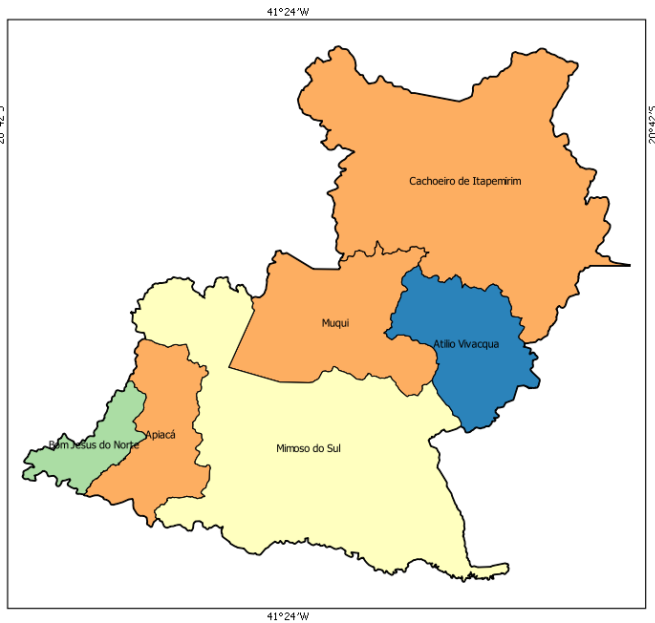

- 0,00 - 0,44
- 0,45 - 0,48
- 0,49 - 0,51
- 0,52 - 0,55
- acima de 0,55

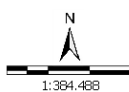

Sistema de Coord. Geográficas
DATUM SAD 69.
Fonte: Atlas do Desenvolvimento Humano 2000/2010;
Base Cartográfica: IBGE, 2006;
Base Territorial: DETER/SDT/MDA;
Elaboração: CGMA/SDT/MDA, março/2015.

Dados da Reforma Agrária

Município	Nº de Famílias Assentadas - Reforma Agrária	Número de Projetos - Reforma Agrária	Área Reformada - Reforma Agrária (em hectares)
Apiacá	75	2	870.00
Atilio Vivacqua	0	0	0.00
Bom Jesus do Norte	48	1	594.00
Cachoeiro de Itapemirim	0	0	0.00
Mimoso do Sul	272	5	3,343.00
Muqui	133	2	1,494.00
Total	528	10	6,301.00

Fonte: DEA/INCRA (jan/2015).

Dados da Agricultura Familiar

Município	Nº de estabelecimentos da agricultura familiar	Pessoal ocupado na agricultura familiar	DAP - Pessoa Física
Apiacá	393	994	610
Atilio Vivacqua	374	836	332
Bom Jesus do Norte	106	355	132
Cachoeiro de Itapemirim	1,503	4,642	1,136
Mimoso do Sul	1,793	4,419	2,072
Muqui	554	1,268	933
Total	4,723	12,514	5,215

Fonte: SAF/MDA (jan/2015); IBGE, Censo Agropecuário (2006).

Políticas Públicas para Agricultura Familiar

Município	ATER - Nº de Técnicos	Crédito Fundiário - Valores	PRONAF - Valores (R\$) (2013-2014)
Apiacá	0	108,000.00	2,203,706.15
Atilio Vivacqua	0	0.00	3,205,040.93
Bom Jesus do Norte	1	0.00	465,228.26
Cachoeiro de Itapemirim	2	50,000.00	21,003,154.78
Mimoso do Sul	11	7,200,211.54	5,718,825.08
Muqui	8	549,883.73	5,005,013.67
Total	22	7,908,095.27	37,600,968.87

Fonte: Banco Central do Brasil (jan/2015); SIATER/MDA (jan/2015); SRA/MDA (nov/2014).

Políticas Públicas

Município	Programa Bolsa Família - Famílias Beneficiadas	Programa Bolsa Família - Valor em R\$	PRONATEC - Matrículas acumuladas a partir de nov/2011	PAA - CONAB - Valor Total Proposta	PNAE - Aquisições (R\$) Previstas da Agricultura Familiar em 2012
Apiacá	942	132,601.00	19	0.00	0.00
Atilio Vivacqua	525	74,713.00	46	0.00	24,636.55
Bom Jesus do Norte	638	92,040.00	0	0.00	0.00
Cachoeiro de Itapemirim	5,759	830,304.00	1,903	0.00	0.00
Mimoso do Sul	2,558	351,168.00	121	0.00	54,124.01
Muqui	1,273	213,090.00	84	0.00	0.00
Total	11,695	1,693,916.00	2,173	0.00	78,760.56

Fonte: PBSM/MDA (mar/2015); PBSM/MDA (fev/2015); PAA Data/SAGI/MDS (set/2014); FNDE (dez/2012).

Apoio à projetos de infraestrutura PROINF - 2003-2014

Ano	Nº Projetos	Valor
2003	0	0.00
2004	0	0.00
2005	1	18,150.30
2006	0	0.00
2007	1	400,000.00
2008	0	0.00
2009	0	0.00
2010	0	0.00
2011	2	200,000.00
2012	1	190,000.00
2013	0	0.00
2014	1	225,000.00
Total	6	1,033,150.30

Fonte: CEF (04/05/15); CGMA/SDT (jun/2015).

PROINF - Evolução de investimentos - 2003-2014

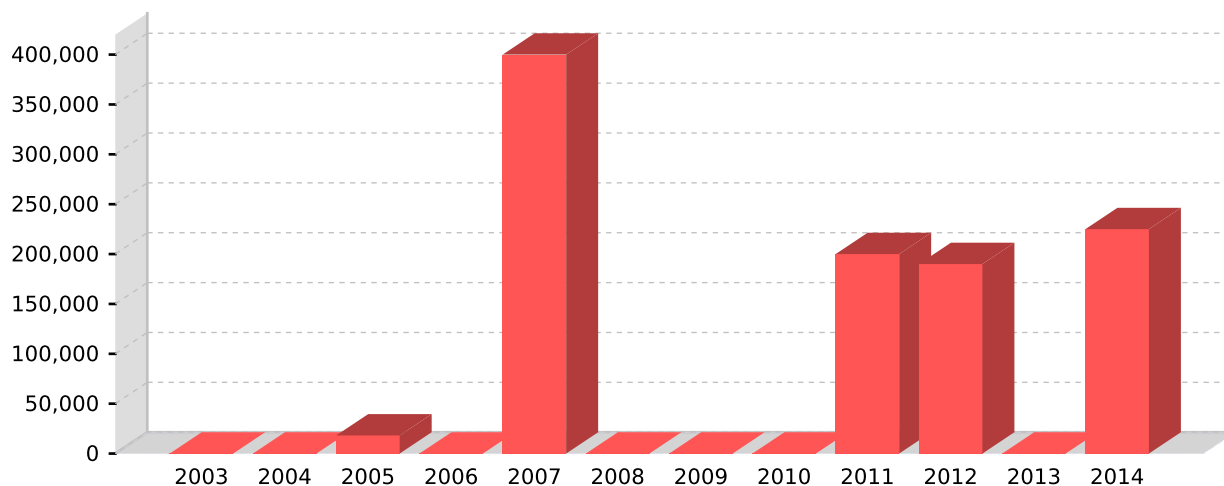

Fonte: CEF (04/05/15); CGMA/SDT (jun/2015).

PROINF - Projetos apoiados no Território - 2003-2014

Ano	Cód.Op	Proponente	município	Objeto	Valor	Sit. Contrato	Sit. Obra
2005	0185315	PM MUQUI	Muqui	APOIO AO COOPERATIVISMO	18,150.30	EM SITUAÇÃO NORMAL	CONCLUÍDA
2007	0241273	PM MUQUI	Muqui	APOIO ARMAZENAGEM E BENEFICIAMENTO CAFÉ	400,000.00	EM SITUAÇÃO NORMAL	CONCLUÍDA
2011	0374539	PM A.VIVACQUA	Atilio Vivacqua	AQUISIÇÃO DE UM CAMINHÃO EQUIPADO COM CACAMBA BASCULANTE	100,000.00	EM SITUAÇÃO NORMAL	CONCLUÍDA
2011	0371624	PM B.J.NORTE	Bom Jesus do Norte	Aquisição de maquinários para beneficiar café	100,000.00	EM SITUAÇÃO NORMAL	NAO INICIADA
2012	0398608	PM C.ITAPEMIRIM	Cachoeiro de Itapemirim	AQUISIÇÃO DE VEÍCULOS E EQUIPAMENTOS PARA FORTALECER A EDUCAÇÃO DO CAMPO E ATER DO TERRITÓRIO SUL CAPIXABA	190,000.00	EM SITUAÇÃO NORMAL	CONCLUÍDA
2014	1021703	SEAGRI - ES	Vitória	Aquisição de carros e apoio a estruturação do SIM no Território Sul Litorâneo.	225,000.00	CONTRATADA COM CLAUSULA SUSPENSIVA	NAO INICIADA

Fonte: CEF (04/05/15); CGMA/SDT (jun/2015).