

Vale do Guaporé - RO

O Território Rural Vale do Guaporé - RO está localizado na região Norte e é composto por 4 municípios: Costa Marques, São Francisco do Guaporé, São Miguel do Guaporé e Seringueiras.

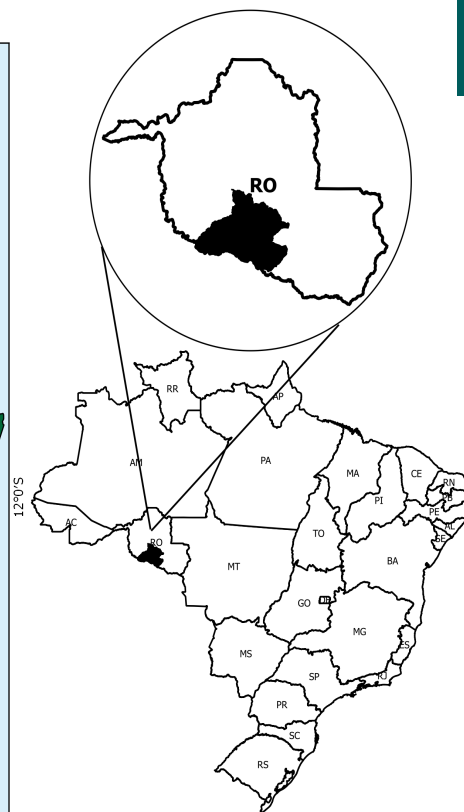
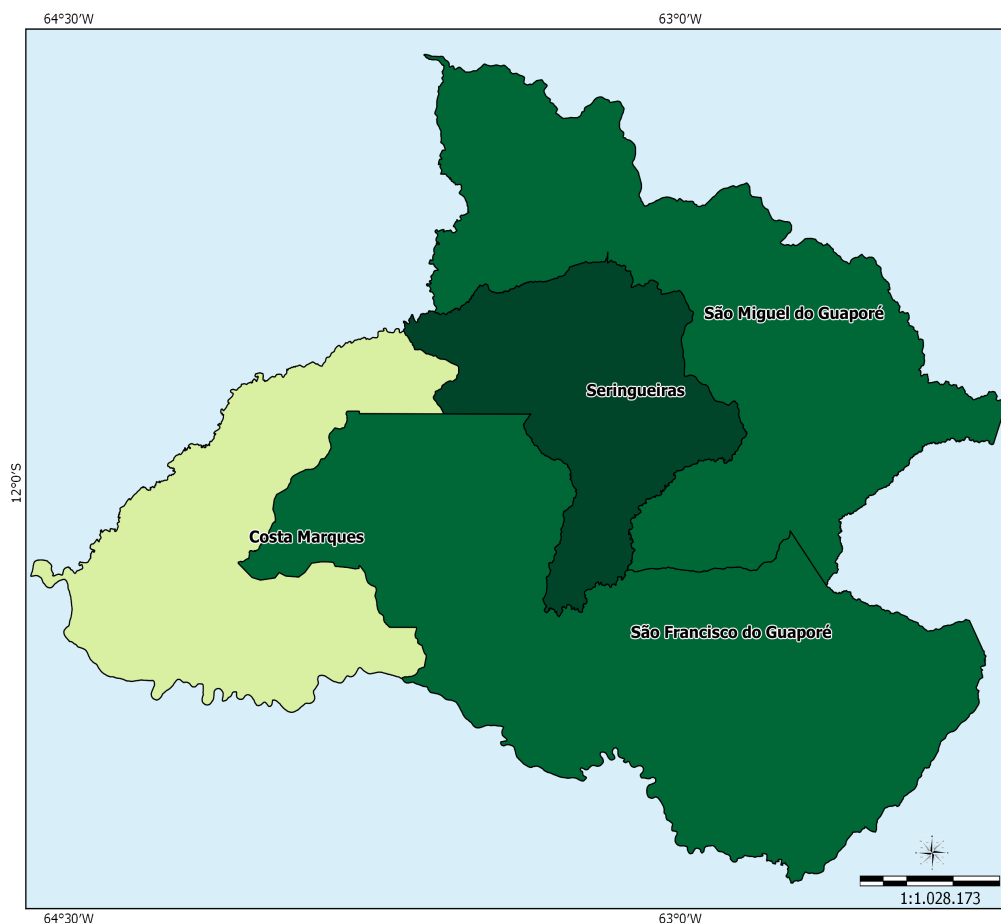

Sistema de Coord. Geográficas
DATUM SAD 69.

Fonte:
Base Cartográfica: IBGE, 2006;
Base Territorial: DETER/SDT/MDA;
Elaboração: CGMA/SDT/MDA, março/2015.

Dados Básicos do Território

Variável	Valor
Área (em Km ²)	27.180,68
População Total (hab.)	63.170
População Urbana (hab.)	28.591
População Rural (hab.)	34.579
Nº de Famílias Assentadas - Reforma Agrária	2.993
Número de Projetos - Reforma Agrária	17
Área Reformada - Reforma Agrária (em hectares)	314.517
Nº de estabelecimentos da agricultura familiar	7.484
Pessoal ocupado na agricultura familiar	23.671
Número de Pescadores	0

Fonte: IBGE, Censo Demográfico (2010); INCRA (2014); Atlas do Desenvolvimento Humano (2014); Índice de Desenvolvimento Humano/PNUD (2014).

Dados Demográficos

Município	Área (em Km²)	2000			2010		
		População Total (hab.)	População Urbana (hab.)	População Rural (hab.)	População Total (hab.)	População Urbana (hab.)	População Rural (hab.)
Costa Marques	4,987.18	10,210	6,758	3,452	13,678	7,497	6,181
São Francisco do Guaporé	10,959.77	11,084	5,229	5,855	16,035	8,227	7,808
São Miguel do Guaporé	7,460.22	23,851	6,454	17,397	21,828	8,470	13,358
Seringueiras	3,773.51	11,659	3,800	7,859	11,629	4,397	7,232
Total	27,180.68	56,804	22,241	34,563	63,170	28,591	34,579

Fonte: IBGE, Censo Demográfico (2000); IBGE, Censo Demográfico (2010).

Ao observar os dados coletados no Censo Demográfico 2000 e 2010, nota-se o aumento da população total que passou de 56.804 em 2000 para 63.170 em 2010, uma variação de 11,21%. Com relação à população rural, houve um acréscimo de ,05%.

Indicadores Sócioeconômicos

Município	Renda per capita - 2010 (em R\$)	IDEB	% de extremamente pobres	% vulneráveis à pobreza
Costa Marques	402.15	4.20	9.66	75.42
São Francisco do Guaporé	368.24	4.90	12.21	71.91
São Miguel do Guaporé	477.90	4.60	21.83	49.18
Seringueiras	440.60	4.10	16.05	63.02
Total	-	-	-	-

Fonte: INEP/MEC; IBGE, Censo Demográfico (2010).

Indicadores Sócioeconômicos

Município	IDHM		Índice de Gini	
	2000	2010	2000	2010
Costa Marques	0.486	0.611	0.58	0.52
São Francisco do Guaporé	0.434	0.611	0.53	0.56
São Miguel do Guaporé	0.409	0.646	0.53	0.62
Seringueiras	0.439	0.598	0.56	0.63
Total	-	-	-	-

Fonte: IBGE, Censo Demográfico (2000); IBGE, Censo Demográfico (2010).

A seguir, mapa que compara o IDH dos Censos Demográficos do IBGE de 2000 e 2010.

IDHM 2000

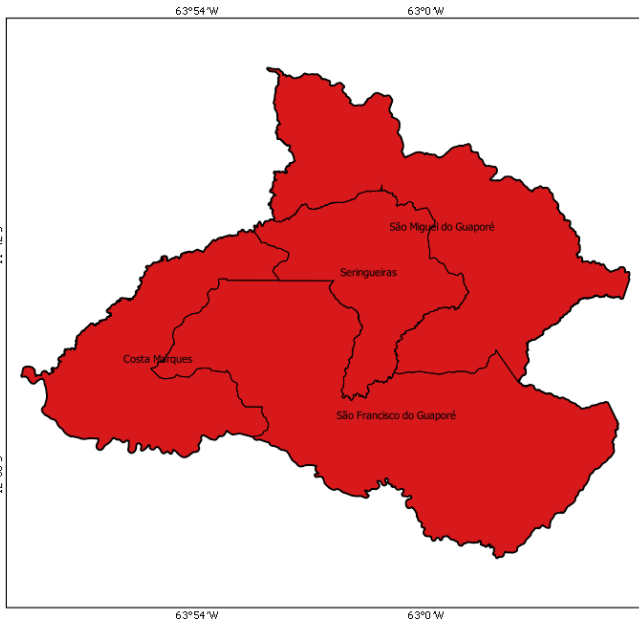

IDHM 2010

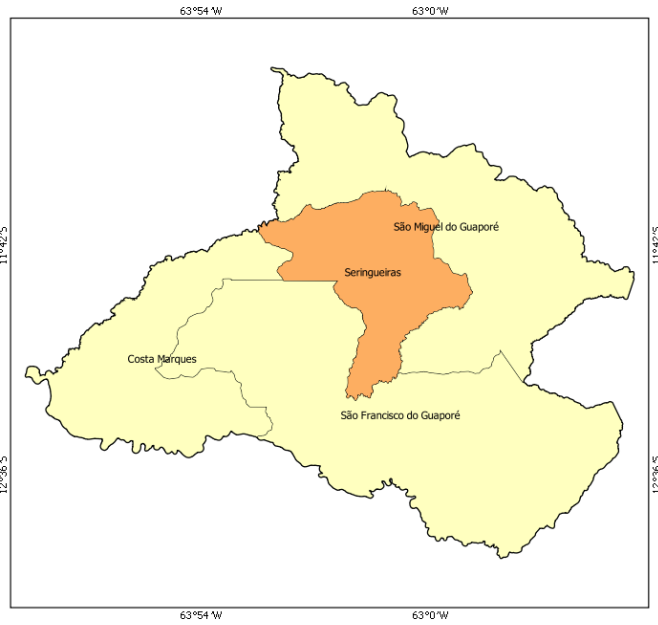

- muito baixo desenvolvimento humano (0,000 - 0,499)
- baixo desenvolvimento humano (0,500 - 0,599)
- médio desenvolvimento humano (0,600 - 0,699)
- alto desenvolvimento humano (0,700 - 0,799)
- muito alto desenvolvimento humano (acima de 0,800)

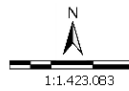

Sistema de Coord. Geográficas
DATUM SAD 69.
Fonte: Atlas do Desenvolvimento Humano 2000/2010;
Base Cartográfica: IBGE, 2006;
Base Territorial: DETER/SDT/MDA;
Elaboração: CGMA/SDT/MDA, março/2015.

No mapa a seguir, é possível observar a evolução comparativa do GINI considerando os Censos Demográficos do IBGE de 2000 e 2010.

GINI 2000

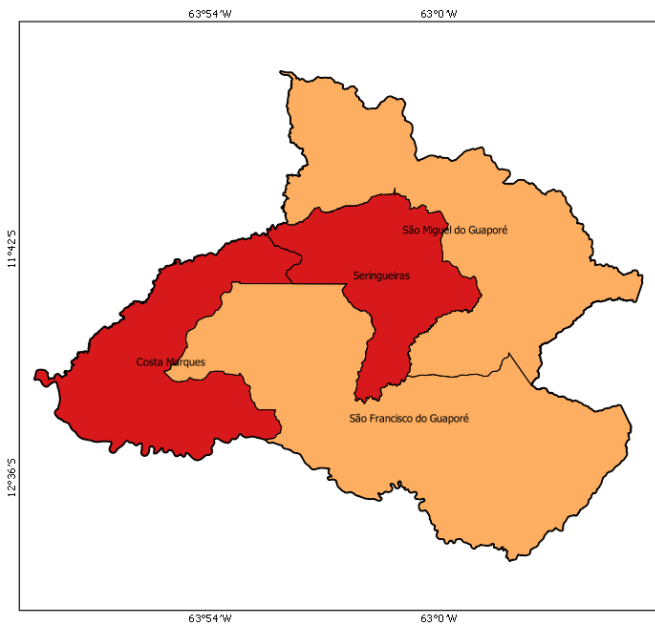

GINI 2010

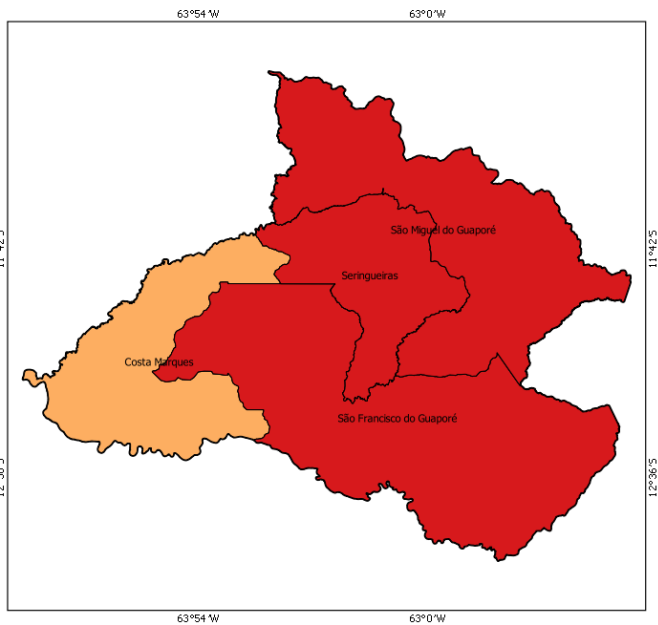

- 0,00 - 0,44
- 0,45 - 0,48
- 0,49 - 0,51
- 0,52 - 0,55
- acima de 0,55

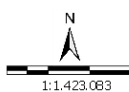

Sistema de Coord. Geográficas
DATUM SAD 69.
Fonte: Atlas do Desenvolvimento Humano 2000/2010;
Base Cartográfica: IBGE, 2006;
Base Territorial: DETER/SDT/MDA;
Elaboração: CGMA/SDT/MDA, março/2015.

Dados da Reforma Agrária

Município	Nº de Famílias Assentadas - Reforma Agrária	Número de Projetos - Reforma Agrária	Área Reformada - Reforma Agrária (em hectares)
Costa Marques	487	10	174,648.00
São Francisco do Guaporé	1,002	5	51,382.00
São Miguel do Guaporé	0	0	0.00
Seringueiras	1,504	2	88,487.00
Total	2,993	17	314,517.00

Fonte: DEA/INCRA (jan/2015).

Dados da Agricultura Familiar

Município	Nº de estabelecimentos da agricultura familiar	Pessoal ocupado na agricultura familiar	DAP - Pessoa Física
Costa Marques	852	2,523	1,496
São Francisco do Guaporé	1,604	4,757	1,605
São Miguel do Guaporé	3,343	11,089	2,916
Seringueiras	1,685	5,302	2,176
Total	7,484	23,671	8,193

Fonte: SAF/MDA (jan/2015); IBGE, Censo Agropecuário (2006).

Políticas Públicas para Agricultura Familiar

Município	ATER - Nº de Técnicos	Crédito Fundiário - Valores	PRONAF - Valores (R\$) (2013-2014)
Costa Marques	3	0.00	12,211,527.08
São Francisco do Guaporé	6	0.00	15,074,756.95
São Miguel do Guaporé	9	0.00	15,088,407.86
Seringueiras	5	0.00	10,221,686.70
Total	23	0.00	52,596,378.59

Fonte: Banco Central do Brasil (jan/2015); SIATER/MDA (jan/2015); SRA/MDA (nov/2014).

Políticas Públicas

Município	Programa Bolsa Família - Famílias Beneficiadas	Programa Bolsa Família - Valor em R\$	PRONATEC - Matrículas acumuladas a partir de nov/2011	PAA - CONAB - Valor Total Proposta	PNAE - Aquisições (R\$) Previstas da Agricultura Familiar em 2012
Costa Marques	1,654	308,366.00	0	0.00	0.00
São Francisco do Guaporé	1,867	275,200.00	68	0.00	0.00
São Miguel do Guaporé	1,631	225,289.00	0	0.00	0.00
Seringueiras	1,392	186,560.00	0	172,728.00	0.00
Total	6,544	995,415.00	68	172,728.00	0.00

Fonte: PBSM/MDA (mar/2015); PBSM/MDA (fev/2015); PAA Data/SAGI/MDS (set/2014); FNDE (dez/2012).

Apoio à projetos de infraestrutura PROINF - 2003-2014

Ano	Nº Projetos	Valor
2003	0	0.00
2004	0	0.00
2005	3	200,000.00
2006	2	165,000.00

Apoio à projetos de infraestrutura PROINF - 2003-2014

Ano	Nº Projetos	Valor
2007	6	624,767.00
2008	0	0.00
2009	3	300,000.00
2010	2	250,000.00
2011	1	100,000.00
2012	1	560,000.00
2013	2	400,000.00
2014	5	802,079.00
Total	25	3,401,846.00

Fonte: CEF (04/05/15); CGMA/SDT (jun/2015).

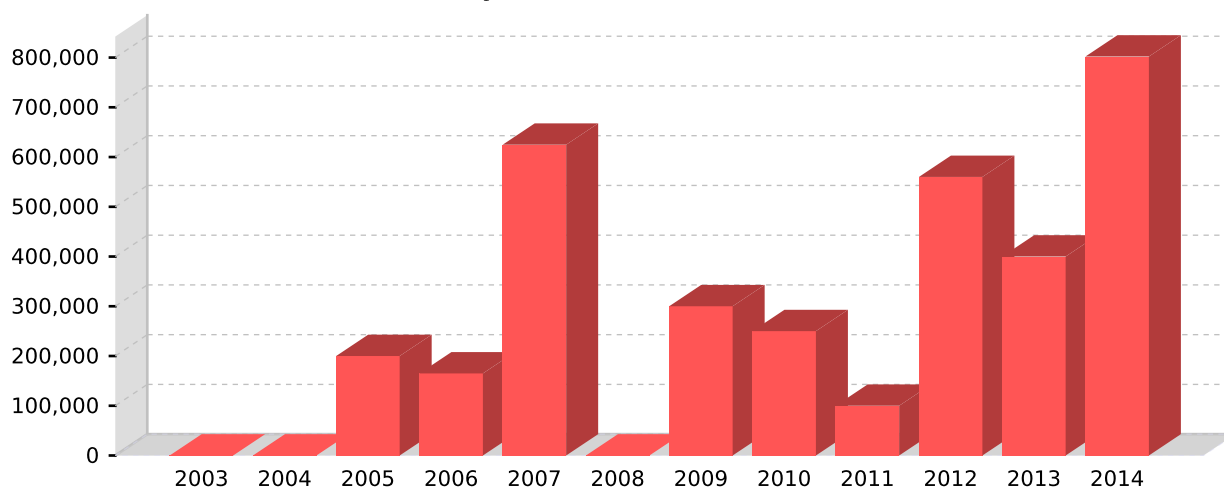
PROINF - Evolução de investimentos - 2003-2014

Fonte: CEF (04/05/15); CGMA/SDT (jun/2015).

PROINF - Projetos apoiados no Território - 2003-2014

Ano	Cód.Op	Proponente	município	Objeto	Valor	Sit.Contrato	Sit.Obra
2005	0186492	PM SAO MIGUEL	São Miguel do Guaporé	AQUISICAO DE MAQUINAS DE BENEFICIAMENTO DE ARROZ	50,000.00	EM SITUACAO NORMAL	CONCLUIDA
2005	0186491	PM SAO FRANCISC	São Francisco do Guaporé	AQUIS MAQ BENEF ARROZ, BATEDEIRA, BALANCA MECANICA, TRITURADOR DE MILHO	50,000.00	EM SITUACAO NORMAL	CONCLUIDA
2005	0186493	PM SERINGUEIRAS	Seringueiras	MECANIZACAO AGRICOLA - AQUIS. TRATOR DE PENEU, GRADE ARADORA, CARRETA AGRICOLA	100,000.00	EM SITUACAO NORMAL	CONCLUIDA
2006	0198929	PM SERINGUEIRAS	Seringueiras	CONSTRUCAO DO CENTRO DE APOIO AO AGRICULTOR - NUCLEO BOM SUCESSO - LINHA 12	75,000.00	EM SITUACAO NORMAL	CONCLUIDA
2006	0214129	PM SERINGUEIRAS	Seringueiras	AQUISICAO DE RESFRIADORES DE LEITE	90,000.00	EM SITUACAO NORMAL	CONCLUIDA
2007	0241476	PM COSTA MARQUE	Costa Marques	APOIO BENEFICIAMENTO ARROZ E FORTALECIMENTO CAPACIDADE PRODUTIVA/AQUISICAO DE MAQUINA DE BENEF. ARROZ E CARRTA AGRICOLA	50,000.00	EM SITUACAO NORMAL	CONCLUIDA
2007	0241314	PM SERINGUEIRAS	Seringueiras	APOIO AO BENEFICIAMENTO PRODUCAO CAFE E AO ASSOCIATIVISMO E CONSTRUCAO CENTRO APOIO AO AGRICULTOR	124,887.00	EM SITUACAO NORMAL	CONCLUIDA
2007	0241433	PM SAO FRANCISC	São Francisco do Guaporé	FORTALECIMENTO CAPACIDADE PRODUTIVA/AQUISICAO DE TRATOR AGRICOLA E UM VEICULO	125,000.00	EM SITUACAO NORMAL	CONCLUIDA
2007	0241251	PM SAO MIGUEL	São Miguel do Guaporé	APOIO CADEIA PRODUTIVA DO LEITE, FORTALECIMENTO CAPACIDADE PRODUTIVA E ASSISTENCIA TECNICA/PROJETO DE INFRA ESTRUTURA	124,880.00	EM SITUACAO NORMAL	CONCLUIDA
2007	0241250	PM COSTA MARQUE	Costa Marques	APOIO BENEFICIAMENTO ARROZ E FORTALECIMENTO CAPACIDADE PRODUTIVA/AQUISICAO ROCADEIRA, CARRETA AGRICOLA E TRILHADEIRA	75,000.00	EM SITUACAO NORMAL	CONCLUIDA
2007	0241252	PM COSTA MARQUE	Costa Marques	FORTALECIMENTO CAPACIDADE PRODUTIVA/AQUISICAO DE TRATOR DE PNEUS, IMPLEMENTOS AGRICOLAS E VEICULO	125,000.00	EM SITUACAO NORMAL	CONCLUIDA
2009	0307285	PM SAO MIGUEL	São Miguel do Guaporé	AQUISICAO DE IMPLEMENTOS AGRICOLAS	100,000.00	EM SITUACAO NORMAL	CONCLUIDA
2009	0307264	PM SAO MIGUEL	São Miguel do Guaporé	Aquisicao de Equipamentos e Implementos Agricolas	100,000.00	EM SITUACAO NORMAL	CONCLUIDA
2009	0307266	PM SAO FRANCISC	São Francisco do Guaporé	Aquisicao de Maquinas e Equipamentos Agricolas	100,000.00	EM SITUACAO NORMAL	CONCLUIDA
2010	0335821	PM COSTA MARQUE	Costa Marques	AQUISICAO DE TRATOR DE PNEUS, GRADE ARADORA, CARRETA AGRICOLA E DESINTEGRADOR DE CEREAIS.	120,000.00	EM SITUACAO NORMAL	CONCLUIDA

PROINF - Projetos apoiados no Território - 2003-2014

Ano	Cód.Op	Proponente	município	Objeto	Valor	Sit.Contrato	Sit.Obra
2010	0344356	PM SAO MIGUEL	São Miguel do Guaporé	AQUISICAO DE MAQUINAS E IMPLEMENTOS AGRICOLAS	130,000.00	EM SITUACAO NORMAL	CONCLUIDA
2011	0370653	PM SERINGUEIRAS	Seringueiras	AQUISICAO DE EQUIPAMENTOS AGRICOLAS COMPREENDENDO: SULCADOR,ENLERADOR ESCARIFICADOR E CARRETA AGRICOLA.	100,000.00	EM SITUACAO NORMAL	CONCLUIDA
2012	1001210	PM SERINGUEIRAS	Seringueiras	Aquisicao de Motoniveladora(Patrol).	560,000.00	PRESTAÇÃO DE CONTAS FINAL	PARALISADA
2013	1008743	PM SAO MIGUEL	São Miguel do Guaporé	Aquisicao de Maquina	300,000.00	EM SITUACAO NORMAL	NAO INICIADA
2013	1009783	PM COSTA MARQUE	Costa Marques	AQUISICAO DE EQUIPAMENTOS	100,000.00	EM SITUACAO NORMAL	NORMAL
2014	0305962014	SERINGUEIRAS	Seringueiras	OBJETO	100,000.00	EM SITUACAO NORMAL	NORMAL
2014	1022209	PM SAO FRANCISC	São Francisco do Guaporé	Aquisicao de trator agricola.	120,000.00	EM SITUACAO NORMAL	NAO INICIADA
2014	1022206	PM SAO MIGUEL	São Miguel do Guaporé	Aquisicao de trator agricola de pneus	120,000.00	EM SITUACAO NORMAL	NAO INICIADA
2014	1021934	SEAGRI	Porto Velho	Aquisicao de veiculos utilitarios, barcos e equipamentos.	362,079.00	LIMINAR JUDICIAL - RESTRICAO CADASTRAL	NAO INICIADA
2014	1019009	PM COSTA MARQUE	Costa Marques	Aquisicao de Implementos Agricolas	100,000.00	EM SITUACAO NORMAL	NAO INICIADA

Fonte: CEF (04/05/15); CGMA/SDT (jun/2015).