

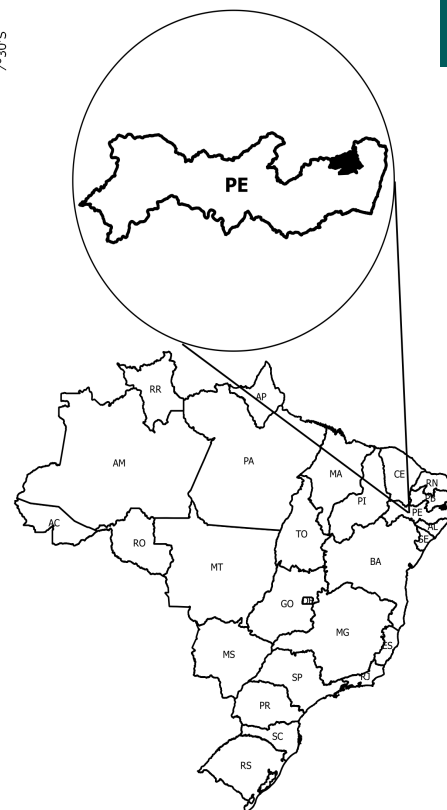

Agreste Setentrional - PE

O Território Rural Agreste Setentrional - PE está localizado na região Nordeste e é composto por 16 municípios: Bom Jardim, Casinhas, Cumaru, Feira Nova, Frei Miguelinho, João Alfredo, Limoeiro, Machados, Orobó, Passira, Salgadinho, Santa Maria do Cambucá, São Vicente Ferrer, Surubim, Vertente do Lério e Vertentes.

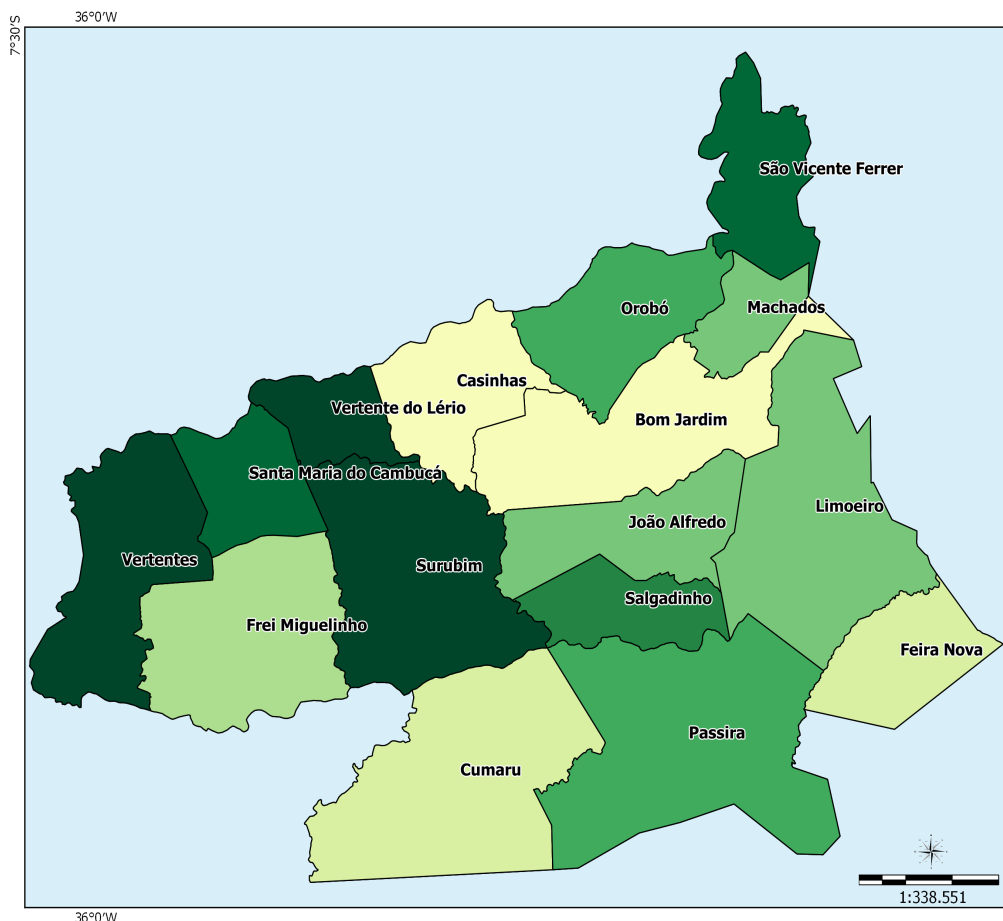

Sistema de Coord. Geográficas
DATUM SAD 69.

Fonte:
Base Cartográfica: IBGE, 2006;
Base Territorial: DETER/SDT/MDA;
Elaboração: CGMA/SDT/MDA, março/2015.

Dados Básicos do Território

Variável	Valor
Área (em Km ²)	2.702,22
População Total (hab.)	378.866
População Urbana (hab.)	211.180
População Rural (hab.)	167.686
Nº de Famílias Assentadas - Reforma Agrária	691
Número de Projetos - Reforma Agrária	13
Área Reformada - Reforma Agrária (em hectares)	4.768
Nº de estabelecimentos da agricultura familiar	34.364
Pessoal ocupado na agricultura familiar	82.188
Número de Pescadores	0

Fonte: IBGE, Censo Demográfico (2010); INCRA (2014); Atlas do Desenvolvimento Humano (2014); Índice de Desenvolvimento Humano/PNUD (2014).

Dados Demográficos

Município	Área (em Km²)	2000			2010		
		População Total (hab.)	População Urbana (hab.)	População Rural (hab.)	População Total (hab.)	População Urbana (hab.)	População Rural (hab.)
Bom Jardim	223.18	36,976	12,988	23,988	37,826	15,195	22,631
Casinhas	115.87	13,333	1,423	11,910	13,766	1,704	12,062
Cumaru	292.23	27,301	6,741	20,560	17,183	8,039	9,144
Feira Nova	107.73	18,851	12,154	6,697	20,571	16,313	4,258
Frei Miguelinho	212.71	12,983	2,360	10,623	14,293	3,389	10,904
João Alfredo	135.12	26,975	10,266	16,709	30,743	15,020	15,723
Limoeiro	273.74	56,301	42,382	13,919	55,439	44,560	10,879
Machados	60.04	9,827	5,474	4,353	13,596	8,454	5,142
Orobó	138.66	22,478	5,587	16,891	22,878	8,233	14,645
Passira	326.76	29,131	12,330	16,801	28,628	13,945	14,683
Salgadinho	87.22	7,135	2,256	4,879	9,312	3,062	6,250
Santa Maria do Cambucá	92.15	11,742	2,260	9,482	13,021	3,275	9,746
São Vicente Ferrer	113.99	16,005	8,907	7,098	17,000	11,201	5,799
Surubim	252.86	50,284	33,124	17,160	58,515	44,036	14,479
Vertente do Lério	73.63	8,539	1,508	7,031	7,873	1,813	6,060
Vertentes	196.33	14,953	6,301	8,652	18,222	12,941	5,281
Total	2,702.22	362,814	166,061	196,753	378,866	211,180	167,686

Fonte: IBGE, Censo Demográfico (2000); IBGE, Censo Demográfico (2010).

Ao observar os dados coletados no Censo Demográfico 2000 e 2010, nota-se o aumento da população total que passou de 362.814 em 2000 para 378.866 em 2010, uma variação de 4,42%. Com relação à população rural, houve uma redução de 14,77%.

Indicadores Sócioeconômicos

Município	Renda per capita - 2010 (em R\$)	IDEB	% de extremamente pobres	% vulneráveis à pobreza
Bom Jardim	305.57	4.20	21.75	84.30
Casinhas	553.99	3.60	23.28	55.04
Cumaru	232.22	3.50	22.42	86.57
Feira Nova	234.83	3.90	15.18	88.81
Frei Miguelinho	310.39	3.90	17.10	77.89
João Alfredo	342.33	3.90	19.74	76.86
Limoeiro	333.52	4.20	9.27	73.79
Machados	278.93	3.40	19.98	81.67
Orobó	640.13	3.40	25.35	51.02
Passira	255.27	3.90	19.53	83.45
Salgadinho	297.91	3.50	27.47	81.22
Santa Maria do Cambucá	267.86	4.30	16.22	77.49
São Vicente Ferrer	364.43	3.30	20.16	72.46
Surubim	240.64	3.90	12.33	88.84
Vertente do Lério	260.66	4.10	21.34	84.52
Vertentes	219.88	3.90	10.58	89.62
Total	-	-	-	-

Fonte: INEP/MEC; IBGE, Censo Demográfico (2010).

Indicadores Sócioeconômicos

Município	IDHM		Índice de Gini	
	2000	2010	2000	2010

Indicadores Sócioeconômicos

Município	IDHM		Índice de Gini	
	2000	2010	2000	2010
Bom Jardim	0.442	0.602	0.57	0.48
Casinhas	0.417	0.567	0.60	0.45
Cumaru	0.379	0.572	0.64	0.50
Feira Nova	0.437	0.600	0.54	0.48
Frei Miguelinho	0.414	0.576	0.55	0.46
João Alfredo	0.427	0.576	0.55	0.49
Limoeiro	0.539	0.663	0.54	0.51
Machados	0.418	0.578	0.57	0.48
Orobó	0.441	0.610	0.61	0.52
Passira	0.439	0.592	0.54	0.50
Salgadinho	0.402	0.534	0.51	0.52
Santa Maria do Cambucá	0.379	0.548	0.64	0.46
São Vicente Ferrer	0.416	0.549	0.56	0.56
Surubim	0.494	0.635	0.58	0.52
Vertente do Lério	0.382	0.563	0.58	0.45
Vertentes	0.452	0.582	0.52	0.46
Total	-	-	-	-

Fonte: IBGE, Censo Demográfico (2000); IBGE, Censo Demográfico (2010).

A seguir, mapa que compara o IDH dos Censos Demográficos do IBGE de 2000 e 2010.

IDHM 2000

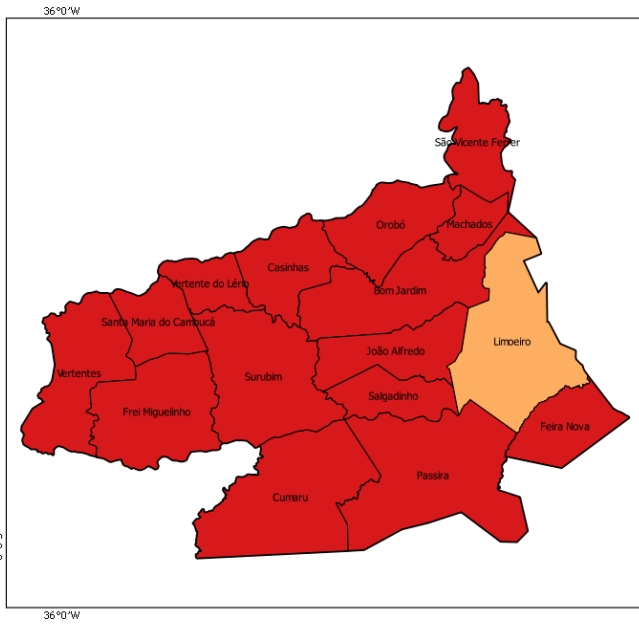

IDHM 2010

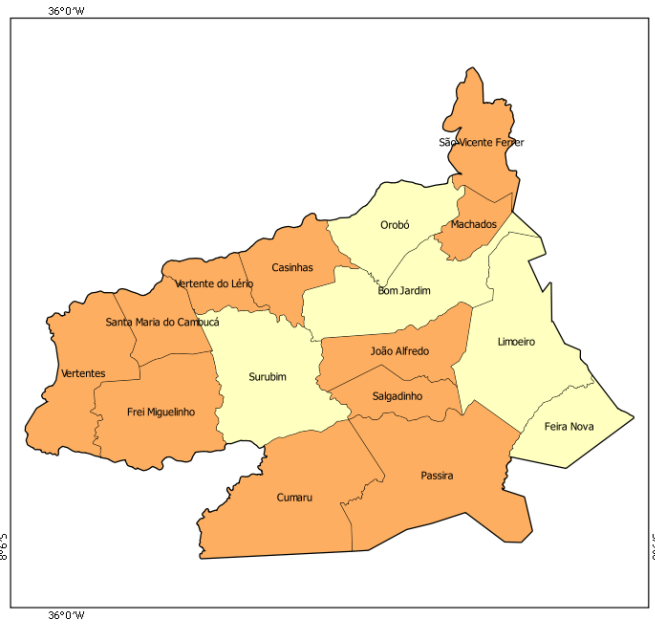

- muito baixo desenvolvimento humano (0,000 - 0,499)
- baixo desenvolvimento humano (0,500 - 0,599)
- médio desenvolvimento humano (0,600 - 0,699)
- alto desenvolvimento humano (0,700 - 0,799)
- muito alto desenvolvimento humano (acima de 0,800)

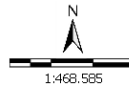

Sistema de Coord. Geográficas
DATUM SAD 69.
Fonte: Atlas do Desenvolvimento Humano 2000/2010;
Base Cartográfica: IBGE, 2006;
Base Territorial: DETER/SDT/MDA;
Elaboração: CGMA/SDT/MDA, março/2015.

No mapa a seguir, é possível observar a evolução comparativa do GINI considerando os Censos Demográficos do IBGE de 2000 e 2010.

GINI 2000

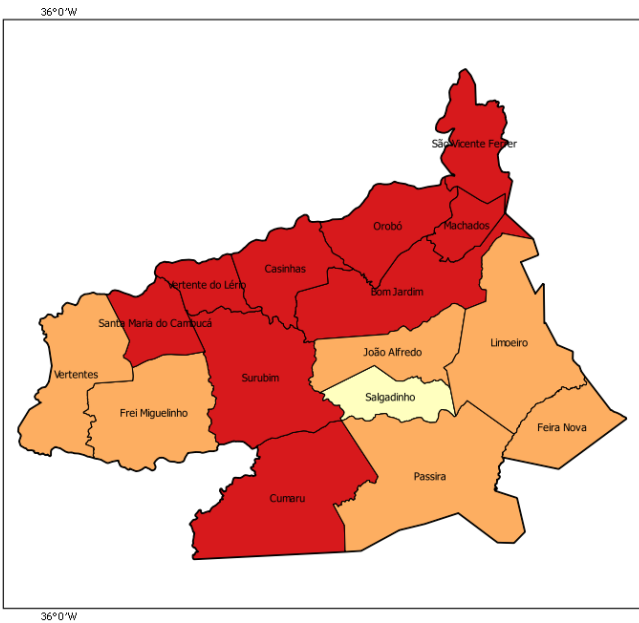

GINI 2010

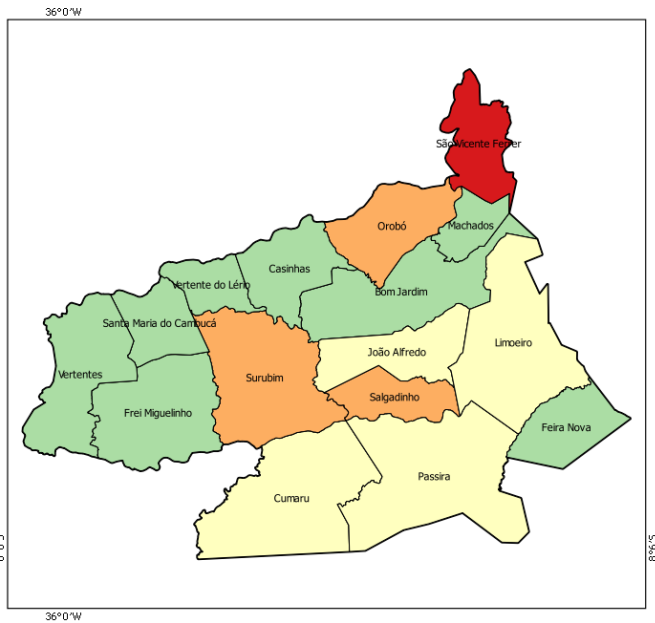

- 0,00 - 0,44
- 0,45 - 0,48
- 0,49 - 0,51
- 0,52 - 0,55
- acima de 0,55

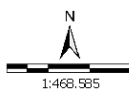

Sistema de Coord. Geográficas
DATUM SAD 69.
Fonte: Atlas do Desenvolvimento Humano 2000/2010;
Base Cartográfica: IBGE, 2006;
Base Territorial: DETER/SDT/MDA;
Elaboração: CGMA/SDT/MDA, março/2015.

Dados da Reforma Agrária

Município	Nº de Famílias Assentadas - Reforma Agrária	Número de Projetos - Reforma Agrária	Área Reformada - Reforma Agrária (em hectares)
Bom Jardim	131	3	696.00
Casinhas	0	0	0.00
Cumaru	0	0	0.00
Feira Nova	0	0	0.00
Frei Miguelinho	0	0	0.00
João Alfredo	150	2	750.00
Limoeiro	0	0	0.00
Machados	0	0	0.00
Orobó	86	2	410.00
Passira	215	5	2,548.00
Salgadinho	109	1	364.00
Santa Maria do Cambucá	0	0	0.00
São Vicente Ferrer	0	0	0.00
Surubim	0	0	0.00
Vertente do Lério	0	0	0.00
Vertentes	0	0	0.00
Total	691	13	4,768.00

Fonte: DEA/INCRÁ (jan/2015).

Dados da Agricultura Familiar

Município	Nº de estabelecimentos da agricultura familiar	Pessoal ocupado na agricultura familiar	DAP - Pessoa Física
Bom Jardim	4,283	11,341	1,978
Casinhas	2,608	6,191	957
Cumaru	2,698	6,980	1,160
Feira Nova	1,004	2,569	780
Frei Miguelinho	2,363	4,467	936
João Alfredo	3,006	7,726	1,197
Limoeiro	3,120	6,982	2,897
Machados	520	1,280	657
Orobó	2,942	7,159	2,754
Passira	3,117	7,832	1,094
Salgadinho	1,076	2,694	238
Santa Maria do Cambucá	2,269	5,109	733
São Vicente Ferrer	445	842	759
Surubim	3,318	7,430	2,630
Vertente do Lério	532	1,209	427
Vertentes	1,063	2,377	656
Total	34,364	82,188	19,853

Fonte: SAF/MDA (jan/2015); IBGE, Censo Agropecuário (2006).

Políticas Públicas para Agricultura Familiar

Município	ATER - Nº de Técnicos	Crédito Fundiário - Valores	PRONAF - Valores (R\$) (2013-2014)
Bom Jardim	3	0.00	1,351,605.15
Casinhas	2	0.00	340,956.64
Cumaru	7	0.00	667,643.03
Feira Nova	1	0.00	536,604.86

Políticas Públicas para Agricultura Familiar

Município	ATER - Nº de Técnicos	Crédito Fundiário - Valores	PRONAF - Valores (R\$) (2013-2014)
Frei Miguelinho	2	0.00	835,935.77
João Alfredo	0	0.00	446,908.46
Limoeiro	0	0.00	1,329,995.82
Machados	0	0.00	377,337.31
Orobó	0	0.00	1,371,081.48
Passira	2	76,975.00	970,524.01
Salgadinho	0	0.00	144,900.00
Santa Maria do Cambucá	3	0.00	541,061.18
São Vicente Ferrer	0	0.00	1,433,586.95
Surubim	0	0.00	2,225,326.63
Vertente do Lério	2	0.00	358,961.06
Vertentes	3	58,310.00	692,203.34
Total	25	135,285.00	13,624,631.69

Fonte: Banco Central do Brasil (jan/2015); SIATER/MDA (jan/2015); SRAMDA (nov/2014).

Políticas Públicas

Município	Programa Bolsa Família - Famílias Beneficiadas	Programa Bolsa Família - Valor em R\$	PRONATEC - Matrículas acumuladas a partir de nov/2011	PAA - CONAB - Valor Total Proposta	PNAE - Aquisições (R\$) Previstas da Agricultura Familiar em 2012
Bom Jardim	6,976	1,213,289.00	362	0.00	54,331.86
Casinhas	2,540	522,690.00	125	0.00	0.00
Cumaru	3,344	572,792.00	82	0.00	0.00
Feira Nova	3,847	689,866.00	102	0.00	120,451.30
Frei Miguelinho	2,607	488,814.00	0	0.00	0.00
João Alfredo	5,594	986,040.00	99	0.00	0.00
Limoeiro	8,203	1,246,813.00	215	0.00	0.00
Machados	2,210	393,836.00	0	0.00	0.00
Orobó	3,418	523,815.00	350	0.00	0.00
Passira	5,654	915,540.00	135	0.00	82,858.20
Salgadinho	1,528	264,566.00	63	0.00	0.00
Santa Maria do Cambucá	2,147	387,640.00	205	0.00	0.00
São Vicente Ferrer	2,850	505,722.00	806	0.00	0.00
Surubim	8,920	2,111,585.00	1,105	0.00	265,180.14
Vertente do Lério	1,570	295,306.00	80	0.00	0.00
Vertentes	2,667	411,159.00	38	0.00	0.00
Total	64,075	11,529,473.00	3,767	0.00	522,821.50

Fonte: PBSM/MDA (mar/2015); PBSM/MDA (fev/2015); PAA Data/SAGI/MDS (set/2014); FNDE (dez/2012).

Apoio à projetos de infraestrutura PROINF - 2003-2014

Ano	Nº Projetos	Valor
2003	1	150,000.00
2004	0	0.00
2005	0	0.00
2006	1	15,200.00
2007	0	0.00
2008	1	300,000.00

Apoio à projetos de infraestrutura PROINF - 2003-2014

Ano	Nº Projetos	Valor
2009	0	0.00
2010	0	0.00
2011	0	0.00
2012	0	0.00
2013	0	0.00
2014	1	375,000.00
Total	4	840,200.00

Fonte: CEF (04/05/15); CGMA/SDT (jun/2015).

PROINF - Evolução de investimentos - 2003-2014

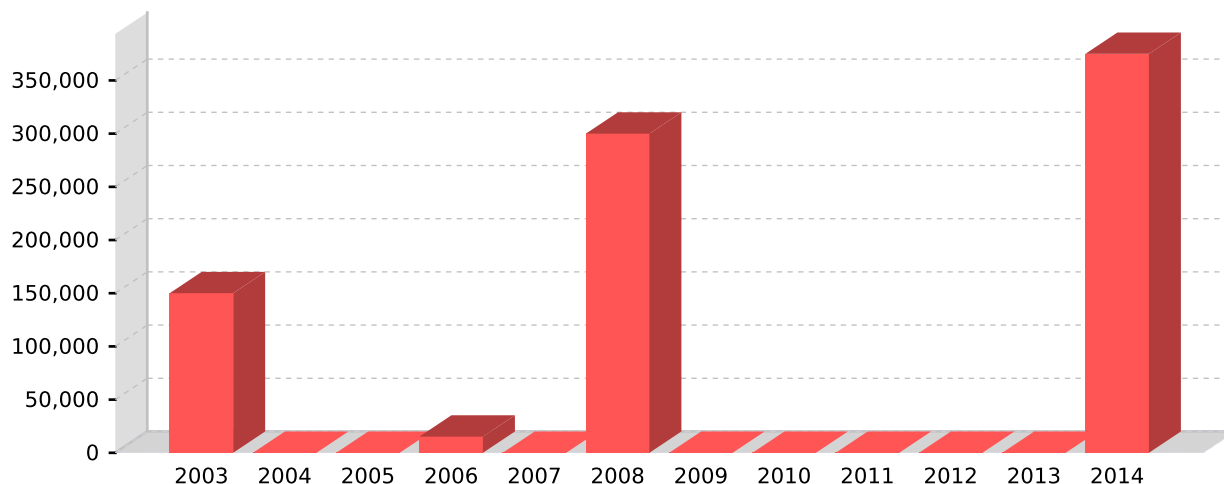

Fonte: CEF (04/05/15); CGMA/SDT (jun/2015).

PROINF - Projetos apoiados no Território - 2003-2014

Ano	Cód.Op	Proponente	município	Objeto	Valor	Sit. Contrato	Sit. Obra
2003	0122627	PM JOAO ALFREDO	João Alfredo	MELHORIAS VIAS DE ACESSO P/ESCOAMENTO PRODUCAO E AQUISICAO DEEQUIPAMENTOS C/IMPLEMENTOS P/PRODUCAO AGRICOLA	150,000.00	EM SITUACAO NORMAL	CONCLUIDA
2006	0193644	PM BOM JARDIM	Bom Jardim	AQUISICAO DE MOTOCICLETAS	15,200.00	EM SITUACAO NORMAL	CONCLUIDA
2008	0278854	PM SURUBIM	Surubim	AQUISICAO DE UM TRATOR DE ESTEIRA	300,000.00	EM SITUACAO NORMAL	CONCLUIDA
2014	0462312014	SECRETARIA DE PRODUCAO RURAL E REFORMA AGRARIA	Recife	Apoio à estruturação de empreendimentos públicos para a agricultura familiar do Agreste Setentrional.	375,000.00	EM SITUACAO NORMAL	NORMAL

Fonte: CEF (04/05/15); CGMA/SDT (jun/2015).