

Vale do Piranhas - PB

O Território Rural Vale do Piranhas - PB está localizado na região Nordeste e é composto por 9 municípios: Aparecida, Lastro, Marizópolis, Nazarezinho, Santa Cruz, São Francisco, São José da Lagoa Tapada, Sousa e Vieirópolis.

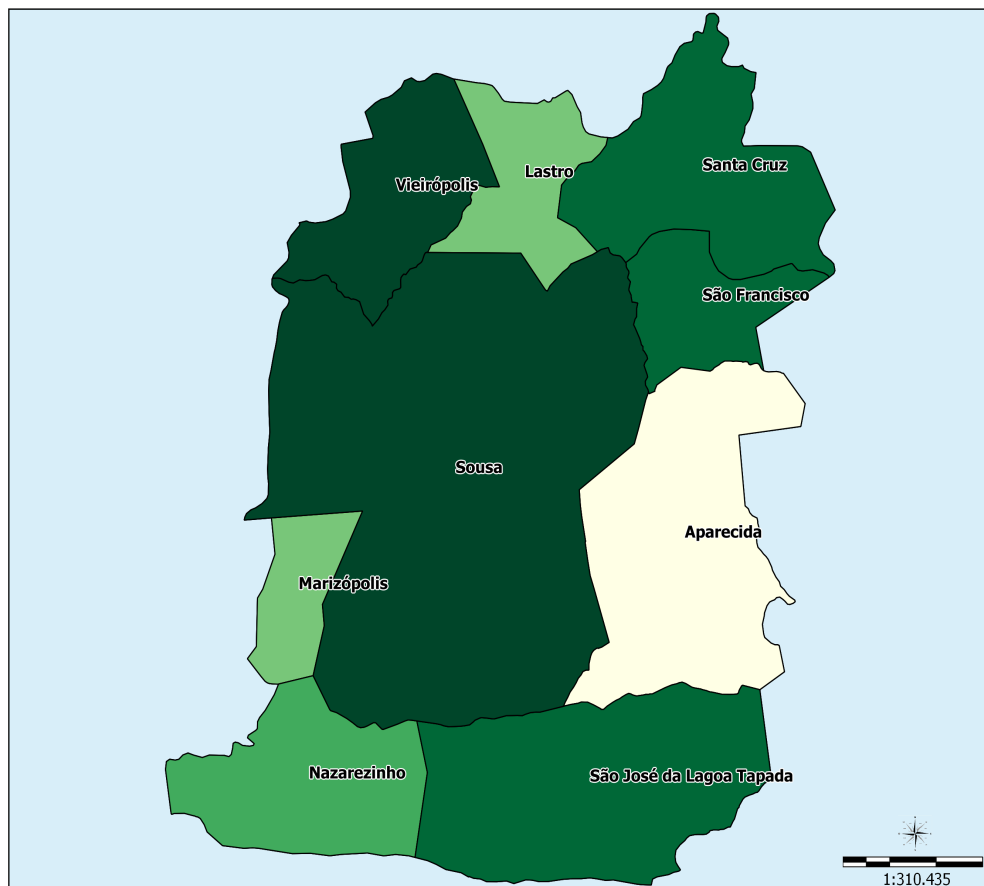

Sistema de Coord. Geográficas
DATUM SAD 69.

Fonte:
Base Cartográfica: IBGE, 2006;
Base Territorial: DETER/SDT/MDA;
Elaboração: CGMA/SDT/MDA, março/2015.

Dados Básicos do Território

Variável	Valor
Área (em Km ²)	2.185,85
População Total (hab.)	112.217
População Urbana (hab.)	74.057
População Rural (hab.)	38.160
Nº de Famílias Assentadas - Reforma Agrária	687
Número de Projetos - Reforma Agrária	14
Área Reformada - Reforma Agrária (em hectares)	13.512
Nº de estabelecimentos da agricultura familiar	3.232
Pessoal ocupado na agricultura familiar	9.634
Número de Pescadores	0

Fonte: IBGE, Censo Demográfico (2010); INCRA (2014); Atlas do Desenvolvimento Humano (2014); Índice de Desenvolvimento Humano/PNUD (2014).

Dados Demográficos

Município	Área (em Km²)	2000			2010		
		População Total (hab.)	População Urbana (hab.)	População Rural (hab.)	População Total (hab.)	População Urbana (hab.)	População Rural (hab.)
Aparecida	295.71	5,894	2,963	2,931	7,676	3,638	4,038
Lastro	102.67	3,119	1,082	2,037	2,841	1,335	1,506
Marizópolis	63.61	5,577	4,827	750	6,173	5,357	816
Nazarezinho	191.49	7,274	2,727	4,547	7,280	3,184	4,096
Santa Cruz	210.17	6,463	2,740	3,723	6,471	2,988	3,483
São Francisco	95.06	3,465	1,048	2,417	3,364	1,363	2,001
São José da Lagoa Tapada	341.81	7,176	2,970	4,206	7,564	3,315	4,249
Sousa	738.55	62,592	46,166	16,426	65,803	51,881	13,922
Vieirópolis	146.78	4,670	914	3,756	5,045	996	4,049
Total	2,185.85	106,230	65,437	40,793	112,217	74,057	38,160

Fonte: IBGE, Censo Demográfico (2000); IBGE, Censo Demográfico (2010).

Ao observar os dados coletados no Censo Demográfico 2000 e 2010, nota-se o aumento da população total que passou de 106.230 em 2000 para 112.217 em 2010, uma variação de 5,64%. Com relação à população rural, houve uma redução de 6,45%.

Indicadores Sócioeconômicos

Município	Renda per capita - 2010 (em R\$)	IDEB	% de extremamente pobres	% vulneráveis à pobreza
Aparecida	225.50	3.90	21.15	86.23
Lastro	380.73	3.70	22.53	77.88
Marizópolis	250.22	3.80	17.84	82.59
Nazarezinho	198.68	3.50	31.93	87.91
Santa Cruz	197.49	4.60	21.34	92.54
São Francisco	253.36	4.20	17.54	83.44
São José da Lagoa Tapada	207.42	3.50	29.31	88.90
Sousa	218.20	3.90	9.58	91.24
Vieirópolis	377.40	3.20	23.59	76.86
Total	-	-	-	-

Fonte: INEP/MEC; IBGE, Censo Demográfico (2010).

Indicadores Sócioeconômicos

Município	IDHM		Índice de Gini	
	2000	2010	2000	2010
Aparecida	0.425	0.578	0.61	0.51
Lastro	0.403	0.533	0.45	0.44
Marizópolis	0.412	0.608	0.48	0.51
Nazarezinho	0.394	0.562	0.56	0.52
Santa Cruz	0.476	0.618	0.51	0.46
São Francisco	0.403	0.580	0.47	0.45
São José da Lagoa Tapada	0.341	0.530	0.52	0.49
Sousa	0.508	0.668	0.57	0.54
Vieirópolis	0.378	0.571	0.56	0.45
Total	-	-	-	-

Fonte: IBGE, Censo Demográfico (2000); IBGE, Censo Demográfico (2010).

A seguir, mapa que compara o IDH dos Censos Demográficos do IBGE de 2000 e 2010.

IDHM 2000

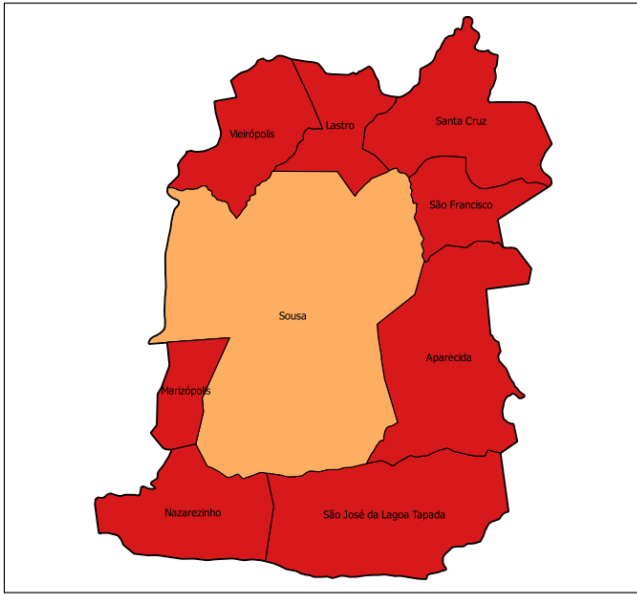

IDHM 2010

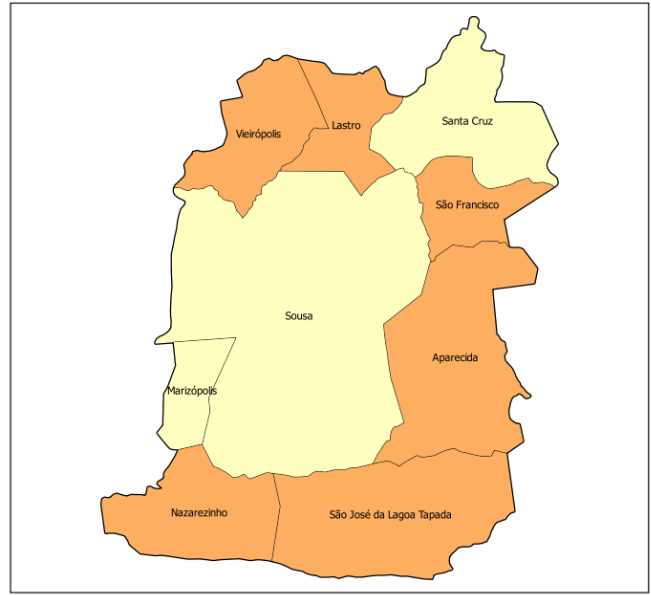

- muito baixo desenvolvimento humano (0,000 - 0,499)
- baixo desenvolvimento humano (0,500 - 0,599)
- médio desenvolvimento humano (0,600 - 0,699)
- alto desenvolvimento humano (0,700 - 0,799)
- muito alto desenvolvimento humano (acima de 0,800)

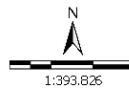

Sistema de Coord. Geográficas
DATUM SAD 69.
Fonte: Atlas do Desenvolvimento Humano 2000/2010;
Base Cartográfica: IBGE, 2006;
Base Territorial: DETER/SDT/MDA;
Elaboração: CGMA/SDT/MDA, março/2015.

No mapa a seguir, é possível observar a evolução comparativa do GINI considerando os Censos Demográficos do IBGE de 2000 e 2010.

GINI 2000

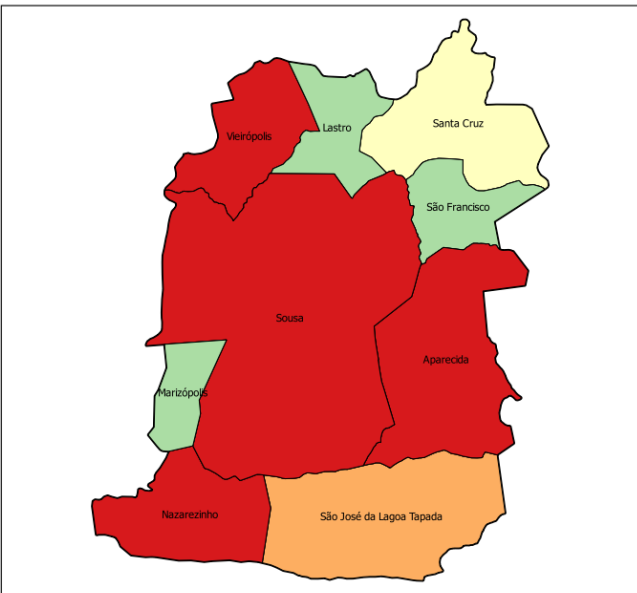

GINI 2010

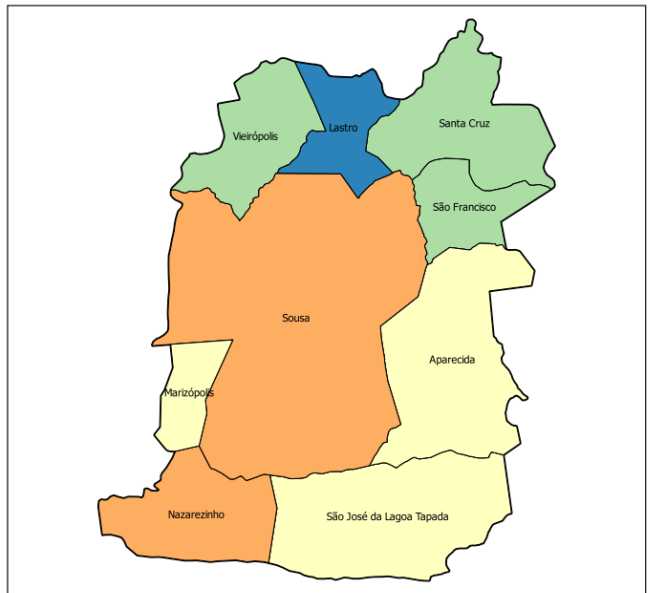

- 0,00 - 0,44
- 0,45 - 0,48
- 0,49 - 0,51
- 0,52 - 0,55
- acima de 0,55

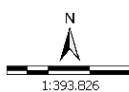

Sistema de Coord. Geográficas
DATUM SAD 69.
Fonte: Atlas do Desenvolvimento Humano 2000/2010;
Base Cartográfica: IBGE, 2006;
Base Territorial: DETER/SDT/MDA;
Elaboração: CGMA/SDT/MDA, março/2015.

Dados da Reforma Agrária

Município	Nº de Famílias Assentadas - Reforma Agrária	Número de Projetos - Reforma Agrária	Área Reformada - Reforma Agrária (em hectares)
Aparecida	340	5	5,995.00
Lastro	51	1	1,007.00
Marizópolis	61	1	1,809.00
Nazarezinho	0	0	0.00
Santa Cruz	0	0	0.00
São Francisco	0	0	0.00
São José da Lagoa Tapada	53	2	1,381.00
Sousa	182	5	3,320.00
Vieirópolis	0	0	0.00
Total	687	14	13,512.00

Fonte: DEA/INCRA (jan/2015).

Dados da Agricultura Familiar

Município	Nº de estabelecimentos da agricultura familiar	Pessoal ocupado na agricultura familiar	DAP - Pessoa Física
Aparecida	185	574	860
Lastro	280	578	431
Marizópolis	123	618	814
Nazarezinho	264	829	2,092
Santa Cruz	393	971	759
São Francisco	274	863	579
São José da Lagoa Tapada	521	1,422	1,378
Sousa	861	2,624	3,671
Vieirópolis	331	1,155	1,108
Total	3,232	9,634	11,692

Fonte: SAF/MDA (jan/2015); IBGE, Censo Agropecuário (2006).

Políticas Públicas para Agricultura Familiar

Município	ATER - Nº de Técnicos	Crédito Fundiário - Valores	PRONAF - Valores (R\$) (2013-2014)
Aparecida	0	0.00	1,047,954.65
Lastro	0	0.00	51,517.30
Marizópolis	0	0.00	277,858.23
Nazarezinho	0	0.00	758,068.89
Santa Cruz	0	0.00	478,878.32
São Francisco	0	31,864.61	221,049.67
São José da Lagoa Tapada	0	0.00	521,071.60
Sousa	0	100,000.00	2,289,644.67
Vieirópolis	0	0.00	345,395.26
Total	0	131,864.61	5,991,438.59

Fonte: Banco Central do Brasil (jan/2015); SIATER/MDA (jan/2015); SRA/MDA (nov/2014).

Políticas Públicas

Município	Programa Bolsa Família - Famílias Beneficiadas	Programa Bolsa Família - Valor em R\$	PRONATEC - Matrículas acumuladas a partir de nov/2011	PAA - CONAB - Valor Total Proposta	PNAE - Aquisições (R\$) Previstas da Agricultura Familiar em 2012
-----------	--	---------------------------------------	---	------------------------------------	---

Políticas Públicas

Município	Programa Bolsa Família - Famílias Beneficiadas	Programa Bolsa Família - Valor em R\$	PRONATEC - Matrículas acumuladas a partir de nov/2011	PAA - CONAB - Valor Total Proposta	PNAE - Aquisições (R\$) Previstas da Agricultura Familiar em 2012
Aparecida	1,285	197,665.00	74	0.00	0.00
Lastro	539	131,855.00	0	0.00	192.00
Marizópolis	1,083	193,684.00	0	0.00	21,240.20
Nazarezinho	1,498	326,238.00	279	0.00	38,499.00
Santa Cruz	967	203,242.00	80	0.00	3,401.00
São Francisco	587	130,249.00	30	0.00	0.00
São José da Lagoa Tapada	1,523	256,946.00	0	0.00	0.00
Sousa	9,695	1,638,560.00	784	0.00	24,633.70
Vieirópolis	937	222,836.00	0	0.00	0.00
Total	18,114	3,301,275.00	1,247	0.00	87,965.90

Fonte: PBSM/MDA (mar/2015); PBSM/MDA (fev/2015); PAA Data/SAGI/MDS (set/2014); FNDE (dez/2012).

Apoio à projetos de infraestrutura PROINF - 2003-2014

Ano	Nº Projetos	Valor
2003	0	0.00
2004	1	13,662.00
2005	0	0.00
2006	0	0.00
2007	0	0.00
2008	1	100,000.00
2009	0	0.00
2010	0	0.00
2011	0	0.00
2012	0	0.00
2013	1	195,000.00
2014	2	750,000.00
Total	5	1,058,662.00

Fonte: CEF (04/05/15); CGMA/SDT (jun/2015).

PROINF - Evolução de investimentos - 2003-2014

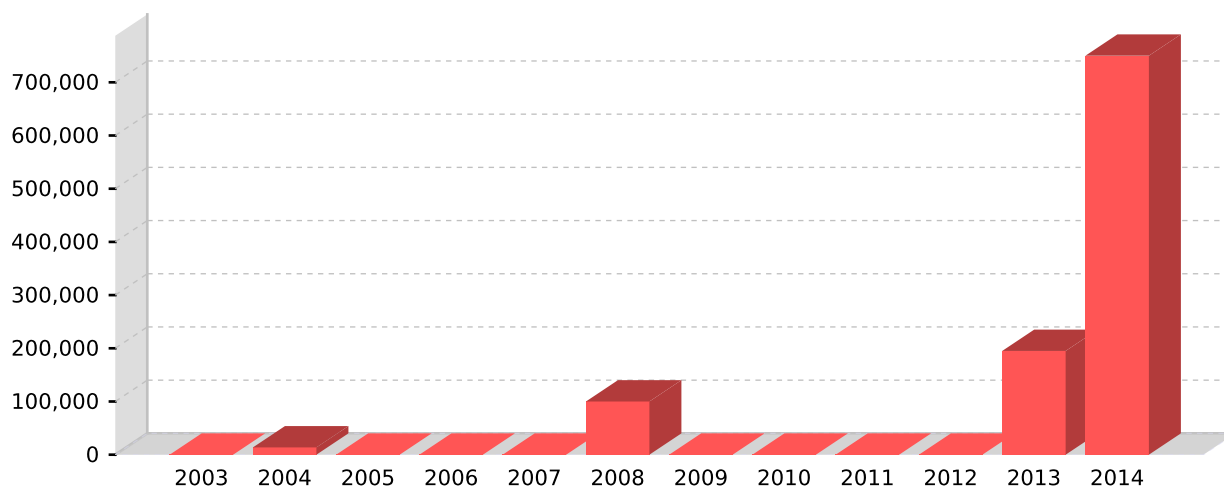

Fonte: CEF (04/05/15); CGMA/SDT (jun/2015).

PROINF - Projetos apoiados no Território - 2003-2014

Ano	Cód.Op	Proponente	município	Objeto	Valor	Sit. Contrato	Sit. Obra
2004	0171061	PM SOUSA	Sousa	AQUISICAO DE MAQUINAS E EQUIPAMENTOS	13,662.00	EM SITUACAO NORMAL	CONCLUIDA
2008	0267712	PM VIEIROPOLIS	Vieirópolis	APOIO ESCOAMENTO PRODUCAO E TRAFEGABILIDADE DA POPULACAO	100,000.00	EM SITUACAO NORMAL	CONCLUIDA
2013	1009568	PM VIEIROPOLIS	Vieirópolis	Aquisicao de Patrulha Mecanizada.	195,000.00	EM SITUACAO NORMAL	NAO INICIADA
2014	1021738	PM APARECIDA	Aparecida	Fortalecimento dos Sistemas de Producao e Comercializacao Pecuaria para Sustentabilidade da Agricultura Familiar e da Re	375,000.00	CONTRATADA COM CLAUSULA SUSPENSIVA	NAO INICIADA
2014	1021776	PM SOUSA	Sousa	CONSTRUCAO DE UMA CENTRAL DE ABASTECIMENTO PARA A COMERCIALIZACAO DA AGRICULTURA FAMILIAR.	375,000.00	SOB LIMINAR E CLAUSULA SUSPENSIVA	NAO INICIADA

Fonte: CEF (04/05/15); CGMA/SDT (jun/2015).