

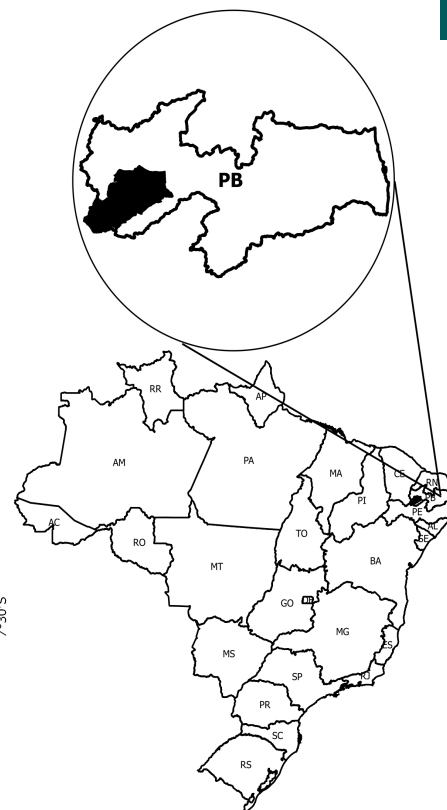

## Vale do Piancó - PB

O Território Rural Vale do Piancó - PB está localizado na região Nordeste e é composto por 19 municípios: Aguiar, Boa Ventura, Conceição, Coremas, Curral Velho, Diamante, Emas, Ibiara, Igaracy, Itaporanga, Nova Olinda, Olho d'Água, Pedra Branca, Piancó, Santa Inês, Santana de Mangueira, Santana dos Garrotes, São José de Caiana e Serra Grande.

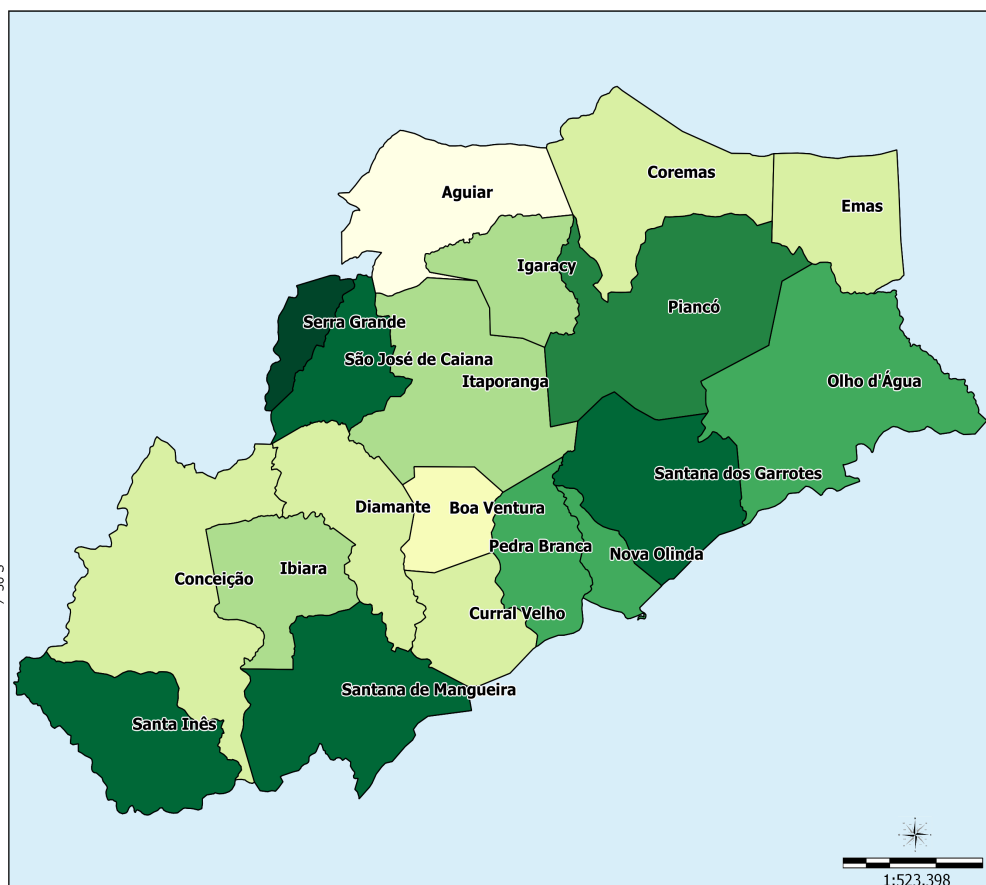

Sistema de Coord. Geográficas  
DATUM SAD 69.

Fonte:  
Base Cartográfica: IBGE, 2006;  
Base Territorial: DETER/SDT/MDA;  
Elaboração: CGMA/SDT/MDA, março/2015.

### Dados Básicos do Território

Variável	Valor
Área (em Km²)	5.810,25
População Total (hab.)	149.918
População Urbana (hab.)	94.511
População Rural (hab.)	55.407
Nº de Famílias Assentadas - Reforma Agrária	254
Número de Projetos - Reforma Agrária	8
Área Reformada - Reforma Agrária (em hectares)	6.857
Nº de estabelecimentos da agricultura familiar	10.672
Pessoal ocupado na agricultura familiar	33.032
Número de Pescadores	0

Fonte: IBGE, Censo Demográfico (2010); INCRA (2014); Atlas do Desenvolvimento Humano (2014); Índice de Desenvolvimento Humano/PNUD (2014).

**Dados Demográficos**

Município	Área (em Km²)	2000			2010		
		População Total (hab.)	População Urbana (hab.)	População Rural (hab.)	População Total (hab.)	População Urbana (hab.)	População Rural (hab.)
Aguiar	344.71	5,632	2,199	3,433	5,530	2,701	2,829
Boa Ventura	170.58	6,588	3,501	3,087	5,751	3,522	2,229
Conceição	579.44	17,931	10,278	7,653	18,363	11,433	6,930
Coremas	379.49	15,120	10,561	4,559	15,149	11,419	3,730
Curral Velho	222.96	2,558	1,345	1,213	2,505	1,410	1,095
Diamante	269.11	6,921	3,569	3,352	6,616	3,818	2,798
Emas	240.90	3,054	1,519	1,535	3,317	2,132	1,185
Ibiara	244.49	6,387	3,552	2,835	6,031	3,686	2,345
Igaracy	192.26	6,311	3,539	2,772	6,156	4,121	2,035
Itaporanga	468.06	21,126	14,692	6,434	23,192	17,629	5,563
Nova Olinda	84.25	6,457	3,171	3,286	6,070	3,227	2,843
Olho d'Água	596.13	7,846	3,495	4,351	6,931	3,868	3,063
Pedra Branca	112.93	3,691	1,979	1,712	3,721	2,365	1,356
Piancó	564.74	14,849	10,031	4,818	15,465	11,278	4,187
Santa Inês	324.43	3,528	1,044	2,484	3,539	1,430	2,109
Santana de Mangueira	402.15	5,771	1,851	3,920	5,331	2,231	3,100
Santana dos Garrotes	353.82	7,882	3,674	4,208	7,266	3,736	3,530
São José de Caiana	176.33	5,737	2,046	3,691	6,010	2,729	3,281
Serra Grande	83.47	2,855	1,464	1,391	2,975	1,776	1,199
<b>Total</b>	<b>5,810.25</b>	<b>150,244</b>	<b>83,510</b>	<b>66,734</b>	<b>149,918</b>	<b>94,511</b>	<b>55,407</b>

Fonte: IBGE, Censo Demográfico (2000); IBGE, Censo Demográfico (2010).

Ao observar os dados coletados no Censo Demográfico 2000 e 2010, nota-se a diminuição da população total que passou de 150.244 em 2000 para 149.918 em 2010, uma variação de ,22%. Com relação à população rural, houve uma redução de 16,97%.

**Indicadores Sócioeconômicos**

Município	Renda per capita - 2010 (em R\$)	IDEB	% de extremamente pobres	% vulneráveis à pobreza
Aguiar	233.65	null	20.07	89.46
Boa Ventura	211.04	3.50	18.24	87.74
Conceição	371.05	3.70	23.33	78.31
Coremas	263.84	3.30	18.25	82.86
Curral Velho	214.40	4.10	21.36	87.88
Diamante	247.16	3.80	24.70	85.69
Emas	269.85	3.00	13.47	80.67
Ibiara	288.53	3.70	28.77	78.02
Igaracy	242.08	3.40	21.31	89.19
Itaporanga	319.34	3.60	13.94	79.54
Nova Olinda	287.45	4.00	23.84	82.14
Olho d'Água	272.29	3.50	30.88	85.01
Pedra Branca	308.48	5.00	27.49	80.93
Piancó	215.39	3.40	17.94	86.97
Santa Inês	277.52	null	29.62	81.00
Santana de Mangueira	379.30	3.90	38.59	74.60
Santana dos Garrotes	166.28	null	19.46	91.85
São José de Caiana	216.66	3.40	19.48	90.16
Serra Grande	278.22	4.90	21.11	89.07

**Indicadores Sócioeconômicos**

Município	Renda per capita - 2010 (em R\$)	IDEA	% de extremamente pobres	% vulneráveis à pobreza
Total	-	-	-	-

Fonte: INEP/MEC; IBGE, Censo Demográfico (2010).

**Indicadores Sócioeconômicos**

Município	IDHM		Índice de Gini	
	2000	2010	2000	2010
Aguiar	0.392	0.597	0.50	0.65
Boa Ventura	0.386	0.599	0.50	0.46
Conceição	0.439	0.592	0.58	0.56
Coremas	0.424	0.592	0.55	0.51
Curral Velho	0.410	0.606	0.53	0.59
Diamante	0.423	0.593	0.58	0.55
Emas	0.405	0.595	0.62	0.46
Ibiara	0.425	0.586	0.49	0.53
Igaracy	0.408	0.610	0.52	0.52
Itaporanga	0.489	0.615	0.56	0.50
Nova Olinda	0.382	0.573	0.59	0.52
Olho d'Água	0.390	0.572	0.63	0.55
Pedra Branca	0.426	0.599	0.58	0.50
Piancó	0.475	0.621	0.57	0.53
Santa Inês	0.336	0.572	0.57	0.55
Santana de Mangueira	0.363	0.535	0.52	0.54
Santana dos Garrotes	0.448	0.594	0.53	0.48
São José de Caiana	0.349	0.565	0.56	0.44
Serra Grande	0.391	0.586	0.57	0.47
Total	-	-	-	-

Fonte: IBGE, Censo Demográfico (2000); IBGE, Censo Demográfico (2010).

A seguir, mapa que compara o IDH dos Censos Demográficos do IBGE de 2000 e 2010.

**IDHM 2000**

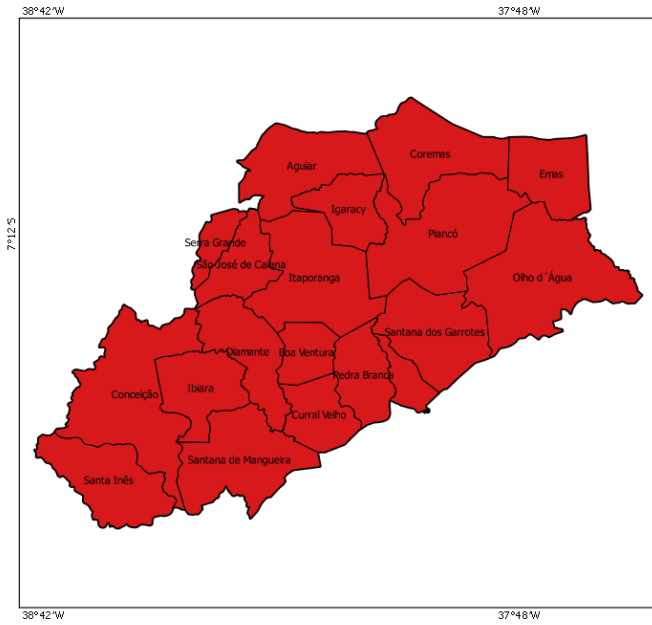

**IDHM 2010**

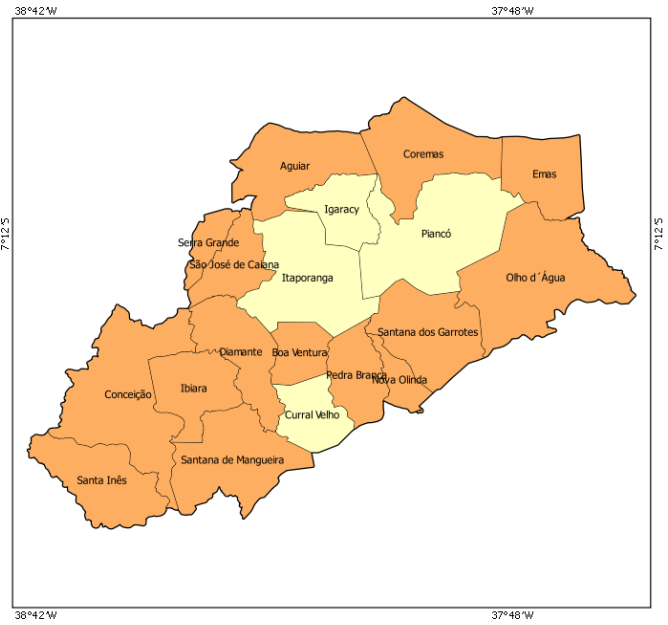

- muito baixo desenvolvimento humano (0,000 - 0,499)
- baixo desenvolvimento humano (0,500 - 0,599)
- médio desenvolvimento humano (0,600 - 0,699)
- alto desenvolvimento humano (0,700 - 0,799)
- muito alto desenvolvimento humano (acima de 0,800)

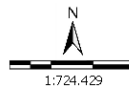

Sistema de Coord. Geográficas  
DATUM SAD 69.  
Fonte: Atlas do Desenvolvimento Humano 2000/2010;  
Base Cartográfica: IBGE, 2006;  
Base Territorial: DETER/SDT/MDA;  
Elaboração: CGMA/SDT/MDA, março/2015.

No mapa a seguir, é possível observar a evolução comparativa do GINI considerando os Censos Demográficos do IBGE de 2000 e 2010.

**GINI 2000**

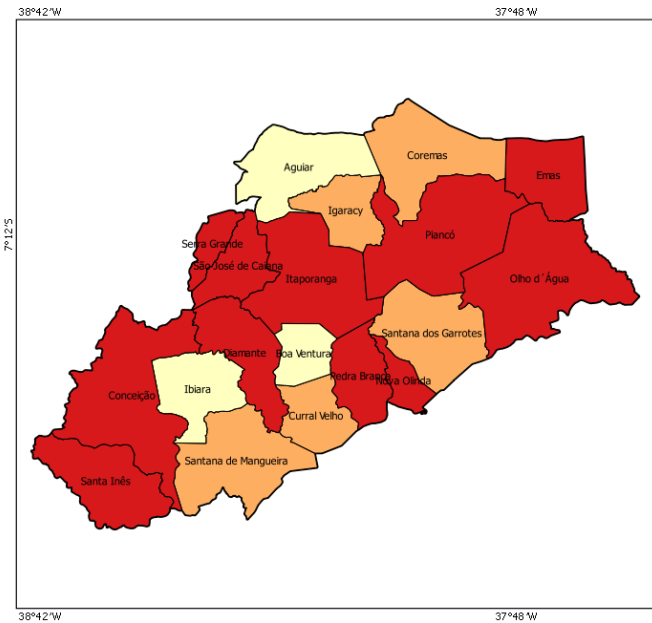

**GINI 2010**

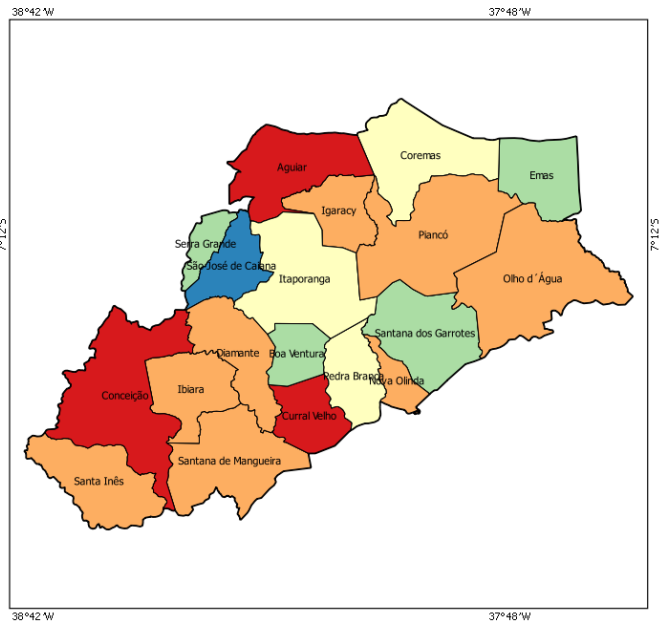

- 0,00 - 0,44
- 0,45 - 0,48
- 0,49 - 0,51
- 0,52 - 0,55
- acima de 0,55

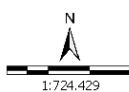

Sistema de Coord. Geográficas  
DATUM SAD 69.  
Fonte: Atlas do Desenvolvimento Humano 2000/2010;  
Base Cartográfica: IBGE, 2006;  
Base Territorial: DETER/SDT/MDA;  
Elaboração: CGMA/SDT/MDA, março/2015.

**Dados da Reforma Agrária**

Município	Nº de Famílias Assentadas - Reforma Agrária	Número de Projetos - Reforma Agrária	Área Reformada - Reforma Agrária (em hectares)
Aguiar	0	0	0.00
Boa Ventura	0	0	0.00
Conceição	20	1	1,197.00
Coremas	0	0	0.00
Curral Velho	0	0	0.00
Diamante	98	3	3,157.00
Emas	0	0	0.00
Ibiara	0	0	0.00
Igaracy	0	0	0.00
Itaporanga	5	1	119.00
Nova Olinda	0	0	0.00
Olho d'Água	64	2	2,197.00
Pedra Branca	67	1	187.00
Piancó	0	0	0.00
Santa Inês	0	0	0.00
Santana de Mangueira	0	0	0.00
Santana dos Garrotes	0	0	0.00
São José de Caiana	0	0	0.00
Serra Grande	0	0	0.00
<b>Total</b>	<b>254</b>	<b>8</b>	<b>6,857.00</b>

Fonte: DEA/INCRA (jan/2015).

**Dados da Agricultura Familiar**

Município	Nº de estabelecimentos da agricultura familiar	Pessoal ocupado na agricultura familiar	DAP - Pessoa Física
Aguiar	626	1,738	1,126
Boa Ventura	425	967	879
Conceição	1,066	3,760	1,731
Coremas	891	2,362	1,785
Curral Velho	192	1,163	433
Diamante	553	2,025	1,123
Emas	106	386	416
Ibiara	654	2,256	966
Igaracy	358	1,003	1,107
Itaporanga	1,078	2,907	1,463
Nova Olinda	418	1,227	806
Olho d'Água	603	2,483	1,253
Pedra Branca	396	1,093	771
Piancó	796	2,363	1,195
Santa Inês	286	901	737
Santana de Mangueira	653	1,264	859
Santana dos Garrotes	623	1,599	1,208
São José de Caiana	653	2,259	959
Serra Grande	295	1,276	664
<b>Total</b>	<b>10,672</b>	<b>33,032</b>	<b>19,481</b>

Fonte: SAF/MDA (jan/2015); IBGE, Censo Agropecuário (2006).

**Políticas Públicas para Agricultura Familiar**

Município	ATER - Nº de Técnicos	Crédito Fundiário - Valores	PRONAF - Valores (R\$) (2013-2014)
Aguiar	0	109,464.57	576,998.45
Boa Ventura	0	66,867.99	342,098.09
Conceição	0	130,000.00	1,091,684.23
Coremas	0	0.00	1,792,975.73
Curral Velho	0	0.00	309,890.81
Diamante	0	0.00	268,664.65
Emas	0	0.00	75,278.10
Ibiara	0	0.00	420,976.84
Igaracy	0	151,261.25	578,880.77
Itaporanga	0	48,523.72	1,555,251.78
Nova Olinda	0	0.00	479,604.33
Olho d'Água	0	0.00	453,943.04
Pedra Branca	0	0.00	389,742.56
Piancó	0	0.00	627,950.62
Santa Inês	0	0.00	393,834.52
Santana de Mangueira	0	0.00	470,175.07
Santana dos Garrotes	0	195,495.96	557,189.72
São José de Caiana	0	36,521.58	619,016.75
Serra Grande	0	0.00	418,006.24
<b>Total</b>	<b>0</b>	<b>738,135.07</b>	<b>11,422,162.30</b>

Fonte: Banco Central do Brasil (jan/2015); SIATER/MDA (jan/2015); SRA/MDA (nov/2014).

**Políticas Públicas**

Município	Programa Bolsa Família - Famílias Beneficiadas	Programa Bolsa Família - Valor em R\$	PRONATEC - Matrículas acumuladas a partir de nov/2011	PAA - CONAB - Valor Total Proposta	PNAE - Aquisições (R\$) Previstas da Agricultura Familiar em 2012
Aguiar	1,006	177,861.00	35	0.00	0.00
Boa Ventura	904	186,476.00	0	0.00	17,416.00
Conceição	3,279	567,106.00	36	0.00	0.00
Coremas	2,788	675,061.00	0	0.00	0.00
Curral Velho	394	92,245.00	33	0.00	10,564.79
Diamante	1,217	253,876.00	0	0.00	12,379.00
Emas	541	121,811.00	0	0.00	11,727.90
Ibiara	1,188	198,229.00	36	0.00	27,509.50
Igaracy	1,031	209,040.00	0	0.00	0.00
Itaporanga	3,155	461,648.00	82	0.00	337,507.39
Nova Olinda	1,099	205,241.00	35	0.00	7,165.80
Olho d'Água	1,283	248,870.00	35	0.00	0.00
Pedra Branca	591	102,524.00	0	0.00	0.00
Piancó	2,782	629,666.00	70	0.00	0.00
Santa Inês	725	149,708.00	0	0.00	0.00
Santana de Mangueira	864	150,449.00	0	0.00	12,316.00
Santana dos Garrotes	1,169	330,344.00	35	0.00	0.00
São José de Caiana	1,049	281,805.00	0	0.00	20,659.80
Serra Grande	584	134,674.00	0	0.00	5,919.26
<b>Total</b>	<b>25,649</b>	<b>5,176,634.00</b>	<b>397</b>	<b>0.00</b>	<b>463,165.44</b>

Fonte: PBSM/MDA (mar/2015); PBSM/MDA (fev/2015); PAA Data/SAGI/MDS (set/2014); FNDE (dez/2012).

## Apoio à projetos de infraestrutura PROINF - 2003-2014

Ano	Nº Projetos	Valor
2003	0	0.00
2004	0	0.00
2005	0	0.00
2006	1	15,520.00
2007	0	0.00
2008	0	0.00
2009	0	0.00
2010	1	243,750.00
2011	0	0.00
2012	0	0.00
2013	0	0.00
2014	1	375,000.00
<b>Total</b>	<b>3</b>	<b>634,270.00</b>

Fonte: CEF (04/05/15); CGMA/SDT (jun/2015).

### PROINF - Evolução de investimentos - 2003-2014

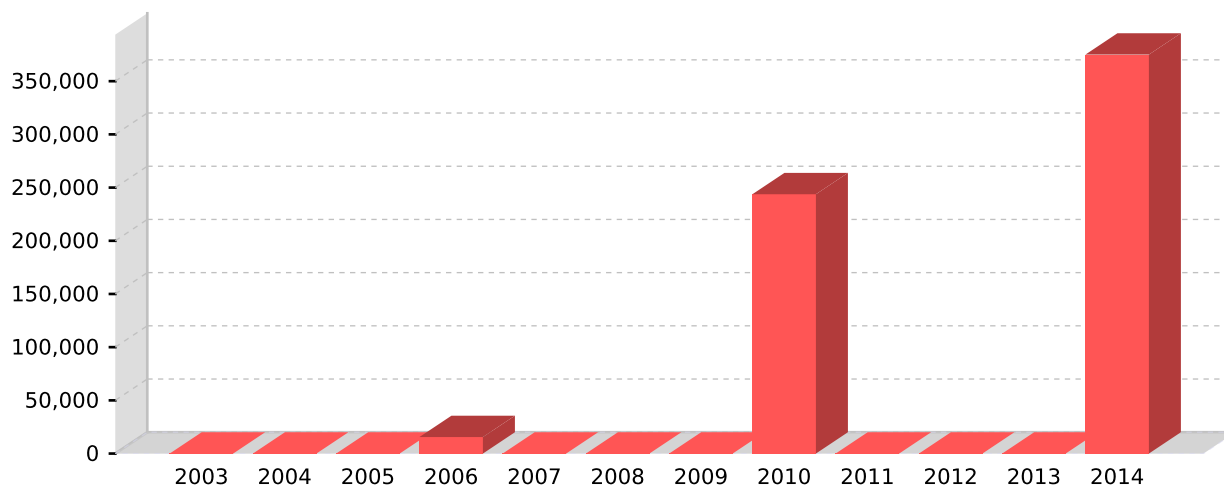

Fonte: CEF (04/05/15); CGMA/SDT (jun/2015).

### PROINF - Projetos apoiados no Território - 2003-2014

Ano	Cód.Op	Proponente	município	Objeto	Valor	Sit. Contrato	Sit. Obra
2006	0193643	PM ITAPORANGA	Itaporanga	AQUISICAO DE MOTICICLETAS DE 150CC	15,520.00	EM SITUAÇÃO NORMAL	CONCLUÍDA
2010	0337649	PM ITAPORANGA	Itaporanga	AQUISICAO DE UMA RETROESCAVADEIRA PARA O MUNICIPIO DE ITAPORANGA/PB	243,750.00	EM SITUAÇÃO NORMAL	CONCLUÍDA
2014	0470322014	ITAPORANGA	Itaporanga	Construção de um Centro de Comercialização da Agricultura Familiar no município de Itaporanga – PB.	375,000.00	EM SITUAÇÃO NORMAL	NORMAL

Fonte: CEF (04/05/15); CGMA/SDT (jun/2015).