

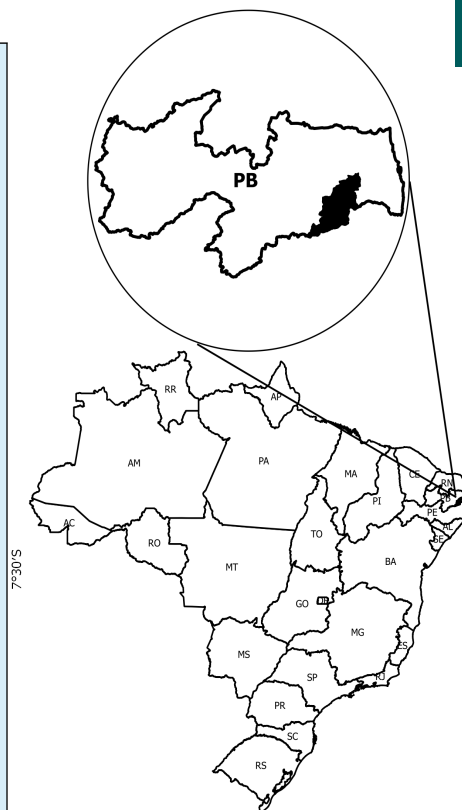

## Vale do Paraíba - PB

O Território Rural Vale do Paraíba - PB está localizado na região Nordeste e é composto por 13 municípios: Aroeiras, Fagundes, Gado Bravo, Gurinhém, Ingá, Itatuba, Juarez Távora, Mogeiro, Natuba, Riachão do Bacamarte, Salgado de São Félix, Santa Cecília e Umbuzeiro.

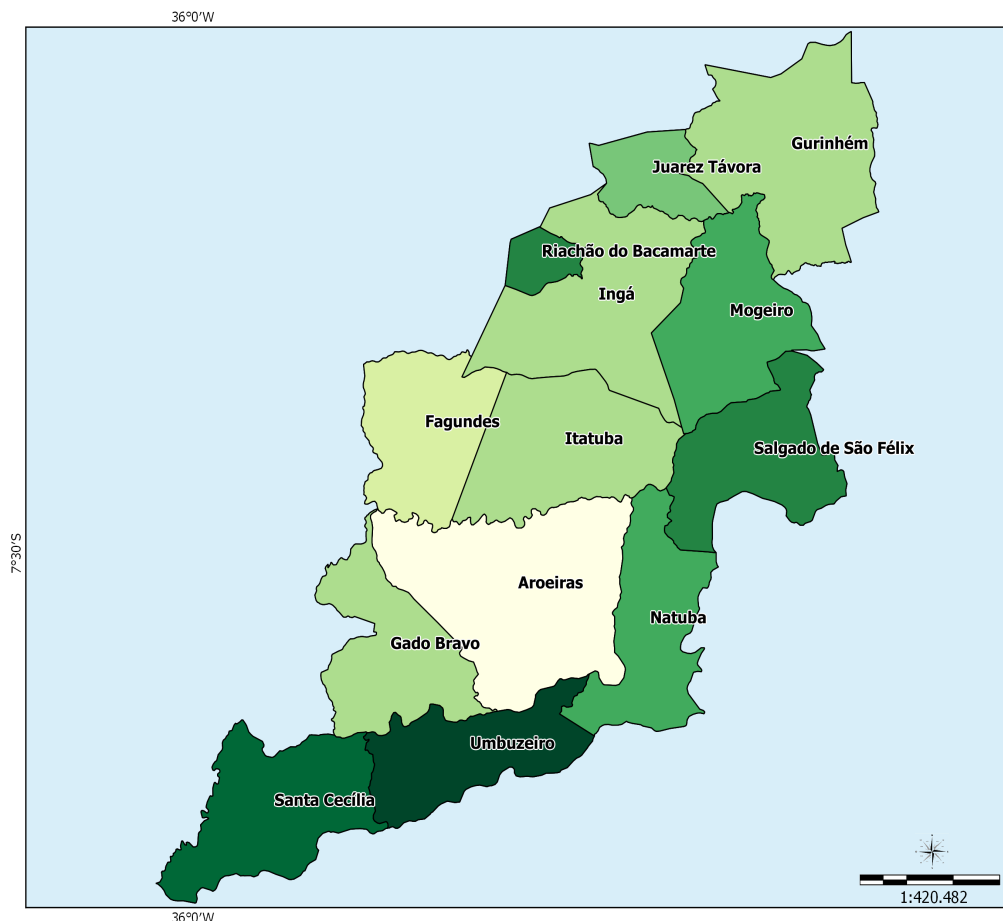

Sistema de Coord. Geográficas  
DATUM SAD 69.

Fonte:  
Base Cartográfica: IBGE, 2006;  
Base Territorial: DETER/SDT/MDA;  
Elaboração: CGMA/SDT/MDA, março/2015.

### Dados Básicos do Território

Variável	Valor
Área (em Km <sup>2</sup> )	2.753,67
População Total (hab.)	143.828
População Urbana (hab.)	68.089
População Rural (hab.)	75.739
Nº de Famílias Assentadas - Reforma Agrária	424
Número de Projetos - Reforma Agrária	10
Área Reformada - Reforma Agrária (em hectares)	10.530
Nº de estabelecimentos da agricultura familiar	11.614
Pessoal ocupado na agricultura familiar	34.994
Número de Pescadores	0

Fonte: IBGE, Censo Demográfico (2010); INCRA (2014); Atlas do Desenvolvimento Humano (2014); Índice de Desenvolvimento Humano/PNUD (2014).

**Dados Demográficos**

Município	Área (em Km²)	2000			2010		
		População Total (hab.)	População Urbana (hab.)	População Rural (hab.)	População Total (hab.)	População Urbana (hab.)	População Rural (hab.)
Aroeiras	374.70	19,494	6,568	12,926	19,082	9,531	9,551
Fagundes	189.03	11,895	4,958	6,937	11,405	5,465	5,940
Gado Bravo	192.41	8,506	651	7,855	8,376	908	7,468
Gurinhém	346.07	13,178	5,540	7,638	13,872	5,795	8,077
Ingá	287.99	17,482	10,646	6,836	18,180	11,599	6,581
Itatuba	244.22	9,380	4,986	4,394	10,201	5,955	4,246
Juarez Távora	70.84	7,069	5,222	1,847	7,459	5,852	1,607
Mogei	193.94	13,233	4,523	8,710	12,491	5,583	6,908
Natuba	205.04	10,572	3,146	7,426	10,566	3,634	6,932
Riachão do Bacamarte	38.37	3,949	2,454	1,495	4,264	2,663	1,601
Salgado de São Félix	201.85	12,028	4,911	7,117	11,976	5,250	6,726
Santa Cecília	227.88	6,858	1,194	5,664	6,658	1,868	4,790
Umbuzeiro	181.33	9,191	3,582	5,609	9,298	3,986	5,312
<b>Total</b>	<b>2,753.67</b>	<b>142,835</b>	<b>58,381</b>	<b>84,454</b>	<b>143,828</b>	<b>68,089</b>	<b>75,739</b>

Fonte: IBGE, Censo Demográfico (2000); IBGE, Censo Demográfico (2010).

Ao observar os dados coletados no Censo Demográfico 2000 e 2010, nota-se o aumento da população total que passou de 142.835 em 2000 para 143.828 em 2010, uma variação de ,70%. Com relação à população rural, houve uma redução de 10,32%.

**Indicadores Sócioeconômicos**

Município	Renda per capita - 2010 (em R\$)	IDEB	% de extremamente pobres	% vulneráveis à pobreza
Aroeiras	319.92	4.10	33.96	83.47
Fagundes	330.66	3.80	26.26	78.14
Gado Bravo	405.38	3.10	37.60	81.06
Gurinhém	430.83	3.00	17.95	69.32
Ingá	208.83	3.30	16.78	90.69
Itatuba	235.44	3.20	22.04	80.93
Juarez Távora	964.82	3.30	20.29	45.42
Mogei	230.63	3.70	24.61	90.02
Natuba	242.90	3.50	33.30	84.88
Riachão do Bacamarte	319.14	3.60	19.06	79.72
Salgado de São Félix	217.39	3.80	27.29	86.61
Santa Cecília	217.45	4.00	27.85	86.72
Umbuzeiro	361.37	3.70	27.10	77.40
<b>Total</b>	<b>-</b>	<b>-</b>	<b>-</b>	<b>-</b>

Fonte: INEP/MEC; IBGE, Censo Demográfico (2010).

**Indicadores Sócioeconômicos**

Município	IDHM		Índice de Gini	
	2000	2010	2000	2010
Aroeiras	0.382	0.548	0.53	0.58
Fagundes	0.403	0.560	0.58	0.52
Gado Bravo	0.350	0.513	0.54	0.56
Gurinhém	0.371	0.556	0.49	0.45
Ingá	0.423	0.592	0.51	0.49
Itatuba	0.387	0.562	0.49	0.49

**Indicadores Sócioeconômicos**

Município	IDHM		Índice de Gini	
	2000	2010	2000	2010
Juarez Távora	0.412	0.579	0.46	0.48
Mogeiro	0.391	0.574	0.48	0.50
Natuba	0.378	0.541	0.52	0.54
Riachão do Bacamarte	0.394	0.553	0.48	0.49
Salgado de São Félix	0.420	0.568	0.51	0.50
Santa Cecília	0.320	0.525	0.51	0.48
Umbuzeiro	0.406	0.584	0.62	0.54
<b>Total</b>	-	-	-	-

Fonte: IBGE, Censo Demográfico (2000); IBGE, Censo Demográfico (2010).

A seguir, mapa que compara o IDH dos Censos Demográficos do IBGE de 2000 e 2010.

**IDHM 2000**

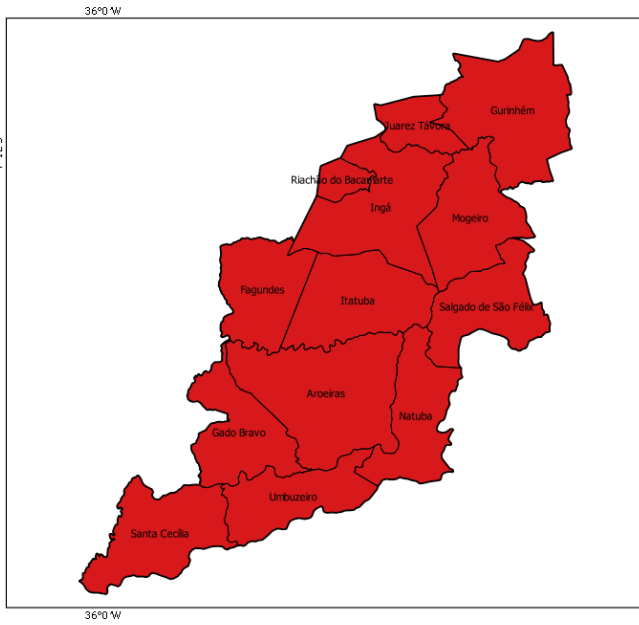

**IDHM 2010**

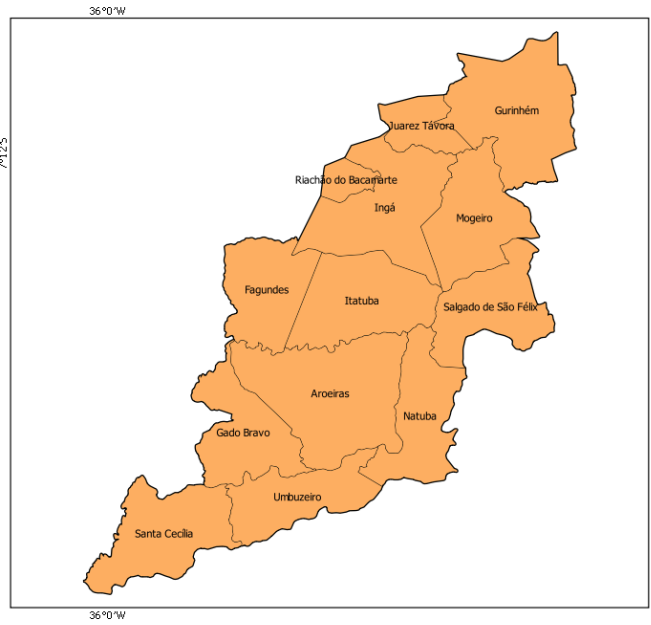

- muito baixo desenvolvimento humano (0,000 - 0,499)
- baixo desenvolvimento humano (0,500 - 0,599)
- médio desenvolvimento humano (0,600 - 0,699)
- alto desenvolvimento humano (0,700 - 0,799)
- muito alto desenvolvimento humano (acima de 0,800)

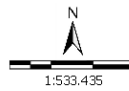

Sistema de Coord. Geográficas  
DATUM SAD 69.

Fonte: Atlas do Desenvolvimento Humano 2000/2010;  
Base Cartográfica: IBGE, 2006;  
Base Territorial: DETER/SDT/MDA;  
Elaboração: CGMA/SDT/MDA, março/2015.

No mapa a seguir, é possível observar a evolução comparativa do GINI considerando os Censos Demográficos do IBGE de 2000 e 2010.

**GINI 2000**

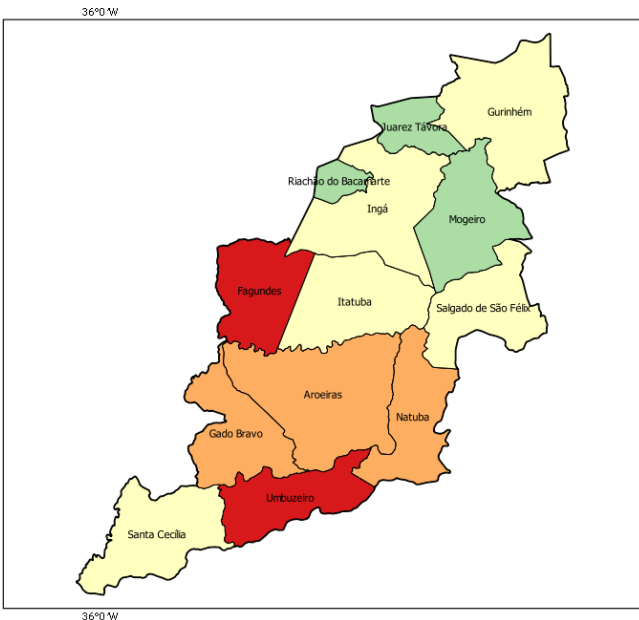

**GINI 2010**

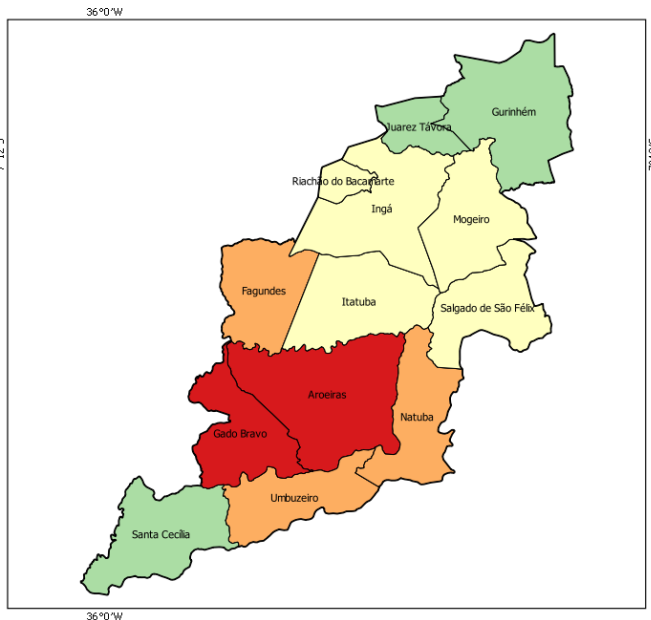

- 0,00 - 0,44
- 0,45 - 0,48
- 0,49 - 0,51
- 0,52 - 0,55
- acima de 0,55

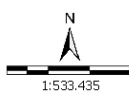

Sistema de Coord. Geográficas  
DATUM SAD 69.

Fonte: Atlas do Desenvolvimento Humano 2000/2010;  
Base Cartográfica: IBGE, 2006;  
Base Territorial: DETER/SDT/MDA;  
Elaboração: CGMA/SDT/MDA, março/2015.

## Dados da Reforma Agrária

Município	Nº de Famílias Assentadas - Reforma Agrária	Número de Projetos - Reforma Agrária	Área Reformada - Reforma Agrária (em hectares)
Aroeiras	33	1	885.00
Fagundes	0	0	0.00
Gado Bravo	0	0	0.00
Gurinhém	0	0	0.00
Ingá	0	0	0.00
Itatuba	0	0	0.00
Juarez Távora	66	3	2,537.00
Mogei	150	4	3,037.00
Natuba	0	0	0.00
Riachão do Bacamarte	0	0	0.00
Salgado de São Félix	175	2	4,071.00
Santa Cecília	0	0	0.00
Umbuzeiro	0	0	0.00
<b>Total</b>	<b>424</b>	<b>10</b>	<b>10,530.00</b>

Fonte: DEA/INCR (jan/2015).

## Dados da Agricultura Familiar

Município	Nº de estabelecimentos da agricultura familiar	Pessoal ocupado na agricultura familiar	DAP - Pessoa Física
Aroeiras	1,965	4,931	3,796
Fagundes	484	1,146	1,248
Gado Bravo	1,218	3,704	2,337
Gurinhém	1,467	5,535	1,452
Ingá	1,023	2,759	1,450
Itatuba	835	3,204	1,376
Juarez Távora	319	784	1,736
Mogei	1,263	4,156	1,763
Natuba	361	1,119	432
Riachão do Bacamarte	297	496	398
Salgado de São Félix	1,153	3,168	1,272
Santa Cecília	836	2,552	763
Umbuzeiro	393	1,440	1,142
<b>Total</b>	<b>11,614</b>	<b>34,994</b>	<b>19,165</b>

Fonte: SAF/MDA (jan/2015); IBGE, Censo Agropecuário (2006).

## Políticas Públicas para Agricultura Familiar

Município	ATER - Nº de Técnicos	Crédito Fundiário - Valores	PRONAF - Valores (R\$) (2013-2014)
Aroeiras	0	0.00	1,019,045.38
Fagundes	0	0.00	250,760.06
Gado Bravo	0	0.00	1,685,198.33
Gurinhém	0	982,887.64	404,884.02
Ingá	0	0.00	588,924.64
Itatuba	0	1,606,971.19	181,834.42
Juarez Távora	0	0.00	465,609.25
Mogei	0	561,676.53	1,091,416.60
Natuba	0	533,360.99	915,023.61
Riachão do Bacamarte	0	0.00	460,611.61

**Políticas Públicas para Agricultura Familiar**

Município	ATER - Nº de Técnicos	Crédito Fundiário - Valores	PRONAF - Valores (R\$) (2013-2014)
Salgado de São Félix	0	291,952.41	807,832.34
Santa Cecília	0	0.00	105,775.89
Umbuzeiro	0	0.00	220,121.92
<b>Total</b>	<b>0</b>	<b>3,976,848.76</b>	<b>8,197,038.07</b>

Fonte: Banco Central do Brasil (jan/2015); SIATER/MDA (jan/2015); SRA/MDA (nov/2014).

**Políticas Públicas**

Município	Programa Bolsa Família - Famílias Beneficiadas	Programa Bolsa Família - Valor em R\$	PRONATEC - Matrículas acumuladas a partir de nov/2011	PAA - CONAB - Valor Total Proposta	PNAE - Aquisições (R\$) Previstas da Agricultura Familiar em 2012
Aroeiras	3,844	976,513.00	0	0.00	238,244.62
Fagundes	2,228	461,188.00	81	0.00	3,576.00
Gado Bravo	1,826	450,258.00	20	0.00	17,309.40
Gurinhém	2,546	624,532.00	0	0.00	51,203.56
Ingá	3,173	694,846.00	121	0.00	24,659.60
Itatuba	1,921	427,861.00	0	0.00	18,833.05
Juarez Távora	1,504	256,533.00	0	0.00	0.00
Mogeirol	2,464	571,197.00	0	0.00	19,328.00
Natuba	1,438	298,077.00	20	0.00	0.00
Riachão do Bacamarte	808	172,243.00	0	0.00	7,570.00
Salgado de São Félix	2,275	495,769.00	0	0.00	0.00
Santa Cecília	1,114	159,505.00	55	0.00	16,089.28
Umbuzeiro	1,461	343,859.00	57	0.00	47,906.97
<b>Total</b>	<b>26,602</b>	<b>5,932,381.00</b>	<b>354</b>	<b>0.00</b>	<b>444,720.48</b>

Fonte: PBSM/MDA (mar/2015); PBSM/MDA (fev/2015); PAA Data/SAGI/MDS (set/2014); FNDE (dez/2012).

**Apoio à projetos de infraestrutura PROINF - 2003-2014**

Ano	Nº Projetos	Valor
2003	0	0.00
2004	0	0.00
2005	0	0.00
2006	0	0.00
2007	0	0.00
2008	0	0.00
2009	1	97,500.00
2010	1	243,750.00
2011	0	0.00
2012	1	320,000.00
2013	0	0.00
2014	1	225,000.00
<b>Total</b>	<b>4</b>	<b>886,250.00</b>

Fonte: CEF (04/05/15); CGMA/SDT (jun/2015).

### PROINF - Evolução de investimentos - 2003-2014

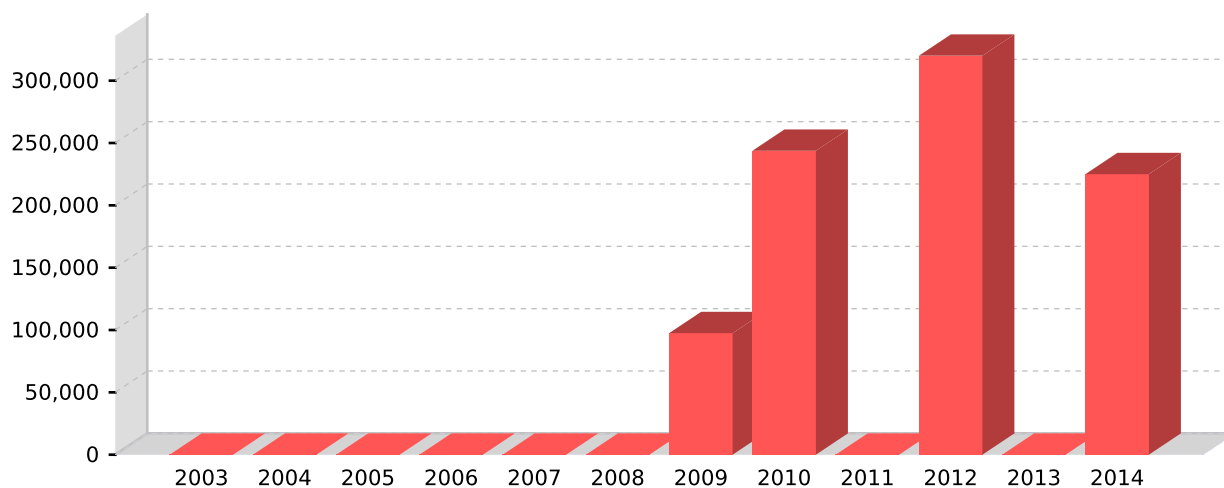

Fonte: CEF (04/05/15); CGMA/SDT (jun/2015).

### PROINF - Projetos apoiados no Território - 2003-2014

Ano	Cód.Op	Proponente	município	Objeto	Valor	Sit. Contrato	Sit. Obra
2009	0309578	PM DE AROEIRAS	Aroeiras	Construção de Cisternas de Placas para armazenamento de água da chuva na zona rural.	97,500.00	EM SITUAÇÃO NORMAL	CONCLUÍDA
2010	0346542	PM MOGEIRO	Mogéiro	Aquisição de Retroescavadeira para beneficiar os agricultores familiares no município de Mogéiro-PB	243,750.00	EM SITUAÇÃO NORMAL	CONCLUÍDA
2012	1001340	PM MOGEIRO	Mogéiro	Aquisição de um Caminhão Cacamba e um Trator Agrícola	320,000.00	EM SITUAÇÃO NORMAL	PARALISADA
2014	1021921	PM GURINHÉM	Gurinhém	Estruturando o SIM - Serviço de Inspeção Municipal e adesão ao SUASA - Sistema Unificado de Atenção a Sanidade Agropecuária	225,000.00	CONTRATADA COM CLAUSULA SUSPENSIVA	NAO INICIADA

Fonte: CEF (04/05/15); CGMA/SDT (jun/2015).