

Seridó Paraibano - PB

O Território Rural Seridó Paraibano - PB está localizado na região Nordeste e é composto por 7 municípios: Cubati, Juazeirinho, Olivedos, Pedra Lavrada, Pocinhos, São Vicente do Seridó e Tenório.

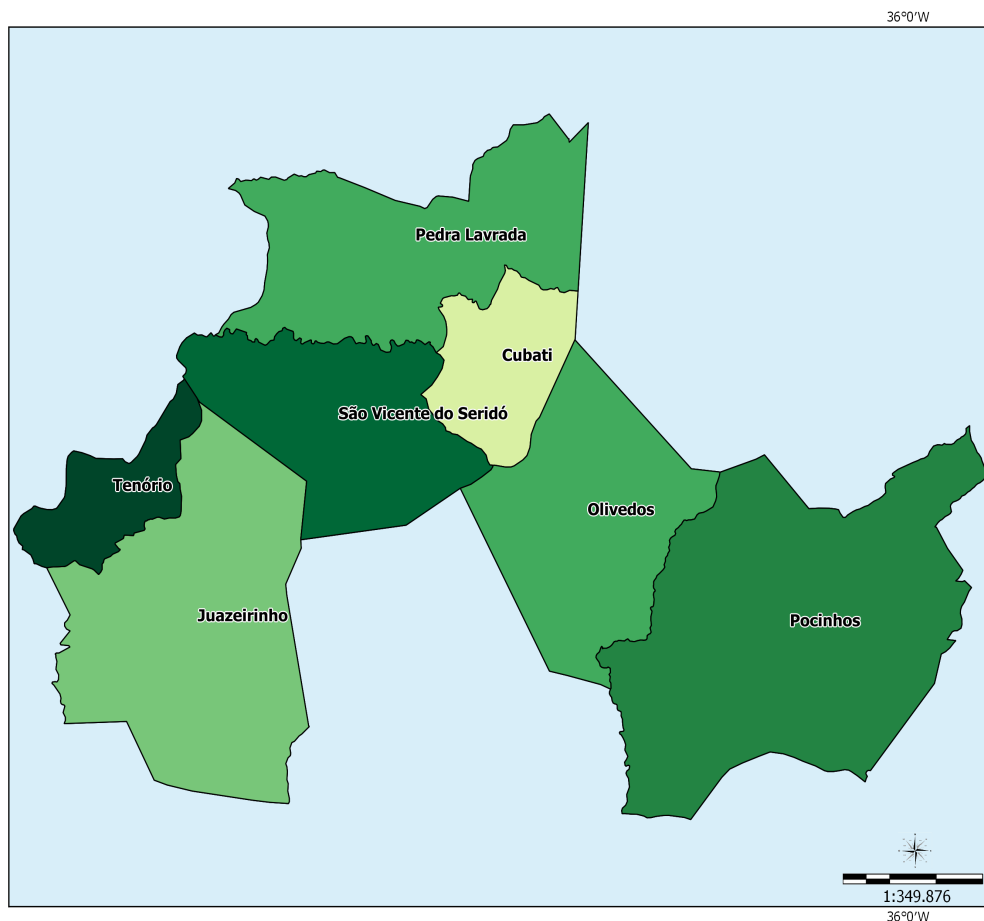

Sistema de Coord. Geográficas
DATUM SAD 69.

Fonte:
Base Cartográfica: IBGE, 2006;
Base Territorial: DETER/SDT/MDA;
Elaboração: CGMA/SDT/MDA, março/2015.

Dados Básicos do Território

Variável	Valor
Área (em Km ²)	2.283,92
População Total (hab.)	64.819
População Urbana (hab.)	34.758
População Rural (hab.)	30.061
Nº de Famílias Assentadas - Reforma Agrária	237
Número de Projetos - Reforma Agrária	7
Área Reformada - Reforma Agrária (em hectares)	8.392
Nº de estabelecimentos da agricultura familiar	5.329
Pessoal ocupado na agricultura familiar	14.963
Número de Pescadores	0

Fonte: IBGE, Censo Demográfico (2010); INCRA (2014); Atlas do Desenvolvimento Humano (2014); Índice de Desenvolvimento Humano/PNUD (2014).

Dados Demográficos

Município	Área (em Km²)	2000			2010		
		População Total (hab.)	População Urbana (hab.)	População Rural (hab.)	População Total (hab.)	População Urbana (hab.)	População Rural (hab.)
Cubati	136.97	6,349	4,017	2,332	6,866	4,769	2,097
Juazeirinho	467.53	14,874	7,649	7,225	16,776	9,124	7,652
Olivedos	317.92	3,193	1,360	1,833	3,627	1,902	1,725
Pedra Lavrada	351.68	6,625	2,446	4,179	7,475	3,075	4,400
Pocinhos	628.08	14,871	7,549	7,322	17,032	9,618	7,414
São Vicente do Seridó	276.47	9,091	3,458	5,633	10,230	4,597	5,633
Tenório	105.27	2,473	1,276	1,197	2,813	1,673	1,140
Total	2,283.92	57,476	27,755	29,721	64,819	34,758	30,061

Fonte: IBGE, Censo Demográfico (2000); IBGE, Censo Demográfico (2010).

Ao observar os dados coletados no Censo Demográfico 2000 e 2010, nota-se o aumento da população total que passou de 57.476 em 2000 para 64.819 em 2010, uma variação de 12,78%. Com relação à população rural, houve um acréscimo de 1,14%.

Indicadores Sócioeconômicos

Município	Renda per capita - 2010 (em R\$)	IDEB	% de extremamente pobres	% vulneráveis à pobreza
Cubati	217.47	3.80	21.07	85.17
Juazeirinho	236.56	3.70	20.80	78.07
Olivedos	220.96	4.60	28.05	90.12
Pedra Lavrada	219.29	5.20	18.06	85.43
Pocinhos	227.76	4.60	17.66	86.09
São Vicente do Seridó	266.29	4.10	25.72	84.19
Tenório	271.44	3.40	13.91	82.73
Total	-	-	-	-

Fonte: INEP/MEC; IBGE, Censo Demográfico (2010).

Indicadores Sócioeconômicos

Município	IDHM		Índice de Gini	
	2000	2010	2000	2010
Cubati	0.410	0.566	0.51	0.48
Juazeirinho	0.409	0.567	0.50	0.51
Olivedos	0.441	0.603	0.51	0.49
Pedra Lavrada	0.402	0.574	0.49	0.49
Pocinhos	0.426	0.591	0.51	0.46
São Vicente do Seridó	0.361	0.555	0.54	0.47
Tenório	0.386	0.581	0.43	0.43
Total	-	-	-	-

Fonte: IBGE, Censo Demográfico (2000); IBGE, Censo Demográfico (2010).

A seguir, mapa que compara o IDH dos Censos Demográficos do IBGE de 2000 e 2010.

IDHM 2000

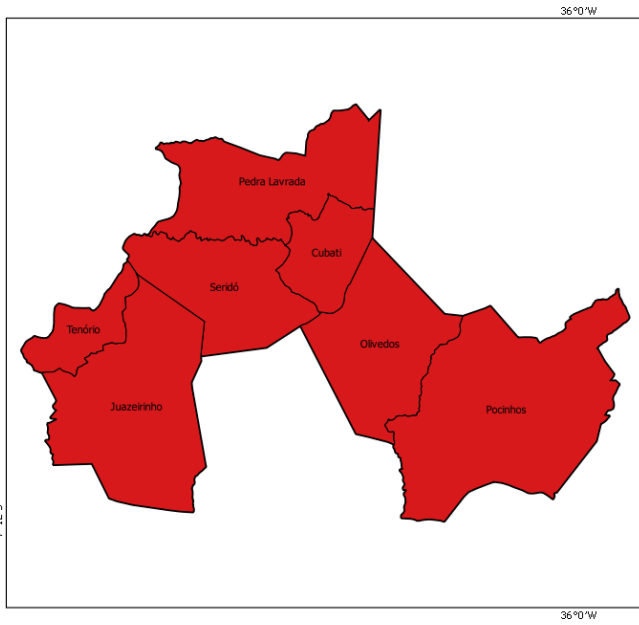

IDHM 2010

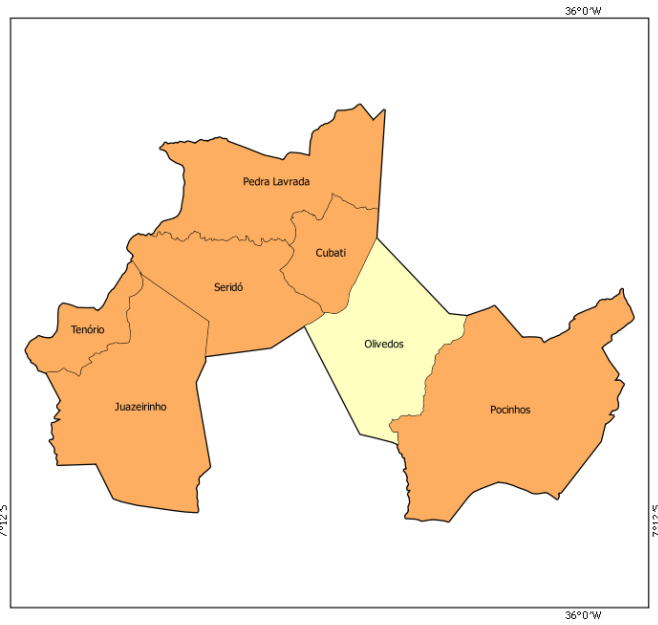

- muito baixo desenvolvimento humano (0,000 - 0,499)
- baixo desenvolvimento humano (0,500 - 0,599)
- médio desenvolvimento humano (0,600 - 0,699)
- alto desenvolvimento humano (0,700 - 0,799)
- muito alto desenvolvimento humano (acima de 0,800)

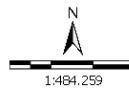

Sistema de Coord. Geográficas
DATUM SAD 69.
Fonte: Atlas do Desenvolvimento Humano 2000/2010;
Base Cartográfica: IBGE, 2006;
Base Territorial: DETER/SDT/MDA;
Elaboração: CGMA/SDT/MDA, março/2015.

No mapa a seguir, é possível observar a evolução comparativa do GINI considerando os Censos Demográficos do IBGE de 2000 e 2010.

GINI 2000

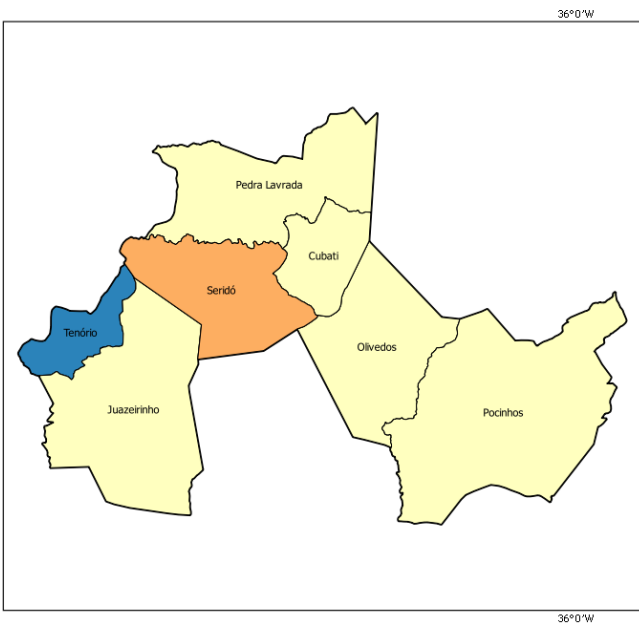

GINI 2010

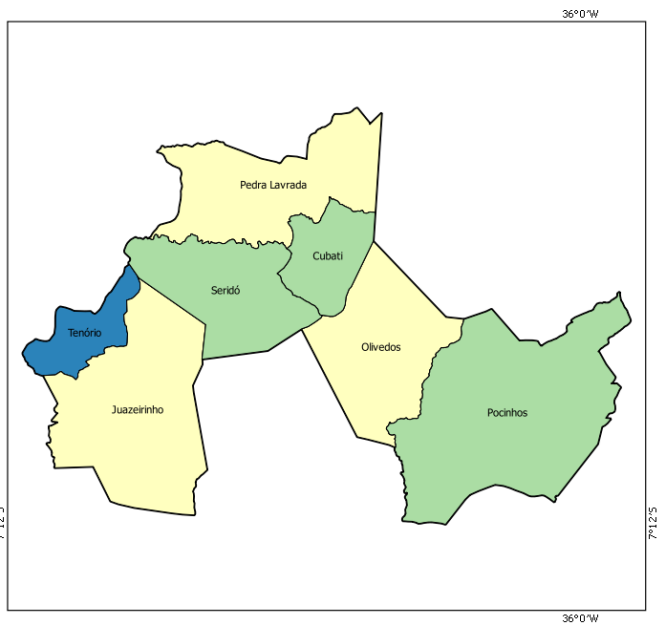

- 0,00 - 0,44
- 0,45 - 0,48
- 0,49 - 0,51
- 0,52 - 0,55
- acima de 0,55

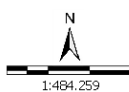

Sistema de Coord. Geográficas
DATUM SAD 69.
Fonte: Atlas do Desenvolvimento Humano 2000/2010;
Base Cartográfica: IBGE, 2006;
Base Territorial: DETER/SDT/MDA;
Elaboração: CGMA/SDT/MDA, março/2015.

Dados da Reforma Agrária

Município	Nº de Famílias Assentadas - Reforma Agrária	Número de Projetos - Reforma Agrária	Área Reformada - Reforma Agrária (em hectares)
Cubati	106	3	3,769.00
Juazeirinho	0	0	0.00
Olivedos	0	0	0.00
Pedra Lavrada	0	0	0.00
Pocinhos	102	3	2,995.00
São Vicente do Seridó	29	1	1,628.00
Tenório	0	0	0.00
Total	237	7	8,392.00

Fonte: DEA/INCR (jan/2015).

Dados da Agricultura Familiar

Município	Nº de estabelecimentos da agricultura familiar	Pessoal ocupado na agricultura familiar	DAP - Pessoa Física
Cubati	479	1,417	1,077
Juazeirinho	1,209	3,468	1,767
Olivedos	432	1,113	812
Pedra Lavrada	797	2,146	1,188
Pocinhos	1,117	3,169	2,700
São Vicente do Seridó	1,065	3,012	1,807
Tenório	230	638	528
Total	5,329	14,963	9,879

Fonte: SAF/MDA (jan/2015); IBGE, Censo Agropecuário (2006).

Políticas Públicas para Agricultura Familiar

Município	ATER - Nº de Técnicos	Crédito Fundiário - Valores	PRONAF - Valores (R\$) (2013-2014)
Cubati	0	333,711.21	512,403.86
Juazeirinho	0	135,497.06	675,950.58
Olivedos	0	315,159.96	1,044,196.13
Pedra Lavrada	0	744,828.28	473,706.86
Pocinhos	0	1,361,059.51	1,400,886.29
São Vicente do Seridó	0	482,124.51	444,559.76
Tenório	0	0.00	162,060.92
Total	0	3,372,380.53	4,713,764.40

Fonte: Banco Central do Brasil (jan/2015); SIATER/MDA (jan/2015); SRA/MDA (nov/2014).

Políticas Públicas

Município	Programa Bolsa Família - Famílias Beneficiadas	Programa Bolsa Família - Valor em R\$	PRONATEC - Matrículas acumuladas a partir de nov/2011	PAA - CONAB - Valor Total Proposta	PNAE - Aquisições (R\$) Previstas da Agricultura Familiar em 2012
Cubati	1,242	172,646.00	50	0.00	34,051.90
Juazeirinho	2,810	455,924.00	60	0.00	0.00
Olivedos	672	112,225.00	81	0.00	18,693.05
Pedra Lavrada	1,218	202,852.00	80	0.00	35,671.95
Pocinhos	3,077	805,060.00	54	0.00	0.00
São Vicente do Seridó	1,992	404,321.00	0	0.00	16,575.40

Políticas Públicas

Município	Programa Bolsa Família - Famílias Beneficiadas	Programa Bolsa Família - Valor em R\$	PRONATEC - Matrículas acumuladas a partir de nov/2011	PAA - CONAB - Valor Total Proposta	PNAE - Aquisições (R\$) Previstas da Agricultura Familiar em 2012
Tenório	447	70,962.00	17	0.00	0.00
Total	11,458	2,223,990.00	342	0.00	104,992.30

Fonte: PBSM/MDA (mar/2015); PBSM/MDA (fev/2015); PAA Data/SAGI/MDS (set/2014); FNDE (dez/2012).

Apoio à projetos de infraestrutura PROINF - 2003-2014

Ano	Nº Projetos	Valor
2003	0	0.00
2004	0	0.00
2005	0	0.00
2006	0	0.00
2007	0	0.00
2008	0	0.00
2009	0	0.00
2010	0	0.00
2011	0	0.00
2012	0	0.00
2013	1	200,000.00
2014	1	225,000.00
Total	2	425,000.00

Fonte: CEF (04/05/15); CGMA/SDT (jun/2015).

PROINF - Evolução de investimentos - 2003-2014

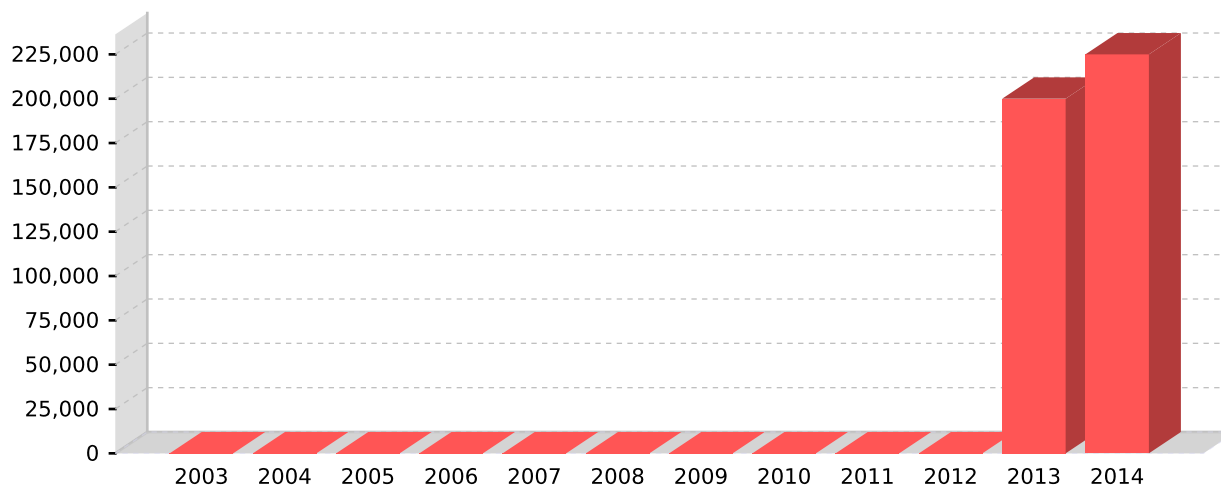

Fonte: CEF (04/05/15); CGMA/SDT (jun/2015).

PROINF - Projetos apoiados no Território - 2003-2014

Ano	Cód.Op	Proponente	município	Objeto	Valor	Sit. Contrato	Sit. Obra
2013	1008879	PM JUAZEIRINHO	Juazeirinho	Patrulha Mecanizada	200,000.00	LIMINAR JUDICIAL - RESTRICAO CADASTRAL	NAO INICIADA
2014	1021930	PM OLIVEDOS	Olivedos	O presente projeto visa o Fortalecimento da Agricultura Familiar no Território do Serido Paraibano com a aquisicao de eq	225,000.00	CONTRATADA COM CLAUSULA SUSPENSIVA	NAO INICIADA

PROINF - Projetos apoiados no Território - 2003-2014

Ano	Cód.Op	Proponente	município	Objeto	Valor	Sit.Contrato	Sit.Obra
-----	--------	------------	-----------	--------	-------	--------------	----------

Fonte: CEF (04/05/15); CGMA/SDT (jun/2015).