

## Piemonte da Borborema - PB

O Território Rural Piemonte da Borborema - PB está localizado na região Nordeste e é composto por 20 municípios: Alagoa Grande, Alagoinha, Araçagi, Araruna, Bananeiras, Belém, Caiçara, Cuitegi, Dona Inês, Duas Estradas, Guarabira, Lagoa de Dentro, Logradouro, Mulungu, Pilõesinhos, Pírpirtuba, Riachão, Serra da Raiz, Sertãozinho e Tacima.

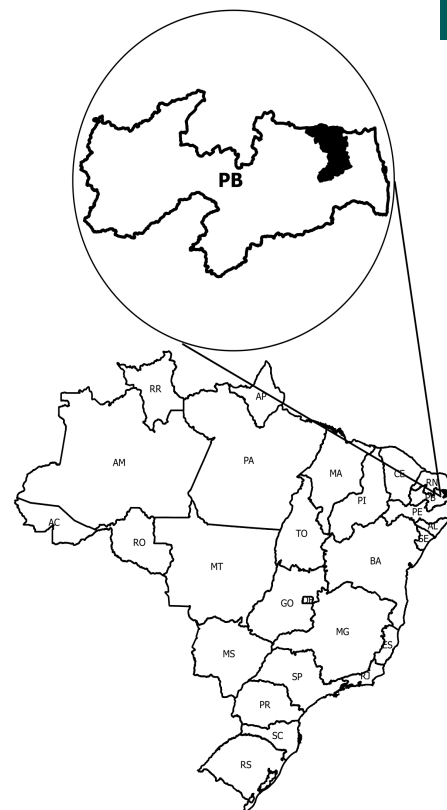
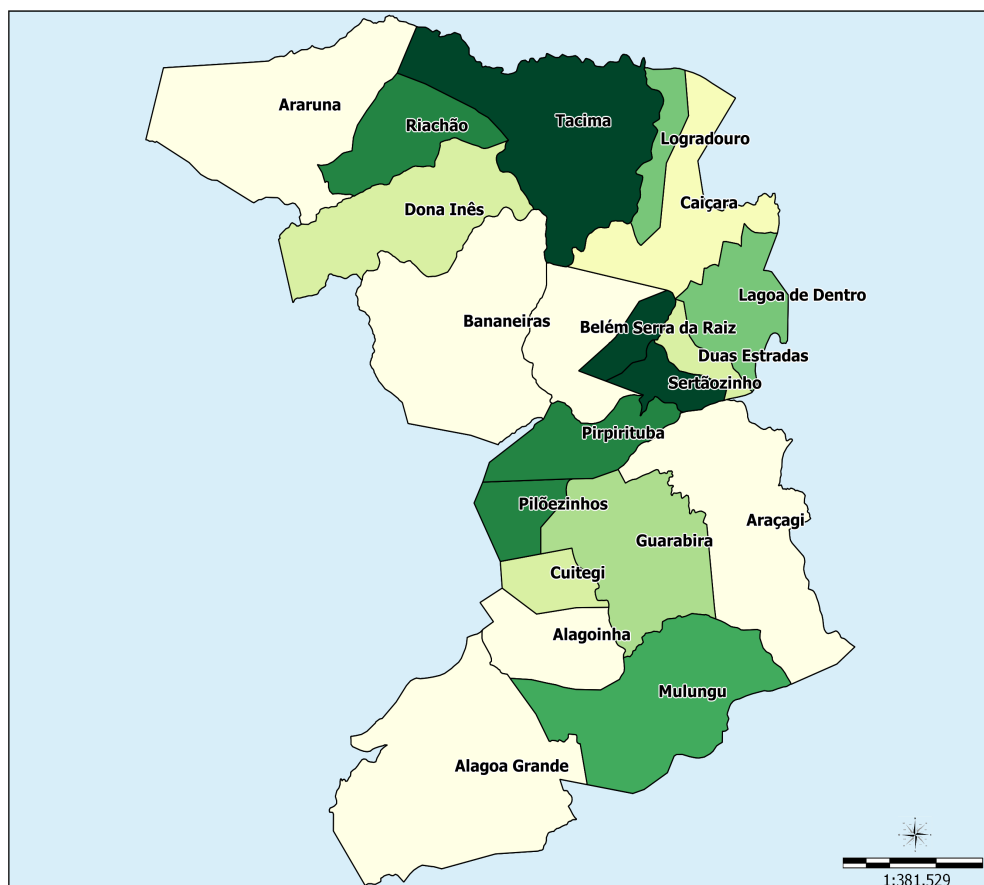

Sistema de Coord. Geográficas  
DATUM SAD 69.

Fonte:  
Base Cartográfica: IBGE, 2006;  
Base Territorial: DETER/SDT/MDA;  
Elaboração: CGMA/SDT/MDA, março/2015.

### Dados Básicos do Território

Variável	Valor
Área (em Km <sup>2</sup> )	2.618,13
População Total (hab.)	258.081
População Urbana (hab.)	165.348
População Rural (hab.)	92.733
Nº de Famílias Assentadas - Reforma Agrária	1.976
Número de Projetos - Reforma Agrária	52
Área Reformada - Reforma Agrária (em hectares)	26.956
Nº de estabelecimentos da agricultura familiar	17.415
Pessoal ocupado na agricultura familiar	45.654
Número de Pescadores	0

Fonte: IBGE, Censo Demográfico (2010); INCRA (2014); Atlas do Desenvolvimento Humano (2014); Índice de Desenvolvimento Humano/PNUD (2014).

**Dados Demográficos**

Município	Área (em Km²)	2000			2010		
		População Total (hab.)	População Urbana (hab.)	População Rural (hab.)	População Total (hab.)	População Urbana (hab.)	População Rural (hab.)
Alagoa Grande	320.56	29,160	16,840	12,320	28,479	17,531	10,948
Alagoinha	96.98	11,825	7,779	4,046	13,576	9,034	4,542
Araçagi	231.16	18,082	5,918	12,164	17,224	6,804	10,420
Araruna	245.72	16,607	7,353	9,254	18,879	9,328	9,551
Bananeiras	257.93	21,800	7,586	14,214	21,851	8,668	13,183
Belém	100.15	17,362	13,951	3,411	17,093	14,112	2,981
Caiçara	127.91	7,316	4,664	2,652	7,220	5,190	2,030
Cuitegi	39.30	7,255	5,678	1,577	6,889	5,608	1,281
Dona Inês	166.17	10,217	3,978	6,239	10,517	4,655	5,862
Duas Estradas	26.26	3,811	2,760	1,051	3,638	2,839	799
Guarabira	165.74	51,456	44,038	7,418	55,326	48,960	6,366
Lagoa de Dentro	84.51	7,054	3,340	3,714	7,370	3,975	3,395
Logradouro	38.00	3,382	1,527	1,855	3,942	1,723	2,219
Mulungu	195.31	9,012	4,136	4,876	9,469	4,536	4,933
Pilõesinhos	43.90	5,425	2,298	3,127	5,155	2,747	2,408
Pirpirituba	79.84	10,208	7,529	2,679	10,326	7,894	2,432
Riachão	90.15	2,792	1,689	1,103	3,266	2,026	1,240
Serra da Raiz	29.08	3,417	2,199	1,218	3,204	2,135	1,069
Sertãozinho	32.80	3,435	2,100	1,335	4,395	3,215	1,180
Tacima	246.66	9,389	3,706	5,683	10,262	4,368	5,894
<b>Total</b>	<b>2,618.13</b>	<b>249,005</b>	<b>149,069</b>	<b>99,936</b>	<b>258,081</b>	<b>165,348</b>	<b>92,733</b>

Fonte: IBGE, Censo Demográfico (2000); IBGE, Censo Demográfico (2010).

Ao observar os dados coletados no Censo Demográfico 2000 e 2010, nota-se o aumento da população total que passou de 249.005 em 2000 para 258.081 em 2010, uma variação de 3,64%. Com relação à população rural, houve uma redução de 7,21%.

**Indicadores Sócioeconômicos**

Município	Renda per capita - 2010 (em R\$)	IDEB	% de extremamente pobres	% vulneráveis à pobreza
Alagoa Grande	407.32	3.30	17.77	87.77
Alagoinha	272.81	3.50	16.72	85.57
Araçagi	271.98	3.10	29.18	82.65
Araruna	276.67	3.70	27.04	82.61
Bananeiras	231.78	4.10	31.39	86.74
Belém	245.71	4.10	21.98	87.97
Caiçara	181.17	3.90	16.80	92.28
Cuitegi	214.92	3.40	15.61	85.22
Dona Inês	264.08	4.00	36.05	90.25
Duas Estradas	208.12	4.00	22.16	86.80
Guarabira	170.29	3.70	7.55	90.36
Lagoa de Dentro	247.78	null	28.45	86.52
Logradouro	207.73	null	15.05	89.31
Mulungu	392.05	3.30	18.37	76.35
Pilõesinhos	259.00	3.40	16.97	90.13
Pirpirituba	218.98	3.60	22.85	88.81
Riachão	225.44	4.40	31.13	85.76
Serra da Raiz	330.05	4.20	16.70	74.65

**Indicadores Sócioeconômicos**

Município	Renda per capita - 2010 (em R\$)	IDEB	% de extremamente pobres	% vulneráveis à pobreza
Sertãozinho	224.20	4.20	21.67	86.53
Tacima	339.68	3.50	27.34	81.23
<b>Total</b>	-	-	-	-

Fonte: INEP/MEC; IBGE, Censo Demográfico (2010).

**Indicadores Sócioeconômicos**

Município	IDHM		Índice de Gini	
	2000	2010	2000	2010
Alagoa Grande	0.426	0.582	0.55	0.53
Alagoinha	0.411	0.595	0.53	0.52
Araçagi	0.389	0.549	0.51	0.53
Araruna	0.381	0.567	0.54	0.52
Bananeiras	0.401	0.568	0.59	0.59
Belém	0.424	0.592	0.54	0.49
Caiçara	0.425	0.592	0.52	0.51
Cuitegi	0.408	0.570	0.53	0.49
Dona Inês	0.310	0.545	0.61	0.54
Duas Estradas	0.409	0.603	0.55	0.51
Guarabira	0.516	0.673	0.52	0.53
Lagoa de Dentro	0.418	0.570	0.49	0.52
Logradouro	0.429	0.583	0.55	0.42
Mulungu	0.402	0.565	0.51	0.49
Pilõesinhos	0.405	0.564	0.59	0.43
Pirpirituba	0.460	0.595	0.55	0.52
Riachão	0.362	0.574	0.48	0.49
Serra da Raiz	0.455	0.626	0.44	0.50
Sertãozinho	0.434	0.621	0.47	0.46
Tacima	0.379	0.551	0.58	0.49
<b>Total</b>	-	-	-	-

Fonte: IBGE, Censo Demográfico (2000); IBGE, Censo Demográfico (2010).

A seguir, mapa que compara o IDH dos Censos Demográficos do IBGE de 2000 e 2010.

**IDHM 2000**

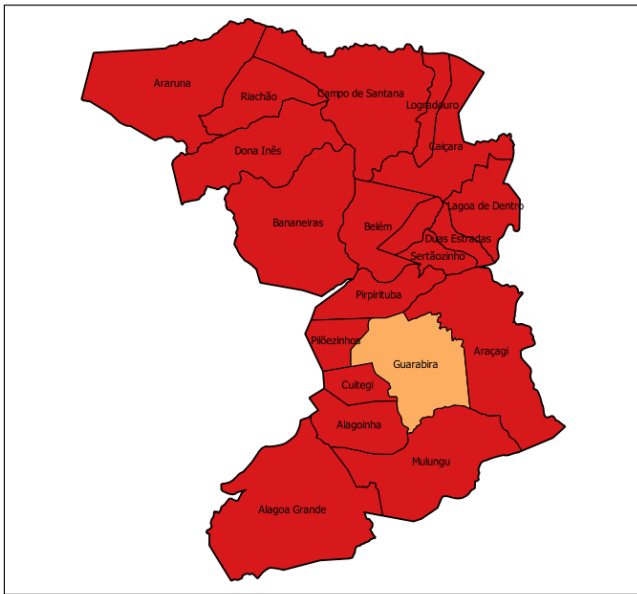

**IDHM 2010**



- muito baixo desenvolvimento humano (0,000 - 0,499)
- baixo desenvolvimento humano (0,500 - 0,599)
- médio desenvolvimento humano (0,600 - 0,699)
- alto desenvolvimento humano (0,700 - 0,799)
- muito alto desenvolvimento humano (acima de 0,800)

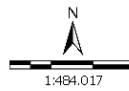

Sistema de Coord. Geográficas  
DATUM SAD 69.  
Fonte: Atlas do Desenvolvimento Humano 2000/2010;  
Base Cartográfica: IBGE, 2006;  
Base Territorial: DETER/SDT/MDA;  
Elaboração: CGMA/SDT/MDA, março/2015.

No mapa a seguir, é possível observar a evolução comparativa do GINI considerando os Censos Demográficos do IBGE de 2000 e 2010.

**GINI 2000**

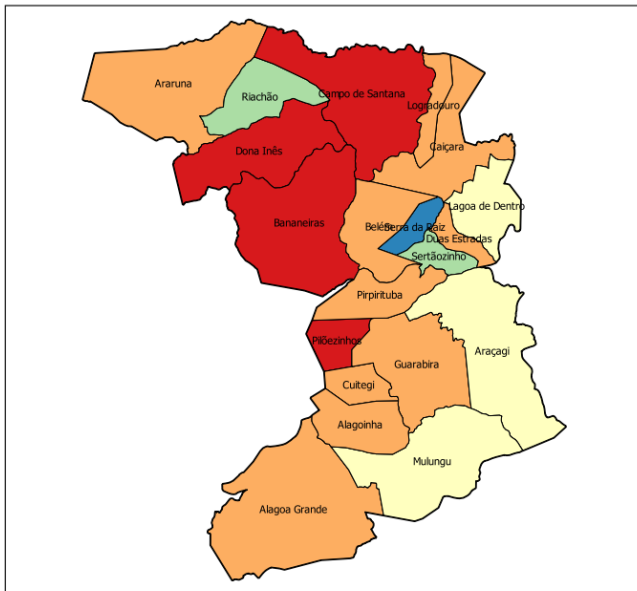

**GINI 2010**

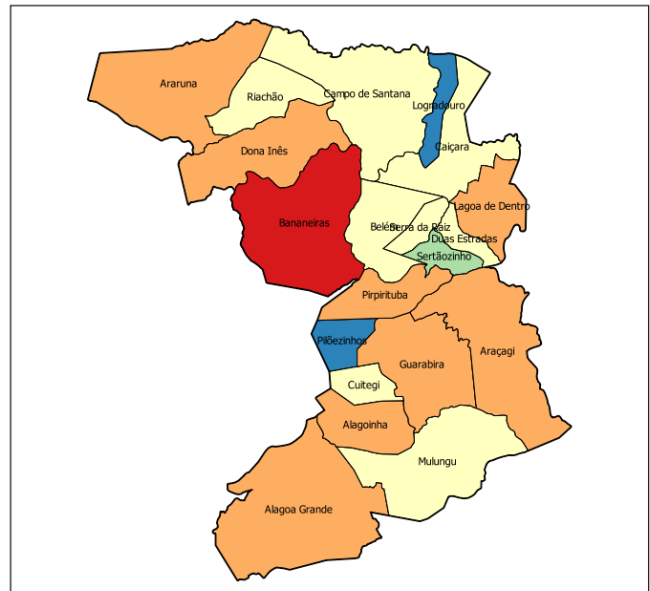

- 0,00 - 0,44
- 0,45 - 0,48
- 0,49 - 0,51
- 0,52 - 0,55
- acima de 0,55

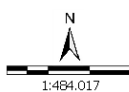

Sistema de Coord. Geográficas  
DATUM SAD 69.  
Fonte: Atlas do Desenvolvimento Humano 2000/2010;  
Base Cartográfica: IBGE, 2006;  
Base Territorial: DETER/SDT/MDA;  
Elaboração: CGMA/SDT/MDA, março/2015.

**Dados da Reforma Agrária**

Município	Nº de Famílias Assentadas - Reforma Agrária	Número de Projetos - Reforma Agrária	Área Reformada - Reforma Agrária (em hectares)
Alagoa Grande	524	13	5,161.00
Alagoinha	160	5	1,862.00
Araçagi	216	3	2,785.00
Araruna	297	10	3,569.00
Bananeiras	427	12	6,372.00
Belém	0	0	0.00
Caiçara	0	0	0.00
Cuitegi	0	0	0.00
Dona Inês	219	5	5,308.00
Duas Estradas	0	0	0.00
Guarabira	0	0	0.00
Lagoa de Dentro	0	0	0.00
Logradouro	0	0	0.00
Mulungu	37	1	175.00
Pilõezinhos	17	1	191.00
Pirpirituba	0	0	0.00
Riachão	44	1	1,000.00
Serra da Raiz	0	0	0.00
Sertãozinho	0	0	0.00
Tacima	35	1	533.00
<b>Total</b>	<b>1,976</b>	<b>52</b>	<b>26,956.00</b>

Fonte: DEA/INCR (jan/2015).

**Dados da Agricultura Familiar**

Município	Nº de estabelecimentos da agricultura familiar	Pessoal ocupado na agricultura familiar	DAP - Pessoa Física
Alagoa Grande	1,439	3,742	1,814
Alagoinha	1,024	2,461	763
Araçagi	2,309	5,704	1,476
Araruna	1,165	3,074	1,905
Bananeiras	2,588	6,997	2,704
Belém	760	1,661	810
Caiçara	538	1,162	506
Cuitegi	313	942	349
Dona Inês	1,228	4,423	1,231
Duas Estradas	252	549	153
Guarabira	1,097	2,442	1,055
Lagoa de Dentro	910	1,973	647
Logradouro	355	1,063	367
Mulungu	612	1,584	1,727
Pilõezinhos	647	1,930	363
Pirpirituba	525	1,395	412
Riachão	438	1,210	555
Serra da Raiz	274	715	260
Sertãozinho	260	853	398
Tacima	681	1,774	1,055
<b>Total</b>	<b>17,415</b>	<b>45,654</b>	<b>18,550</b>

Fonte: SAF/MDA (jan/2015); IBGE, Censo Agropecuário (2006).

**Políticas Públicas para Agricultura Familiar**

Município	ATER - Nº de Técnicos	Crédito Fundiário - Valores	PRONAF - Valores (R\$) (2013-2014)
Alagoa Grande	0	1,422,899.65	1,625,133.08
Alagoinha	0	0.00	270,185.83
Araçagi	0	48,032.44	1,341,744.81
Araruna	0	862,187.21	1,111,640.80
Bananeiras	0	472,038.67	1,768,224.97
Belém	0	58,522.22	712,669.05
Caiçara	0	0.00	301,117.04
Cuitegi	0	0.00	207,499.90
Dona Inês	0	0.00	467,768.51
Duas Estradas	0	0.00	353,079.08
Guarabira	0	0.00	667,026.43
Lagoa de Dentro	0	41,200.00	976,751.02
Logradouro	0	0.00	371,960.30
Mulungu	0	0.00	1,332,532.62
Pilõezinhos	0	0.00	283,024.07
Pirpirituba	0	106,752.68	301,726.80
Riachão	0	0.00	743,618.39
Serra da Raiz	0	0.00	94,930.84
Sertãozinho	0	0.00	250,392.80
Tacima	0	352,424.00	1,509,305.45
<b>Total</b>	<b>0</b>	<b>3,364,056.87</b>	<b>14,690,331.79</b>

Fonte: Banco Central do Brasil (jan/2015); SIATER/MDA (jan/2015); SRA/MDA (nov/2014).

**Políticas Públicas**

Município	Programa Bolsa Família - Famílias Beneficiadas	Programa Bolsa Família - Valor em R\$	PRONATEC - Matrículas acumuladas a partir de nov/2011	PAA - CONAB - Valor Total Proposta	PNAE - Aquisições (R\$) Previstas da Agricultura Familiar em 2012
Alagoa Grande	5,234	846,783.00	69	0.00	0.00
Alagoinha	2,460	491,547.00	0	0.00	9,275.00
Araçagi	3,250	548,791.00	0	0.00	124,120.00
Araruna	3,021	540,462.00	49	0.00	0.00
Bananeiras	3,522	735,929.00	1,673	0.00	132,109.81
Belém	2,870	463,046.00	581	0.00	0.00
Caiçara	1,327	263,253.00	163	0.00	0.00
Cuitegi	1,190	179,986.00	35	0.00	4,068.42
Dona Inês	1,726	380,628.00	108	0.00	0.00
Duas Estradas	664	115,176.00	374	0.00	22,357.80
Guarabira	5,557	923,492.00	467	0.00	36,763.50
Lagoa de Dentro	1,437	321,799.00	210	0.00	38,898.26
Logradouro	723	156,774.00	0	0.00	0.00
Mulungu	1,775	327,627.00	0	0.00	18,293.75
Pilõezinhos	989	212,004.00	123	0.00	20,947.00
Pirpirituba	1,890	309,184.00	0	0.00	0.00
Riachão	595	115,407.00	251	0.00	0.00
Serra da Raiz	451	77,972.00	273	0.00	0.00
Sertãozinho	641	102,265.00	113	0.00	4,364.80
Tacima	1,559	308,996.00	180	0.00	16,279.00

Políticas Públicas

Município	Programa Bolsa Família - Famílias Beneficiadas	Programa Bolsa Família - Valor em R\$	PRONATEC - Matrículas acumuladas a partir de nov/2011	PAA - CONAB - Valor Total Proposta	PNAE - Aquisições (R\$) Previstas da Agricultura Familiar em 2012
<b>Total</b>	40,881	7,421,121.00	4,669	0.00	427,477.34

Fonte: PBSM/MDA (mar/2015); PBSM/MDA (fev/2015); PAA Data/SAGI/MDS (set/2014); FNDE (dez/2012).

Apoio à projetos de infraestrutura PROINF - 2003-2014

Ano	Nº Projetos	Valor
2003	0	0.00
2004	0	0.00
2005	0	0.00
2006	0	0.00
2007	0	0.00
2008	0	0.00
2009	1	195,000.00
2010	5	797,639.00
2011	0	0.00
2012	0	0.00
2013	0	0.00
2014	1	125,000.00
<b>Total</b>	<b>7</b>	<b>1,117,639.00</b>

Fonte: CEF (04/05/15); CGMA/SDT (jun/2015).

**PROINF - Evolução de investimentos - 2003-2014**

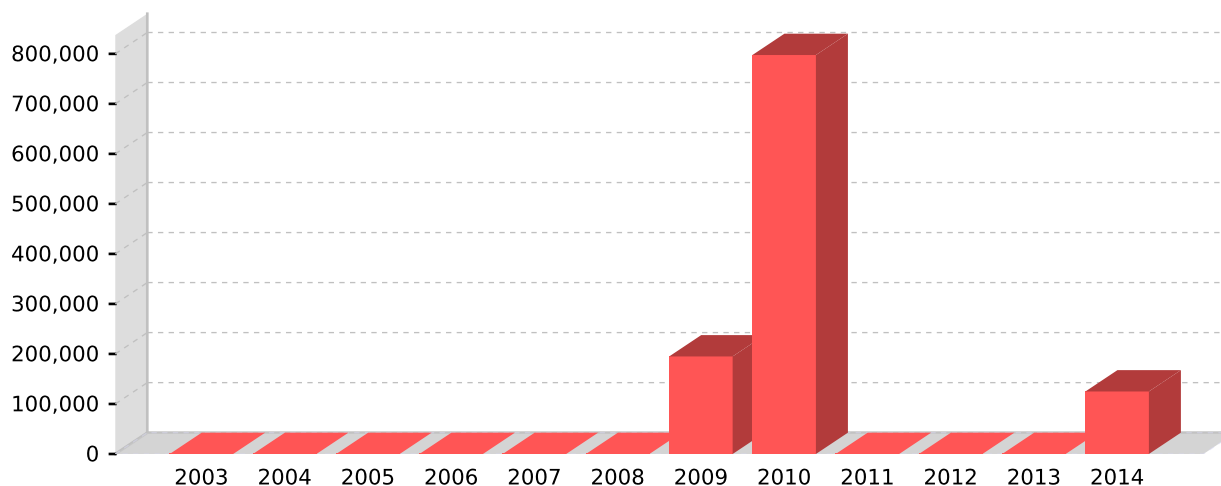

Fonte: CEF (04/05/15); CGMA/SDT (jun/2015).

PROINF - Projetos apoiados no Território - 2003-2014

Ano	Cód.Op	Proponente	município	Objeto	Valor	Sit.Contrato	Sit.Obra
2009	0310265	PM LAGOA DENTRO	Lagoa de Dentro	Conrucao de Cisternas de Placas	195,000.00	EM SITUACAO NORMAL	NORMAL
2010	0333331	SEDUP	Guarabira	Formacao com professoras/es e gestoras/es de escolas publicas para o fortalecimento da educacao do campo e no campo no T	262,639.00	EM SITUACAO NORMAL	NORMAL
2010	0337663	PM ALAGOINHA	Alagoinha	Aquisicao de uma Retroescavadeira.	220,000.00	EM SITUACAO NORMAL	CONCLUIDA
2010	0335799	PM DE BELEM	Belém	Trator agricola, potencia minima de 75cv,motor transmissao 12x4 sincronizada, tracao dianteira com acionamento eletro hi	120,000.00	EM SITUACAO NORMAL	CONCLUIDA

**PROINF - Projetos apoiados no Território - 2003-2014**

Ano	Cód.Op	Proponente	município	Objeto	Valor	Sit.Contrato	Sit.Obra
2010	0334951	PM LAGOA DENTRO	Lagoa de Dentro	Aquisicao de um (01) Trator Agricola, uma (01) Raspadeira Agricola e um (01) uma Carreta Tanque para o municipio de LAGO	97,500.00	EM SITUACAO NORMAL	CONCLUIDA
2010	0344373	PM PIRIPITUBA	Pirpirituba	TERRITORIOS RURAIS - Infra-estrutura e Servicos - Aquisicao de trator	97,500.00	EM SITUACAO NORMAL	CONCLUIDA
2014	0217212014	ALAGOINHA	Alagoinha	OBJETO	125,000.00	EM SITUACAO NORMAL	NORMAL

Fonte: CEF (04/05/15); CGMA/SDT (jun/2015).