

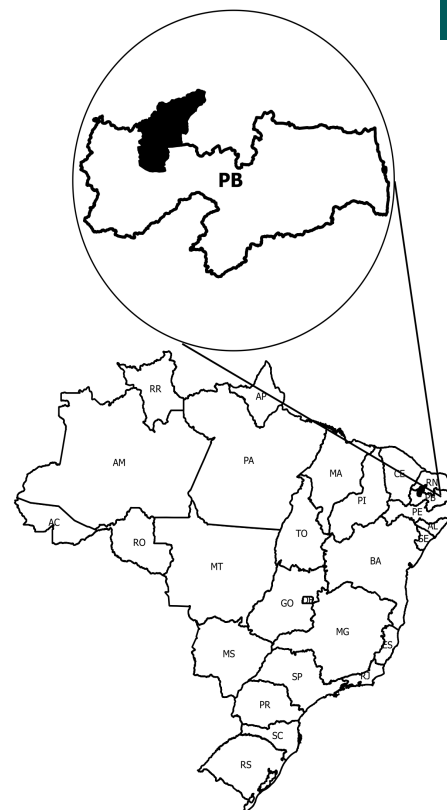

Médio Piranhas - PB

O Território Rural Médio Piranhas - PB está localizado na região Nordeste e é composto por 16 municípios: Belém do Brejo do Cruz, Bom Sucesso, Brejo do Cruz, Brejo dos Santos, Cajazeirinhas, Catolé do Rocha, Jericó, Lagoa, Mato Grosso, Paulista, Pombal, Riacho dos Cavalos, São Bentinho, São Bento, São Domingos e São José do Brejo do Cruz.

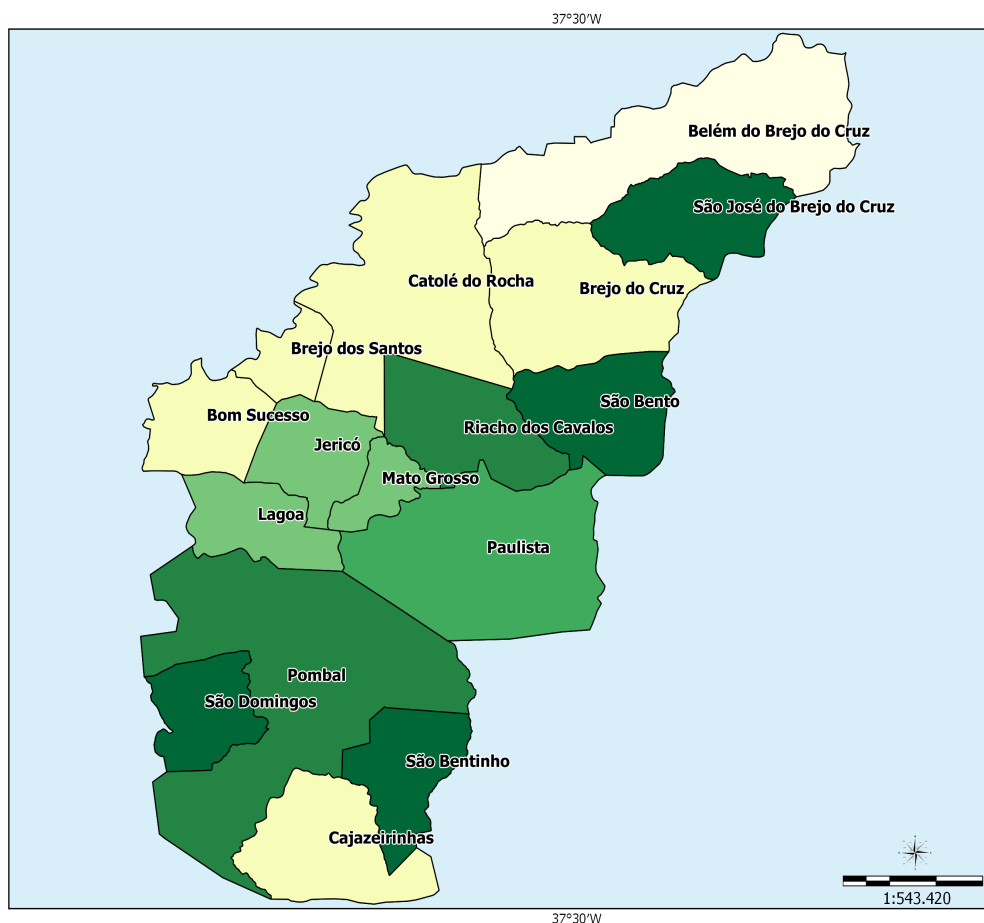

Sistema de Coord. Geográficas
DATUM SAD 69.

Fonte:
Base Cartográfica: IBGE, 2006;
Base Territorial: DETER/SDT/MDA;
Elaboração: CGMA/SDT/MDA, março/2015.

Dados Básicos do Território

Variável	Valor
Área (em Km²)	5.156,68
População Total (hab.)	169.980
População Urbana (hab.)	117.714
População Rural (hab.)	52.266
Nº de Famílias Assentadas - Reforma Agrária	452
Número de Projetos - Reforma Agrária	12
Área Reformada - Reforma Agrária (em hectares)	15.404
Nº de estabelecimentos da agricultura familiar	6.048
Pessoal ocupado na agricultura familiar	16.674
Número de Pescadores	0

Fonte: IBGE, Censo Demográfico (2010); INCRA (2014); Atlas do Desenvolvimento Humano (2014); Índice de Desenvolvimento Humano/PNUD (2014).

Dados Demográficos

Município	Área (em Km²)	2000			2010		
		População Total (hab.)	População Urbana (hab.)	População Rural (hab.)	População Total (hab.)	População Urbana (hab.)	População Rural (hab.)
Belém do Brejo do Cruz	603.04	6,988	4,464	2,524	7,143	5,260	1,883
Bom Sucesso	184.10	5,280	1,557	3,723	5,035	2,030	3,005
Brejo do Cruz	398.92	11,870	8,063	3,807	13,123	9,898	3,225
Brejo dos Santos	93.85	5,931	4,043	1,888	6,198	4,634	1,564
Cajazeirinhas	287.89	2,846	737	2,109	3,033	1,000	2,033
Catolé do Rocha	552.11	26,641	18,336	8,305	28,759	21,323	7,436
Jericó	179.31	7,415	4,198	3,217	7,538	4,729	2,809
Lagoa	177.90	4,844	1,742	3,102	4,681	2,304	2,377
Mato Grosso	83.52	2,435	888	1,547	2,702	1,201	1,501
Paulista	576.90	11,265	4,442	6,823	11,788	5,720	6,068
Pombal	888.81	31,931	23,586	8,345	32,110	25,753	6,357
Riacho dos Cavalos	264.03	8,063	2,833	5,230	8,314	4,025	4,289
São Bentinho	195.97	3,583	2,224	1,359	4,138	2,845	1,293
São Bento	248.20	26,170	20,226	5,944	30,879	25,040	5,839
São Domingos	169.11	2,498	910	1,588	2,855	994	1,861
São José do Brejo do Cruz	253.02	1,532	713	819	1,684	958	726
Total	5,156.68	159,292	98,962	60,330	169,980	117,714	52,266

Fonte: IBGE, Censo Demográfico (2000); IBGE, Censo Demográfico (2010).

Ao observar os dados coletados no Censo Demográfico 2000 e 2010, nota-se o aumento da população total que passou de 159.292 em 2000 para 169.980 em 2010, uma variação de 6,71%. Com relação à população rural, houve uma redução de 13,37%.

Indicadores Sócioeconômicos

Município	Renda per capita - 2010 (em R\$)	IDEB	% de extremamente pobres	% vulneráveis à pobreza
Belém do Brejo do Cruz	376.74	3.70	18.19	70.65
Bom Sucesso	303.29	3.90	22.00	84.92
Brejo do Cruz	236.01	3.90	13.54	86.77
Brejo dos Santos	287.20	4.20	20.09	78.12
Cajazeirinhas	511.56	4.70	27.03	69.73
Catolé do Rocha	249.16	4.40	10.51	85.68
Jericó	250.76	null	18.42	85.59
Lagoa	228.80	3.90	21.70	83.45
Mato Grosso	217.60	3.50	13.76	85.20
Paulista	508.52	4.40	13.38	66.96
Pombal	291.18	4.80	10.22	79.96
Riacho dos Cavalos	275.73	4.20	16.29	90.22
São Bentinho	273.72	4.50	11.00	83.81
São Bento	286.99	3.80	7.37	86.77
São Domingos	341.56	3.70	18.60	75.30
São José do Brejo do Cruz	244.14	null	22.46	87.99
Total	-	-	-	-

Fonte: INEP/MEC; IBGE, Censo Demográfico (2010).

Indicadores Sócioeconômicos

Município	IDHM		Índice de Gini	
	2000	2010	2000	2010

Indicadores Sócioeconômicos

Município	IDHM		Índice de Gini	
	2000	2010	2000	2010
Belém do Brejo do Cruz	0.423	0.578	0.48	0.46
Bom Sucesso	0.460	0.592	0.54	0.45
Brejo do Cruz	0.469	0.597	0.53	0.47
Brejo dos Santos	0.451	0.619	0.54	0.46
Cajazeirinhas	0.357	0.550	0.57	0.50
Catolé do Rocha	0.495	0.640	0.55	0.50
Jericó	0.452	0.603	0.52	0.51
Lagoa	0.398	0.563	0.53	0.45
Mato Grosso	0.364	0.565	0.44	0.45
Paulista	0.415	0.587	0.56	0.49
Pombal	0.472	0.634	0.53	0.54
Riacho dos Cavalos	0.366	0.568	0.51	0.44
São Bentinho	0.369	0.606	0.43	0.46
São Bento	0.424	0.580	0.48	0.47
São Domingos	0.348	0.548	0.56	0.46
São José do Brejo do Cruz	0.394	0.581	0.40	0.46
Total	-	-	-	-

Fonte: IBGE, Censo Demográfico (2000); IBGE, Censo Demográfico (2010).

A seguir, mapa que compara o IDH dos Censos Demográficos do IBGE de 2000 e 2010.

IDHM 2000

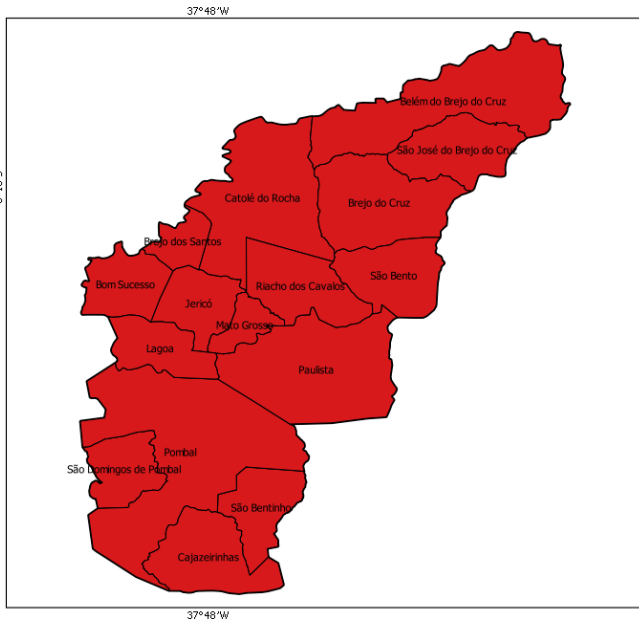

IDHM 2010

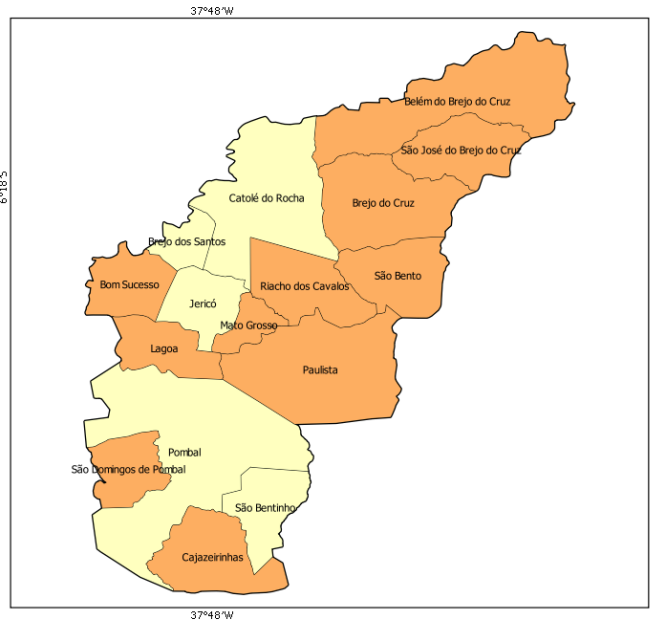

- muito baixo desenvolvimento humano (0,000 - 0,499)
- baixo desenvolvimento humano (0,500 - 0,599)
- médio desenvolvimento humano (0,600 - 0,699)
- alto desenvolvimento humano (0,700 - 0,799)
- muito alto desenvolvimento humano (acima de 0,800)

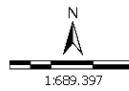

Sistema de Coord. Geográficas
DATUM SAD 69.
Fonte: Atlas do Desenvolvimento Humano 2000/2010;
Base Cartográfica: IBGE, 2006;
Base Territorial: DETER/SDT/MDA;
Elaboração: CGMA/SDT/MDA, março/2015.

No mapa a seguir, é possível observar a evolução comparativa do GINI considerando os Censos Demográficos do IBGE de 2000 e 2010.

GINI 2000

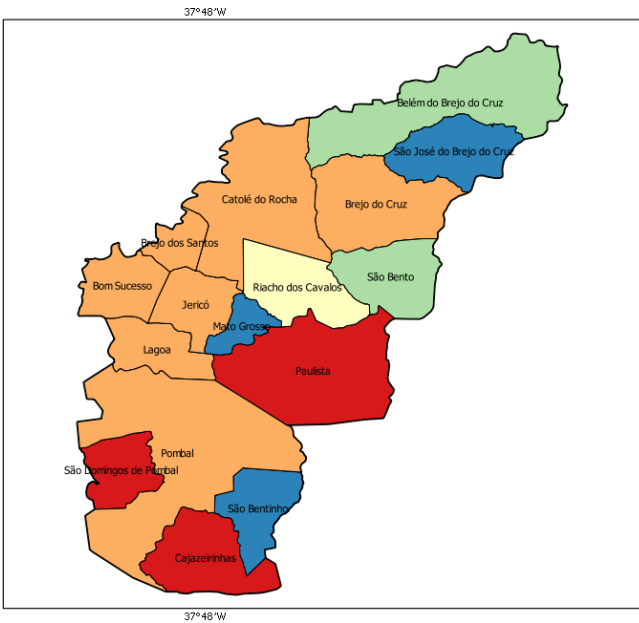

GINI 2010

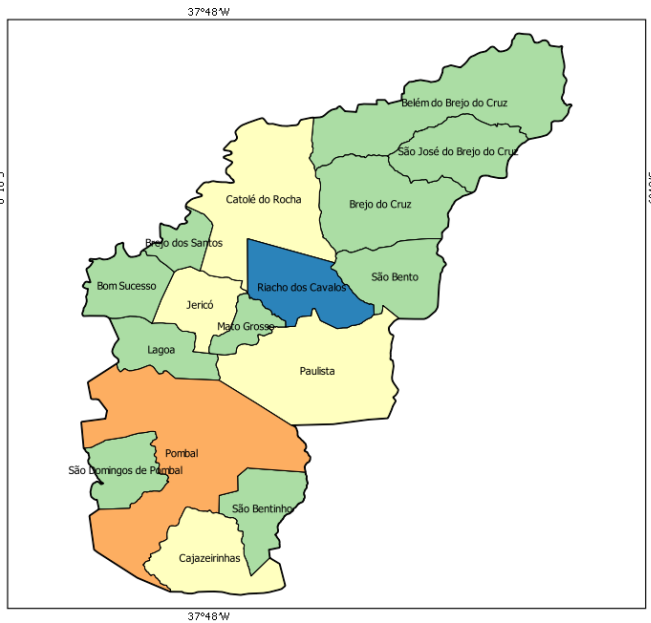

- 0,00 - 0,44
- 0,45 - 0,48
- 0,49 - 0,51
- 0,52 - 0,55
- acima de 0,55

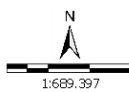

Sistema de Coord. Geográficas
DATUM SAD 69.
Fonte: Atlas do Desenvolvimento Humano 2000/2010;
Base Cartográfica: IBGE, 2006;
Base Territorial: DETER/SDT/MDA;
Elaboração: CGMA/SDT/MDA, março/2015.

Dados da Reforma Agrária

Município	Nº de Famílias Assentadas - Reforma Agrária	Número de Projetos - Reforma Agrária	Área Reformada - Reforma Agrária (em hectares)
Belém do Brejo do Cruz	0	0	0.00
Bom Sucesso	0	0	0.00
Brejo do Cruz	0	0	0.00
Brejo dos Santos	0	0	0.00
Cajazeirinhas	0	0	0.00
Catolé do Rocha	29	1	1,200.00
Jericó	148	3	3,332.00
Lagoa	73	2	2,679.00
Mato Grosso	0	0	0.00
Paulista	75	2	2,455.00
Pombal	100	3	4,523.00
Riacho dos Cavalos	0	0	0.00
São Bentinho	0	0	0.00
São Bento	0	0	0.00
São Domingos	27	1	1,215.00
São José do Brejo do Cruz	0	0	0.00
Total	452	12	15,404.00

Fonte: DEA/INCRA (jan/2015).

Dados da Agricultura Familiar

Município	Nº de estabelecimentos da agricultura familiar	Pessoal ocupado na agricultura familiar	DAP - Pessoa Física
Belém do Brejo do Cruz	161	522	476
Bom Sucesso	344	776	757
Brejo do Cruz	252	477	539
Brejo dos Santos	246	496	660
Cajazeirinhas	281	705	729
Catolé do Rocha	686	1,551	1,463
Jericó	456	1,696	720
Lagoa	340	1,087	1,253
Mato Grosso	188	599	461
Paulista	812	2,005	945
Pombal	1,072	3,394	1,975
Riacho dos Cavalos	594	1,560	787
São Bentinho	171	447	418
São Bento	145	427	957
São Domingos	256	794	679
São José do Brejo do Cruz	44	138	221
Total	6,048	16,674	13,040

Fonte: SAF/MDA (jan/2015); IBGE, Censo Agropecuário (2006).

Políticas Públicas para Agricultura Familiar

Município	ATER - Nº de Técnicos	Crédito Fundiário - Valores	PRONAF - Valores (R\$) (2013-2014)
Belém do Brejo do Cruz	0	64,698.52	855,907.07
Bom Sucesso	0	1,290,109.57	747,701.86
Brejo do Cruz	0	28,677.89	576,601.04
Brejo dos Santos	0	399,919.06	624,392.32

Políticas Públicas para Agricultura Familiar

Município	ATER - Nº de Técnicos	Crédito Fundiário - Valores	PRONAF - Valores (R\$) (2013-2014)
Cajazeirinhas	0	0.00	390,007.64
Catolé do Rocha	0	337,226.56	1,485,626.82
Jericó	0	622,912.09	635,012.13
Lagoa	0	0.00	589,439.39
Mato Grosso	0	70,000.00	303,126.53
Paulista	0	70,000.00	655,356.89
Pombal	0	791,956.97	1,167,155.39
Riacho dos Cavalos	0	92,801.03	1,373,369.33
São Bentinho	0	0.00	268,891.05
São Bento	0	0.00	1,318,547.46
São Domingos	0	0.00	366,105.60
São José do Brejo do Cruz	0	0.00	202,511.38
Total	0	3,768,301.69	11,559,751.90

Fonte: Banco Central do Brasil (jan/2015); SIATER/MDA (jan/2015); SRAMDA (nov/2014).

Políticas Públicas

Município	Programa Bolsa Família - Famílias Beneficiadas	Programa Bolsa Família - Valor em R\$	PRONATEC - Matrículas acumuladas a partir de nov/2011	PAA - CONAB - Valor Total Proposta	PNAE - Aquisições (R\$) Previstas da Agricultura Familiar em 2012
Belém do Brejo do Cruz	1,306	221,183.00	70	0.00	16,438.25
Bom Sucesso	940	161,868.00	35	0.00	14,165.70
Brejo do Cruz	2,182	331,467.00	0	0.00	0.00
Brejo dos Santos	1,150	261,812.00	33	0.00	20,230.68
Cajazeirinhas	670	151,445.00	34	0.00	10,918.50
Catolé do Rocha	4,275	669,352.00	446	0.00	0.00
Jericó	1,283	225,103.00	0	0.00	0.00
Lagoa	902	191,294.00	0	0.00	0.00
Mato Grosso	412	75,936.00	0	0.00	1,344.00
Paulista	1,963	296,567.00	35	0.00	0.00
Pombal	4,883	857,829.00	889	0.00	56,949.30
Riacho dos Cavalos	1,603	269,301.00	0	0.00	0.00
São Bentinho	670	134,258.00	140	0.00	0.00
São Bento	4,061	546,323.00	158	0.00	0.00
São Domingos	489	68,713.00	0	0.00	18,337.45
São José do Brejo do Cruz	239	57,003.00	35	0.00	0.00
Total	27,028	4,519,454.00	1,875	0.00	138,383.88

Fonte: PBSM/MDA (mar/2015); PBSM/MDA (fev/2015); PAA Data/SAGI/MDS (set/2014); FNDE (dez/2012).

Apoio à projetos de infraestrutura PROINF - 2003-2014

Ano	Nº Projetos	Valor
2003	0	0.00
2004	0	0.00
2005	0	0.00
2006	2	93,765.00
2007	0	0.00
2008	0	0.00

Apoio à projetos de infraestrutura PROINF - 2003-2014

Ano	Nº Projetos	Valor
2009	1	294,000.00
2010	2	487,500.00
2011	1	850,000.00
2012	0	0.00
2013	2	600,000.00
2014	0	0.00
Total	8	2,325,265.00

Fonte: CEF (04/05/15); CGMA/SDT (jun/2015).

PROINF - Evolução de investimentos - 2003-2014

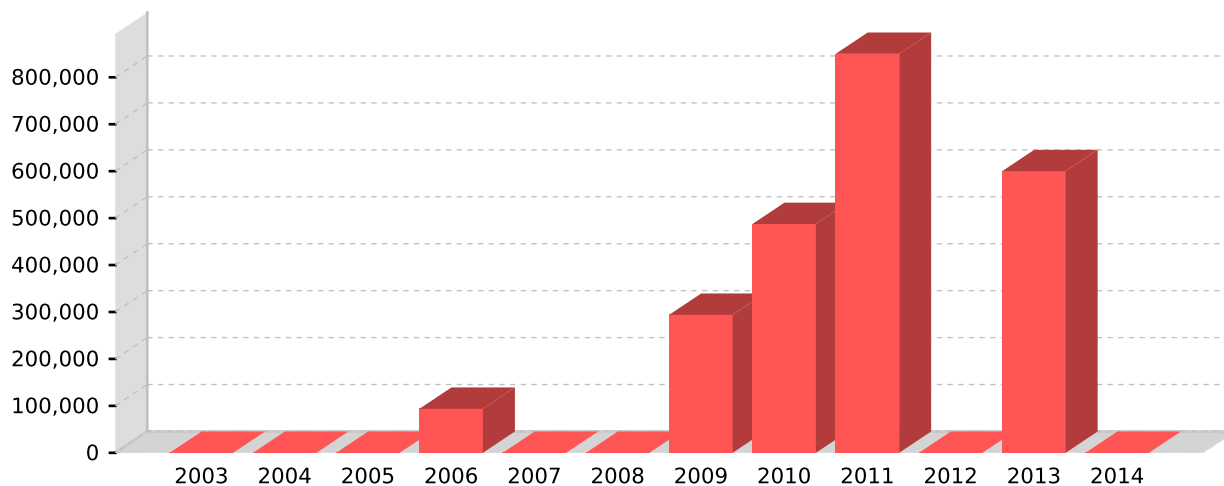

Fonte: CEF (04/05/15); CGMA/SDT (jun/2015).

PROINF - Projetos apoiados no Território - 2003-2014

Ano	Cód.Op	Proponente	município	Objeto	Valor	Sit. Contrato	Sit. Obra
2006	0193746	PM CATOLE ROCHA	Catolé do Rocha	AQUISICAO DE MOTOCICLETAS DE 150CC	7,600.00	EM SITUACAO NORMAL	CONCLUIDA
2006	0197581	PM POMBAL - PB	Pombal	AQUISICAO DE EQUIPAMENTOS	86,165.00	EM SITUACAO NORMAL	CONCLUIDA
2009	0311629	PM POMBAL - PB	Pombal	Apoio a Projetos de Infra-Estrutura e Servicos em Territorios Rurais no Estado da Paraiba - Readequacao do Mercado Publi	294,000.00	EM SITUACAO NORMAL	CONCLUIDA
2010	0337667	PM SAO BENTO	São Bento	Aquisicao de 1 (uma) Retroescavadeira para o Municipio de Sao Bento - PB .	243,750.00	EM SITUACAO NORMAL	CONCLUIDA
2010	0346541	PM BREJO CRUZ	Brejo do Cruz	Aquisicao de Retroescavadeira para beneficiar os agricultores familiares no municipio de Brejo do Cruz-PB	243,750.00	EM SITUACAO NORMAL	CONCLUIDA
2011	0369340	PM POMBAL - PB	Pombal	Aquisicao de trator de esteira, trator agricola e grade aradora.	850,000.00	EM SITUACAO NORMAL	CONCLUIDA
2013	1010551	PM POMBAL - PB	Pombal	Construcao de Passagens Molhadas.	400,000.00	EM SITUACAO NORMAL	NAO INICIADA
2013	1009617	PM BELEM B. CRUZ	Belém do Brejo do Cruz	aquisicao de maquinas e equipamentos para o MUNICIPIO DE BELEM DO BREJO DO CRUZ/PB	200,000.00	EM SITUACAO NORMAL	PARALISADA

Fonte: CEF (04/05/15); CGMA/SDT (jun/2015).