

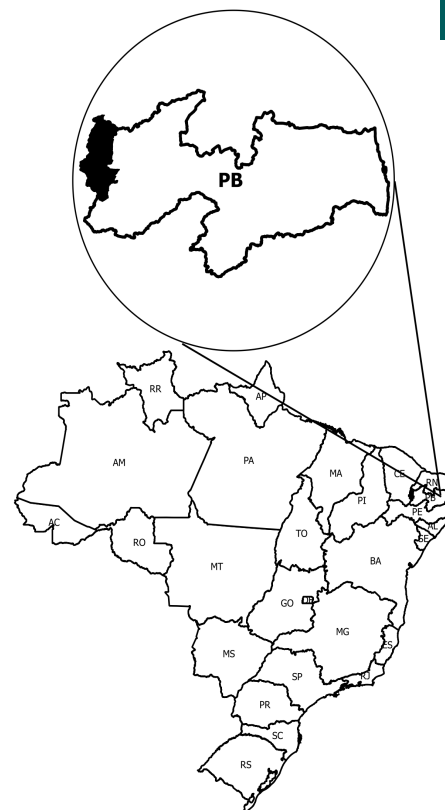

Alto Sertão - PB

O Território Rural Alto Sertão - PB está localizado na região Nordeste e é composto por 15 municípios: Bernardino Batista, Bom Jesus, Bonito de Santa Fé, Cachoeira dos Índios, Cajazeiras, Carrapateira, Joca Claudino, Monte Horebe, Poço Dantas, Poço de José de Moura, Santa Helena, São João do Rio do Peixe, São José de Piranhas, Triunfo e Uiraúna.

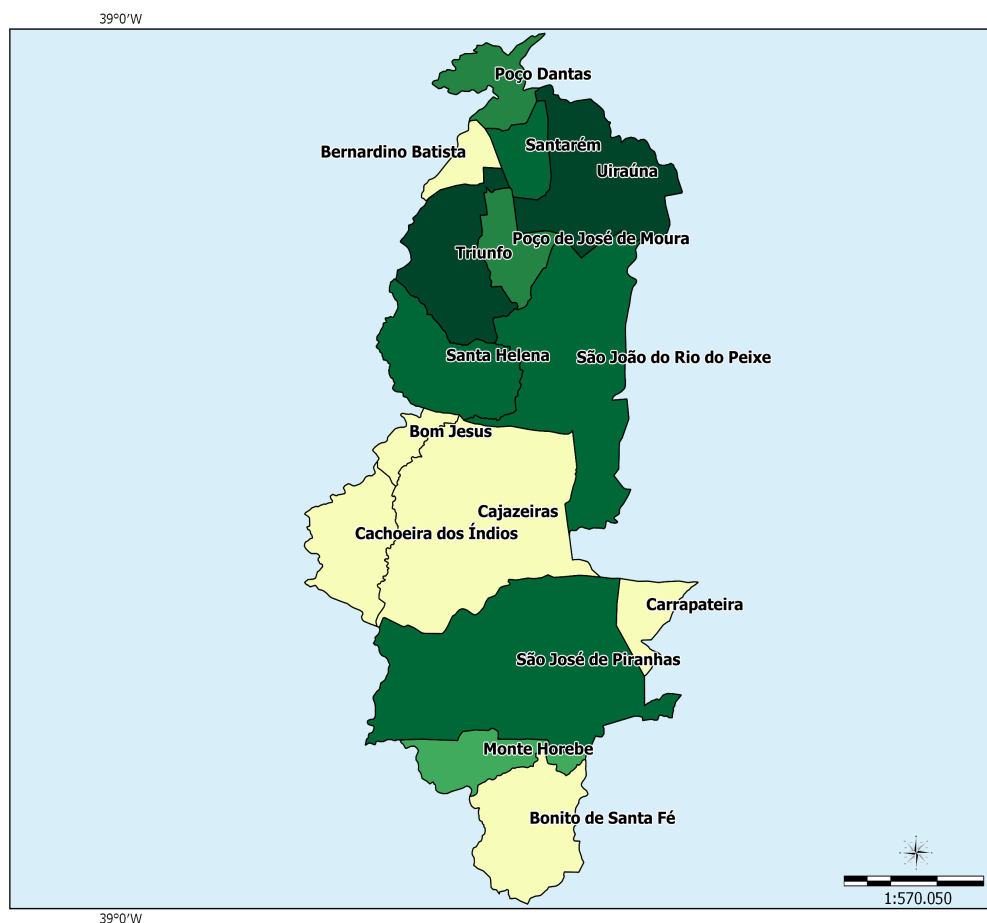

Sistema de Coord. Geográficas
DATUM SAD 69.

Fonte:
Base Cartográfica: IBGE, 2006;
Base Territorial: DETER/SDT/MDA;
Elaboração: CGMA/SDT/MDA, março/2015.

Dados Básicos do Território

Variável	Valor
Área (em Km²)	3.404,91
População Total (hab.)	167.971
População Urbana (hab.)	102.645
População Rural (hab.)	65.326
Nº de Famílias Assentadas - Reforma Agrária	259
Número de Projetos - Reforma Agrária	10
Área Reformada - Reforma Agrária (em hectares)	8.730
Nº de estabelecimentos da agricultura familiar	8.158
Pessoal ocupado na agricultura familiar	26.381
Número de Pescadores	0

Fonte: IBGE, Censo Demográfico (2010); INCRA (2014); Atlas do Desenvolvimento Humano (2014); Índice de Desenvolvimento Humano/PNUD (2014).

Dados Demográficos

Município	Área (em Km²)	2000			2010		
		População Total (hab.)	População Urbana (hab.)	População Rural (hab.)	População Total (hab.)	População Urbana (hab.)	População Rural (hab.)
Bernardino Batista	50.63	2,559	339	2,220	3,075	858	2,217
Bom Jesus	47.63	2,180	806	1,374	2,400	988	1,412
Bonito de Santa Fé	228.33	9,227	4,946	4,281	10,804	7,399	3,405
Cachoeira dos Índios	193.07	7,835	2,672	5,163	9,546	3,403	6,143
Cajazeiras	565.90	54,710	41,958	12,752	58,446	47,501	10,945
Carrapateira	54.52	2,164	1,465	699	2,378	1,713	665
Joca Claudino	74.01	2,571	638	1,933	2,615	840	1,775
Monte Horebe	116.17	4,112	2,156	1,956	4,508	2,501	2,007
Poço Dantas	97.25	3,817	717	3,100	3,751	977	2,774
Poço de José de Moura	100.97	3,528	994	2,534	3,978	1,425	2,553
Santa Helena	210.32	6,166	2,652	3,514	5,369	2,702	2,667
São João do Rio do Peixe	474.43	17,640	6,055	11,585	18,201	6,885	11,316
São José de Piranhas	677.31	17,883	8,116	9,767	19,096	10,795	8,301
Triunfo	219.87	9,052	3,734	5,318	9,220	4,309	4,911
Uiraúna	294.50	13,672	8,940	4,732	14,584	10,349	4,235
Total	3,404.91	157,116	86,188	70,928	167,971	102,645	65,326

Fonte: IBGE, Censo Demográfico (2000); IBGE, Censo Demográfico (2010).

Ao observar os dados coletados no Censo Demográfico 2000 e 2010, nota-se o aumento da população total que passou de 157.116 em 2000 para 167.971 em 2010, uma variação de 6,91%. Com relação à população rural, houve uma redução de 7,90%.

Indicadores Sócioeconômicos

Município	Renda per capita - 2010 (em R\$)	IDEB	% de extremamente pobres	% vulneráveis à pobreza
Bernardino Batista	256.20	4.50	33.94	82.74
Bom Jesus	314.11	4.00	13.87	74.29
Bonito de Santa Fé	257.90	3.50	22.33	84.23
Cachoeira dos Índios	1,036.21	3.40	20.08	54.79
Cajazeiras	294.68	3.90	9.05	86.06
Carrapateira	296.38	4.40	25.46	83.61
Joca Claudino	274.26	3.20	15.45	86.88
Monte Horebe	238.17	3.30	23.02	82.15
Poço Dantas	253.75	null	31.41	83.41
Poço de José de Moura	186.82	4.20	16.72	93.35
Santa Helena	291.16	4.70	20.78	82.38
São João do Rio do Peixe	373.55	3.70	19.15	76.05
São José de Piranhas	234.08	3.90	17.56	87.19
Triunfo	269.63	3.80	19.83	82.66
Uiraúna	292.24	3.40	14.62	82.61
Total	-	-	-	-

Fonte: INEP/MEC; IBGE, Censo Demográfico (2010).

Indicadores Sócioeconômicos

Município	IDHM		Índice de Gini	
	2000	2010	2000	2010
Bernardino Batista	0.391	0.558	0.64	0.55
Bom Jesus	0.415	0.597	0.51	0.50

Indicadores Sócioeconômicos

Município	IDHM		Índice de Gini	
	2000	2010	2000	2010
Bonito de Santa Fé	0.413	0.574	0.55	0.52
Cachoeira dos Índios	0.394	0.587	0.51	0.50
Cajazeiras	0.528	0.679	0.61	0.56
Carrapateira	0.433	0.603	0.50	0.47
Joca Claudino	0.425	0.622	0.47	0.44
Monte Horebe	0.426	0.587	0.59	0.54
Poço Dantas	0.327	0.525	0.70	0.49
Poço de José de Moura	0.422	0.612	0.61	0.45
Santa Helena	0.440	0.609	0.52	0.50
São João do Rio do Peixe	0.448	0.608	0.60	0.53
São José de Piranhas	0.416	0.591	0.56	0.50
Triunfo	0.429	0.609	0.53	0.49
Uiraúna	0.485	0.636	0.63	0.54
Total	-	-	-	-

Fonte: IBGE, Censo Demográfico (2000); IBGE, Censo Demográfico (2010).

A seguir, mapa que compara o IDH dos Censos Demográficos do IBGE de 2000 e 2010.

IDHM 2000

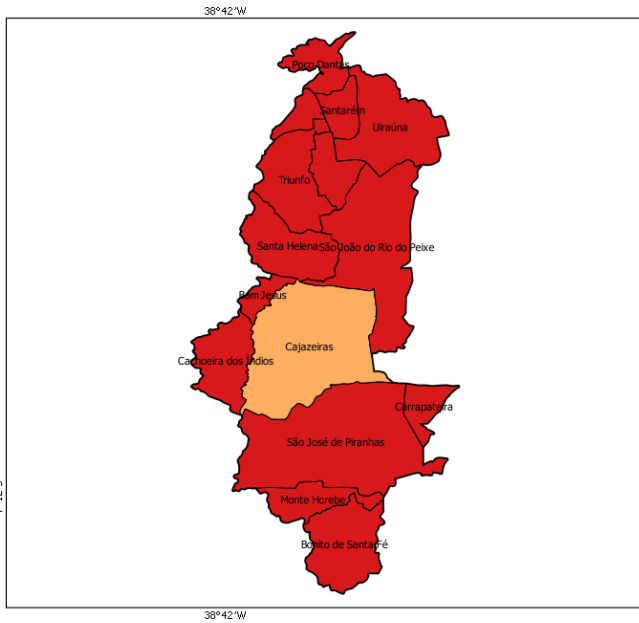

IDHM 2010

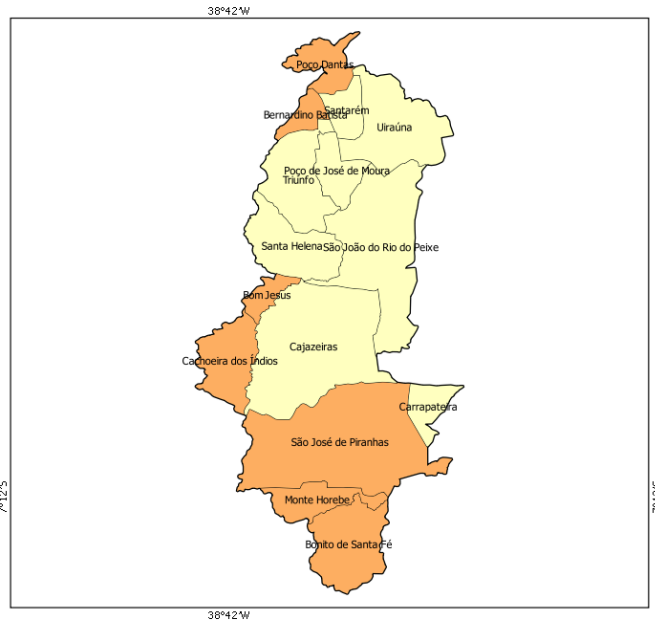

- muito baixo desenvolvimento humano (0,000 - 0,499)
- baixo desenvolvimento humano (0,500 - 0,599)
- médio desenvolvimento humano (0,600 - 0,699)
- alto desenvolvimento humano (0,700 - 0,799)
- muito alto desenvolvimento humano (acima de 0,800)

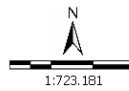

Sistema de Coord. Geográficas
DATUM SAD 69.
Fonte: Atlas do Desenvolvimento Humano 2000/2010;
Base Cartográfica: IBGE, 2006;
Base Territorial: DETER/SDT/MDA;
Elaboração: CGMA/SDT/MDA, março/2015.

No mapa a seguir, é possível observar a evolução comparativa do GINI considerando os Censos Demográficos do IBGE de 2000 e 2010.

GINI 2000

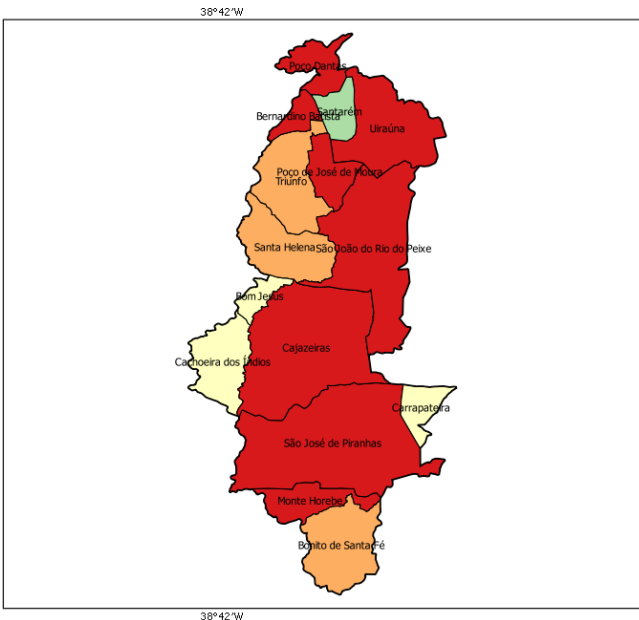

GINI 2010

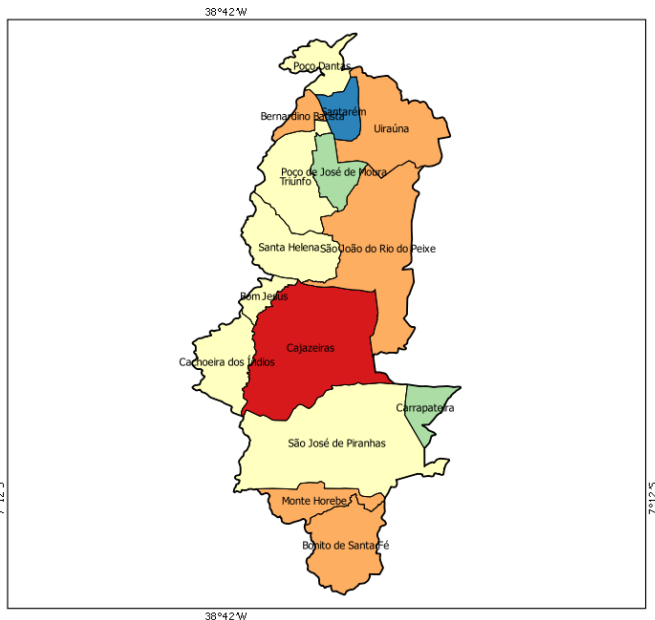

- 0,00 - 0,44
- 0,45 - 0,48
- 0,49 - 0,51
- 0,52 - 0,55
- acima de 0,55

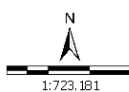

Sistema de Coord. Geográficas
DATUM SAD 69.
Fonte: Atlas do Desenvolvimento Humano 2000/2010;
Base Cartográfica: IBGE, 2006;
Base Territorial: DETER/SDT/MDA;
Elaboração: CGMA/SDT/MDA, março/2015.

Dados da Reforma Agrária

Município	Nº de Famílias Assentadas - Reforma Agrária	Número de Projetos - Reforma Agrária	Área Reformada - Reforma Agrária (em hectares)
Bernardino Batista	0	0	0.00
Bom Jesus	0	0	0.00
Bonito de Santa Fé	0	0	0.00
Cachoeira dos Índios	21	1	727.00
Cajazeiras	200	7	6,315.00
Carrapateira	0	0	0.00
Joca Claudino	0	0	0.00
Monte Horebe	0	0	0.00
Poço Dantas	22	1	520.00
Poço de José de Moura	0	0	0.00
Santa Helena	16	1	1,168.00
São João do Rio do Peixe	0	0	0.00
São José de Piranhas	0	0	0.00
Triunfo	0	0	0.00
Uiraúna	0	0	0.00
Total	259	10	8,730.00

Fonte: DEA/INCRA (jan/2015).

Dados da Agricultura Familiar

Município	Nº de estabelecimentos da agricultura familiar	Pessoal ocupado na agricultura familiar	DAP - Pessoa Física
Bernardino Batista	371	1,146	660
Bom Jesus	139	556	425
Bonito de Santa Fé	546	2,078	1,400
Cachoeira dos Índios	434	1,456	1,563
Cajazeiras	1,045	3,012	3,648
Carrapateira	121	416	382
Joca Claudino	191	517	677
Monte Horebe	253	661	1,054
Poço Dantas	217	661	1,206
Poço de José de Moura	324	853	1,138
Santa Helena	403	1,218	1,249
São João do Rio do Peixe	1,367	4,279	2,872
São José de Piranhas	1,364	5,611	1,689
Triunfo	718	1,660	2,008
Uiraúna	665	2,257	1,923
Total	8,158	26,381	21,894

Fonte: SAF/MDA (jan/2015); IBGE, Censo Agropecuário (2006).

Políticas Públicas para Agricultura Familiar

Município	ATER - Nº de Técnicos	Crédito Fundiário - Valores	PRONAF - Valores (R\$) (2013-2014)
Bernardino Batista	0	0.00	81,372.94
Bom Jesus	0	0.00	167,298.20
Bonito de Santa Fé	0	80,895.00	470,408.66
Cachoeira dos Índios	0	53,228.28	906,939.85
Cajazeiras	0	55,535.58	1,685,155.06
Carrapateira	0	0.00	391,241.78

Políticas Públicas para Agricultura Familiar

Município	ATER - Nº de Técnicos	Crédito Fundiário - Valores	PRONAF - Valores (R\$) (2013-2014)
Joca Claudino	0	0.00	269,072.56
Monte Horebe	0	539,055.80	357,089.63
Poço Dantas	0	0.00	447,448.91
Poço de José de Moura	0	0.00	302,828.67
Santa Helena	0	0.00	1,068,644.13
São João do Rio do Peixe	0	54,741.37	1,891,506.12
São José de Piranhas	0	292,154.10	1,115,784.25
Triunfo	0	0.00	879,185.12
Uiraúna	0	82,660.19	1,164,854.57
Total	0	1,158,270.32	11,198,830.45

Fonte: Banco Central do Brasil (jan/2015); SIATER/MDA (jan/2015); SRA/MDA (nov/2014).

Políticas Públicas

Município	Programa Bolsa Família - Famílias Beneficiadas	Programa Bolsa Família - Valor em R\$	PRONATEC - Matrículas acumuladas a partir de nov/2011	PAA - CONAB - Valor Total Proposta	PNAE - Aquisições (R\$) Previstas da Agricultura Familiar em 2012
Bernardino Batista	572	155,390.00	20	0.00	0.00
Bom Jesus	410	106,419.00	153	0.00	12,802.06
Bonito de Santa Fé	1,677	295,599.00	0	0.00	23,266.28
Cachoeira dos Índios	1,490	266,224.00	80	0.00	32,793.50
Cajazeiras	7,481	1,430,405.00	2,489	0.00	0.00
Carrapateira	405	75,307.00	40	0.00	7,497.20
Joca Claudino	457	104,490.00	44	0.00	43,151.91
Monte Horebe	658	152,979.00	121	0.00	22,304.40
Poço Dantas	697	179,896.00	55	0.00	0.00
Poço de José de Moura	592	146,586.00	35	0.00	24,144.00
Santa Helena	1,022	239,097.00	0	0.00	0.00
São João do Rio do Peixe	3,051	673,485.00	414	0.00	73,027.22
São José de Piranhas	2,871	737,498.00	87	0.00	60,109.50
Triunfo	1,464	343,920.00	0	0.00	0.00
Uiraúna	2,285	367,662.00	96	0.00	29,489.60
Total	25,132	5,274,957.00	3,634	0.00	328,585.67

Fonte: PBSM/MDA (mar/2015); PBSM/MDA (fev/2015); PAA Data/SAGI/MDS (set/2014); FNDE (dez/2012).

Apoio à projetos de infraestrutura PROINF - 2003-2014

Ano	Nº Projetos	Valor
2003	0	0.00
2004	0	0.00
2005	0	0.00
2006	1	273,497.00
2007	0	0.00
2008	0	0.00
2009	0	0.00
2010	1	156,000.00
2011	0	0.00
2012	0	0.00

Apoio à projetos de infraestrutura PROINF - 2003-2014

Ano	Nº Projetos	Valor
2013	1	996,660.00
2014	1	124,875.00
Total	4	1,551,032.00

Fonte: CEF (04/05/15); CGMA/SDT (jun/2015).

PROINF - Evolução de investimentos - 2003-2014

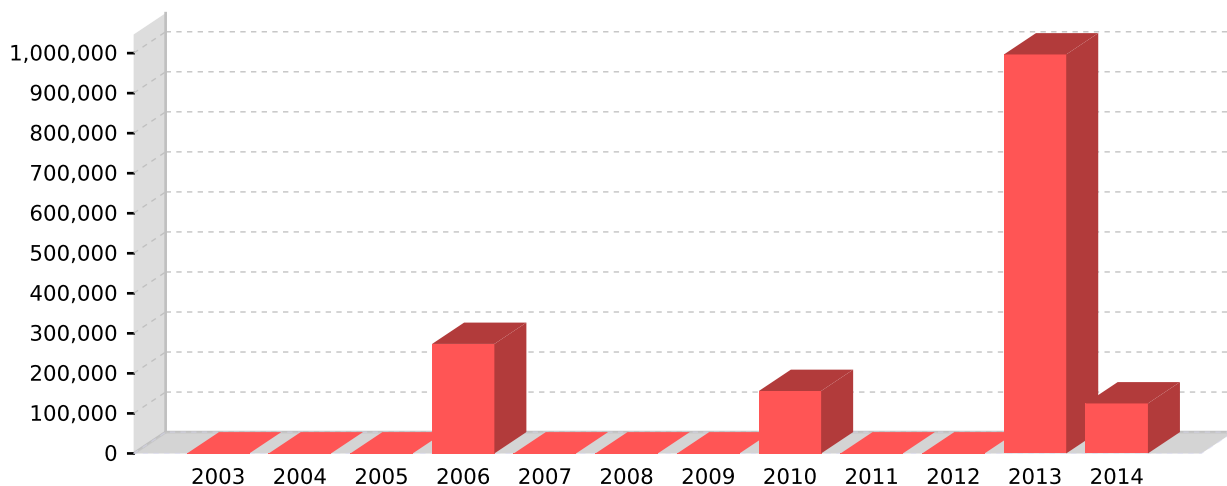

Fonte: CEF (04/05/15); CGMA/SDT (jun/2015).

PROINF - Projetos apoiados no Território - 2003-2014

Ano	Cód.Op	Proponente	município	Objeto	Valor	Sit.Contrato	Sit.Obra
2006	0197582	PM S.J.R	São João do Rio do Peixe	AQUISICAO DE MAQUINAS E EQUIPAMENTOS	273,497.00	EM SITUACAO NORMAL	CONCLUIDA
2010	0334955	PM POCO DANTAS	Poço Dantas	AQUISICAO DE UM (01) CAMINHAO E UMA (01) CACAMBA BASCULHANTE PARA O MUNICIPIO DE POCO DANTAS/PB	156,000.00	EM SITUACAO NORMAL	CONCLUIDA
2013	1009825	PM CAJAZEIRAS	Cajazeiras	Aquisicao de Maquinas e Equipamentos	996,660.00	SOB LIMINAR E CLAUSULA SUSPENSIVA	NAO INICIADA
2014	0267202014	SANTAREM	Joca Claudino	OBJETO	124,875.00	EM SITUACAO NORMAL	NORMAL

Fonte: CEF (04/05/15); CGMA/SDT (jun/2015).