

Litoral Extremo Oeste - CE

O Território Rural Litoral Extremo Oeste - CE está localizado na região Nordeste e é composto por 12 municípios: Acaraú, Barroquinha, Bela Cruz, Camocim, Chaval, Cruz, Granja, Jijoca de Jericoacoara, Marco, Martinópole, Morrinhos e Uruoca.

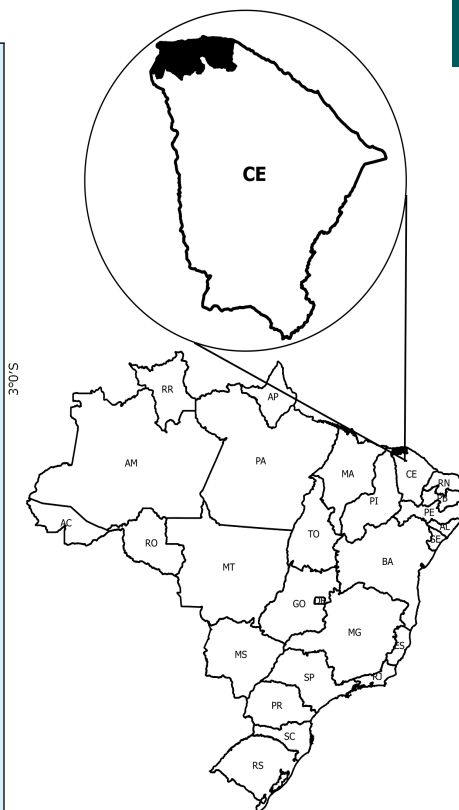
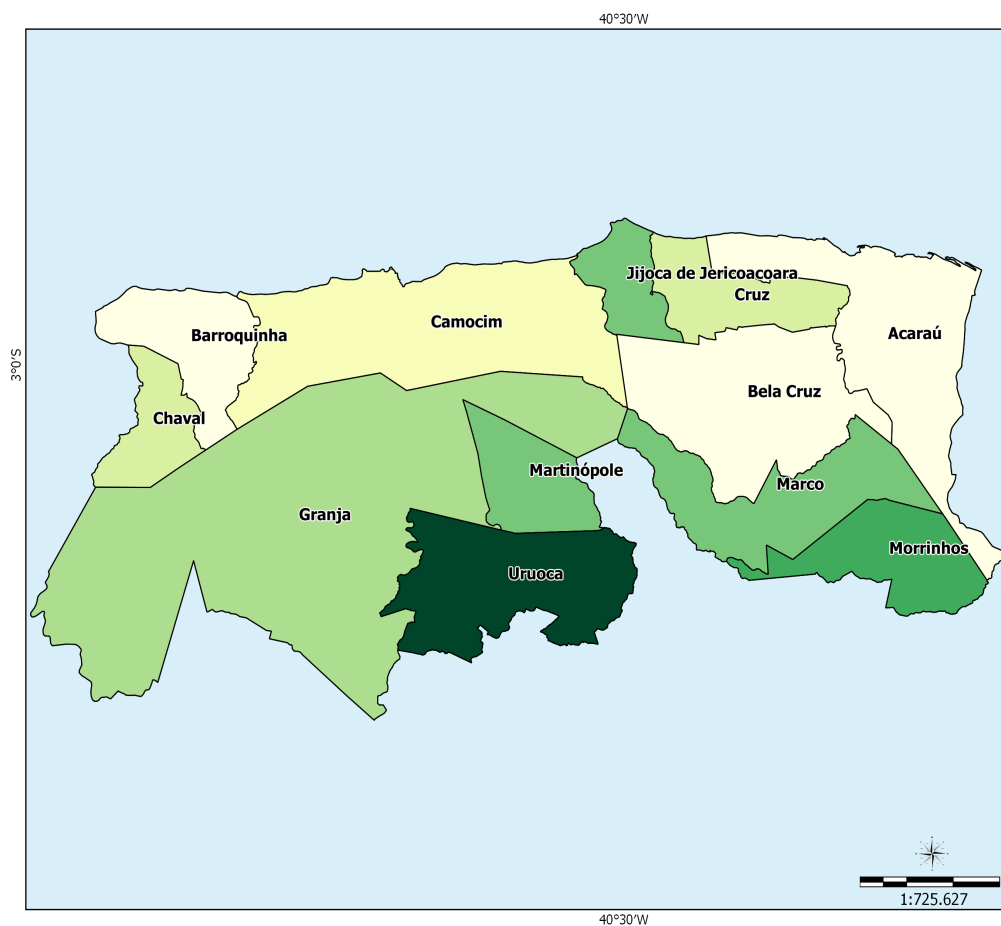

Sistema de Coord. Geográficas
DATUM SAD 69.

Fonte:
Base Cartográfica: IBGE, 2006;
Base Territorial: DETER/SDT/MDA;
Elaboração: CGMA/SDT/MDA, março/2015.

Dados Básicos do Território

Variável	Valor
Área (em Km ²)	8.649,37
População Total (hab.)	336.304
População Urbana (hab.)	186.576
População Rural (hab.)	149.728
Nº de Famílias Assentadas - Reforma Agrária	1.188
Número de Projetos - Reforma Agrária	27
Área Reformada - Reforma Agrária (em hectares)	42.422
Nº de estabelecimentos da agricultura familiar	21.839
Pessoal ocupado na agricultura familiar	59.801
Número de Pescadores	0

Fonte: IBGE, Censo Demográfico (2010); INCRA (2014); Atlas do Desenvolvimento Humano (2014); Índice de Desenvolvimento Humano/PNUD (2014).

Dados Demográficos

Município	Área (em Km²)	2000			2010		
		População Total (hab.)	População Urbana (hab.)	População Rural (hab.)	População Total (hab.)	População Urbana (hab.)	População Rural (hab.)
Acaraú	842.56	49,017	24,600	24,417	57,551	28,242	29,309
Barroquinha	383.41	13,900	9,090	4,810	14,476	9,770	4,706
Bela Cruz	843.02	28,371	11,588	16,783	30,878	12,997	17,881
Camocim	1,124.78	55,476	40,712	14,764	60,158	44,657	15,501
Chaval	238.23	12,145	8,479	3,666	12,615	9,168	3,447
Cruz	329.95	19,767	8,209	11,558	22,479	9,569	12,910
Granja	2,697.22	48,467	22,553	25,914	52,645	25,892	26,753
Jijoca de Jericoacoara	204.79	12,084	3,433	8,651	17,002	5,556	11,446
Marco	574.14	20,421	11,683	8,738	24,703	15,435	9,268
Martinópolis	298.96	8,604	6,489	2,115	10,214	8,007	2,207
Morrinhos	415.56	17,921	7,736	10,185	20,700	9,612	11,088
Uruoca	696.75	11,474	6,116	5,358	12,883	7,671	5,212
Total	8,649.37	297,647	160,688	136,959	336,304	186,576	149,728

Fonte: IBGE, Censo Demográfico (2000); IBGE, Censo Demográfico (2010).

Ao observar os dados coletados no Censo Demográfico 2000 e 2010, nota-se o aumento da população total que passou de 297.647 em 2000 para 336.304 em 2010, uma variação de 12,99%. Com relação à população rural, houve um acréscimo de 9,32%.

Indicadores Sócioeconômicos

Município	Renda per capita - 2010 (em R\$)	IDEB	% de extremamente pobres	% vulneráveis à pobreza
Acaraú	259.03	4.80	28.32	83.87
Barroquinha	254.44	4.90	35.21	84.07
Bela Cruz	304.61	5.20	28.97	88.31
Camocim	325.64	4.60	22.12	77.86
Chaval	317.69	3.90	23.66	81.55
Cruz	176.12	5.70	24.71	92.44
Granja	195.67	4.10	43.63	91.93
Jijoca de Jericoacoara	264.55	6.90	18.71	84.32
Marco	307.81	4.80	20.27	78.74
Martinópolis	266.87	5.30	33.95	87.54
Morrinhos	174.55	5.50	32.30	92.49
Uruoca	267.47	5.00	34.17	85.82
Total	-	-	-	-

Fonte: INEP/MEC; IBGE, Censo Demográfico (2010).

Indicadores Sócioeconômicos

Município	IDHM		Índice de Gini	
	2000	2010	2000	2010
Acaraú	0.415	0.601	0.64	0.60
Barroquinha	0.356	0.571	0.52	0.55
Bela Cruz	0.406	0.623	0.54	0.55
Camocim	0.462	0.620	0.65	0.56
Chaval	0.398	0.586	0.64	0.50
Cruz	0.435	0.632	0.58	0.58
Granja	0.371	0.559	0.58	0.62
Jijoca de Jericoacoara	0.422	0.652	0.65	0.59

Indicadores Sócioeconômicos

Município	IDHM		Índice de Gini	
	2000	2010	2000	2010
Marco	0.446	0.612	0.60	0.54
Martinópolis	0.407	0.599	0.61	0.59
Morrinhos	0.415	0.588	0.64	0.54
Uruoca	0.394	0.566	0.60	0.53
Total	-	-	-	-

Fonte: IBGE, Censo Demográfico (2000); IBGE, Censo Demográfico (2010).

A seguir, mapa que compara o IDH dos Censos Demográficos do IBGE de 2000 e 2010.

IDHM 2000

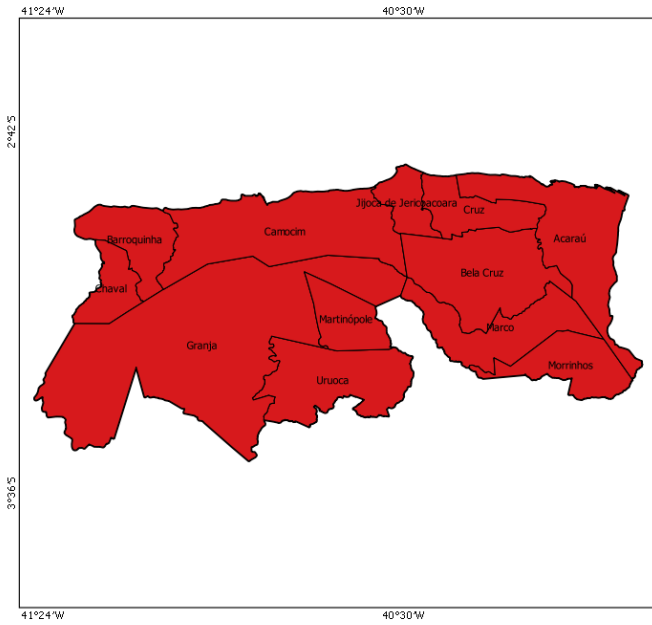

IDHM 2010

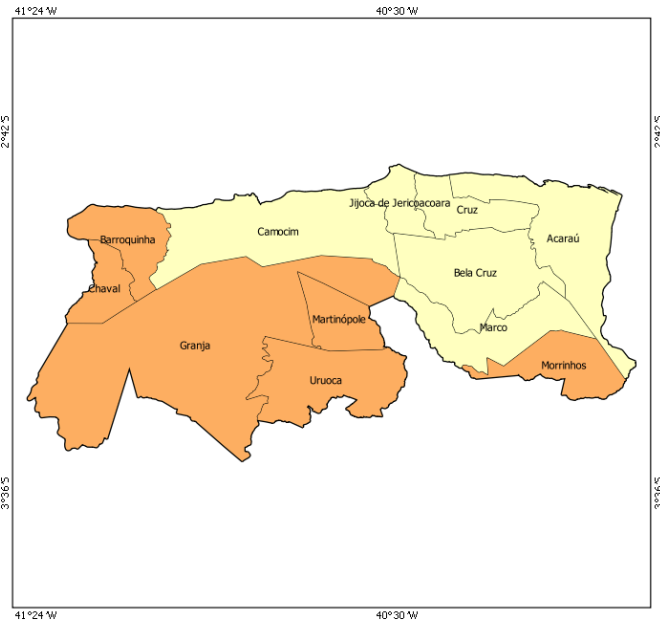

- muito baixo desenvolvimento humano (0,000 - 0,499)
- baixo desenvolvimento humano (0,500 - 0,599)
- médio desenvolvimento humano (0,600 - 0,699)
- alto desenvolvimento humano (0,700 - 0,799)
- muito alto desenvolvimento humano (acima de 0,800)

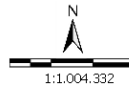

Sistema de Coord. Geográficas
DATUM SAD 69.
Fonte: Atlas do Desenvolvimento Humano 2000/2010;
Base Cartográfica: IBGE, 2006;
Base Territorial: DETER/SDT/MDA;
Elaboração: CGMA/SDT/MDA, março/2015.

No mapa a seguir, é possível observar a evolução comparativa do GINI considerando os Censos Demográficos do IBGE de 2000 e 2010.

GINI 2000

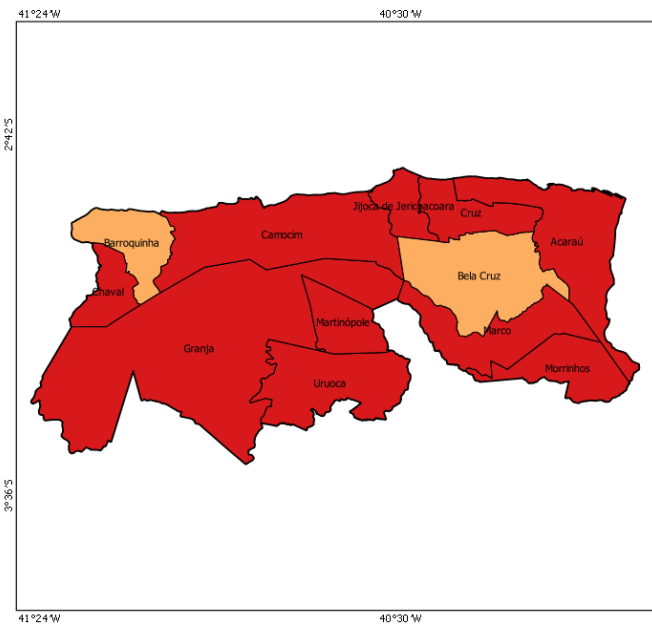

GINI 2010

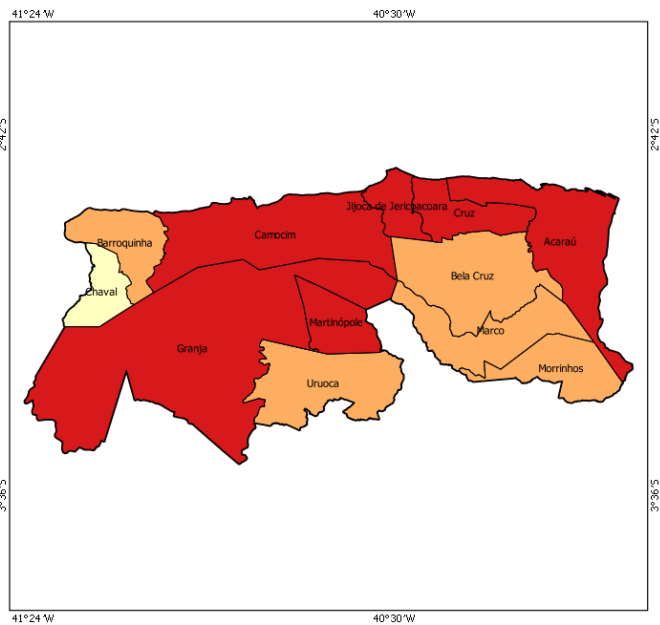

- 0,00 - 0,44
- 0,45 - 0,48
- 0,49 - 0,51
- 0,52 - 0,55
- acima de 0,55

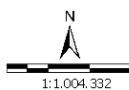

Sistema de Coord. Geográficas
DATUM SAD 69.
Fonte: Atlas do Desenvolvimento Humano 2000/2010;
Base Cartográfica: IBGE, 2006;
Base Territorial: DETER/SDT/MDA;
Elaboração: CGMA/SDT/MDA, março/2015.

Dados da Reforma Agrária

Município	Nº de Famílias Assentadas - Reforma Agrária	Número de Projetos - Reforma Agrária	Área Reformada - Reforma Agrária (em hectares)
Acaraú	0	0	0.00
Barroquinha	54	2	1,779.00
Bela Cruz	35	2	1,355.00
Camocim	251	5	8,492.00
Chaval	0	0	0.00
Cruz	0	0	0.00
Granja	299	11	16,426.00
Jijoca de Jericoacoara	306	1	5,111.00
Marco	116	3	4,925.00
Martinópolis	0	0	0.00
Morrinhos	74	1	2,430.00
Uruoca	53	2	1,904.00
Total	1,188	27	42,422.00

Fonte: DEA/INCRA (jan/2015).

Dados da Agricultura Familiar

Município	Nº de estabelecimentos da agricultura familiar	Pessoal ocupado na agricultura familiar	DAP - Pessoa Física
Acaraú	4,477	10,579	2,773
Barroquinha	728	1,806	812
Bela Cruz	1,582	4,985	1,496
Camocim	2,487	7,594	2,399
Chaval	482	1,348	685
Cruz	1,506	4,681	2,570
Granja	4,638	12,844	3,148
Jijoca de Jericoacoara	1,280	3,573	1,648
Marco	1,234	3,745	1,540
Martinópolis	569	1,723	694
Morrinhos	1,768	3,945	2,723
Uruoca	1,088	2,978	1,682
Total	21,839	59,801	22,170

Fonte: SAF/MDA (jan/2015); IBGE, Censo Agropecuário (2006).

Políticas Públicas para Agricultura Familiar

Município	ATER - Nº de Técnicos	Crédito Fundiário - Valores	PRONAF - Valores (R\$) (2013-2014)
Acaraú	3	196,100.00	675,790.55
Barroquinha	1	53,000.00	398,391.40
Bela Cruz	5	89,295.86	298,161.58
Camocim	4	281,041.26	893,107.74
Chaval	1	0.00	172,239.00
Cruz	2	0.00	812,330.46
Granja	3	384,207.85	3,403,869.83
Jijoca de Jericoacoara	0	0.00	1,330,594.58
Marco	6	0.00	793,752.18
Martinópolis	1	135,885.56	311,314.40
Morrinhos	5	0.00	561,352.10
Uruoca	1	111,300.00	994,529.70

Políticas Públicas para Agricultura Familiar

Município	ATER - Nº de Técnicos	Crédito Fundiário - Valores	PRONAF - Valores (R\$) (2013-2014)
Total	32	1,250,830.53	10,645,433.52

Fonte: Banco Central do Brasil (jan/2015); SIATER/MDA (jan/2015); SRAMDA (nov/2014).

Políticas Públicas

Município	Programa Bolsa Família - Famílias Beneficiadas	Programa Bolsa Família - Valor em R\$	PRONATEC - Matrículas acumuladas a partir de nov/2011	PAA - CONAB - Valor Total Proposta	PNAE - Aquisições (R\$) Previstas da Agricultura Familiar em 2012
Acaraú	11,294	2,331,856.00	576	0.00	0.00
Barroquinha	2,920	620,749.00	126	0.00	0.00
Bela Cruz	4,919	754,965.00	376	0.00	0.00
Camocim	9,303	1,522,219.00	1,264	0.00	0.00
Chaval	2,414	517,785.00	0	0.00	0.00
Cruz	3,929	750,568.00	284	0.00	0.00
Granja	7,978	1,625,363.00	457	0.00	0.00
Jijoca de Jericoacoara	2,406	357,985.00	39	0.00	0.00
Marco	4,107	706,987.00	225	0.00	0.00
Martinópolis	1,942	365,347.00	20	0.00	0.00
Morrinhos	2,858	445,504.00	41	0.00	0.00
Uruoca	2,465	468,703.00	144	0.00	105,016.00
Total	56,535	10,468,031.00	3,552	0.00	105,016.00

Fonte: PBSM/MDA (mar/2015); PBSM/MDA (fev/2015); PAA Data/SAGI/MDS (set/2014); FNDE (dez/2012).

Apoio à projetos de infraestrutura PROINF - 2003-2014

Ano	Nº Projetos	Valor
2003	0	0.00
2004	0	0.00
2005	0	0.00
2006	0	0.00
2007	0	0.00
2008	0	0.00
2009	2	800,000.00
2010	0	0.00
2011	0	0.00
2012	0	0.00
2013	0	0.00
2014	4	1,775,000.00
Total	6	2,575,000.00

Fonte: CEF (04/05/15); CGMA/SDT (jun/2015).

PROINF - Evolução de investimentos - 2003-2014

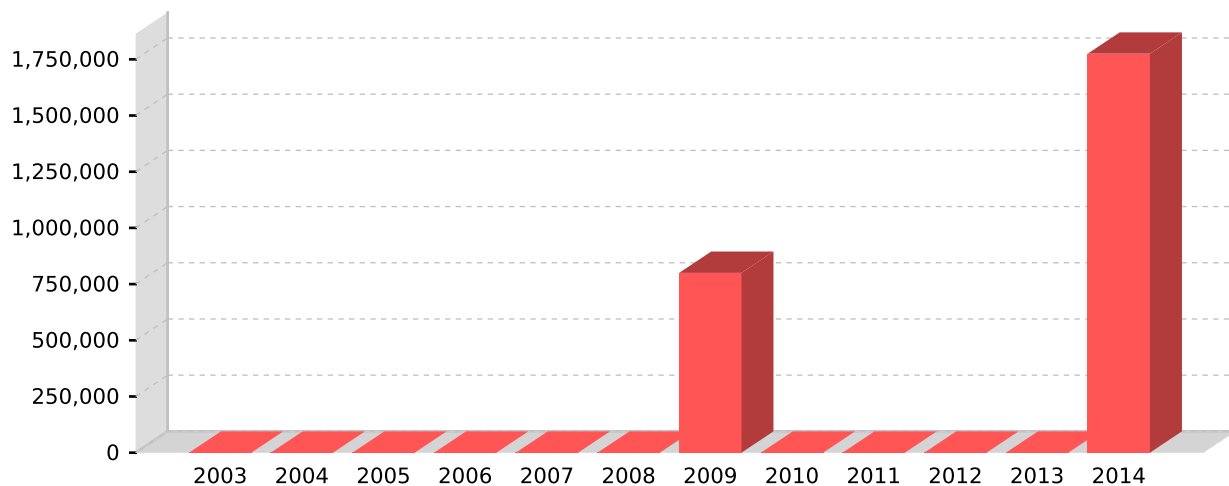

Fonte: CEF (04/05/15); CGMA/SDT (jun/2015).

PROINF - Projetos apoiados no Território - 2003-2014

Ano	Cód.Op	Proponente	município	Objeto	Valor	Sit. Contrato	Sit. Obra
2009	0306982	PM ACARAU - CE	Acaraú	Estruturação dos Serviços de Assistência Técnica e Extensão RURAL A AGRICULTORES FAMILIARES	500,000.00	EM SITUAÇÃO NORMAL	CONCLUÍDA
2009	0311439	PM ACARAU - CE	Acaraú	APOIO A PROJETOS DE DESENVOLVIMENTO SUSTENTAVEL NA AGRICULTURA FAMILIAR	300,000.00	EM SITUAÇÃO NORMAL	NAO INICIADA
2014	0300402014	MORRINHOS	Morrinhos	OBJETO	500,000.00	EM SITUAÇÃO NORMAL	NORMAL
2014	1022223	PM MORRINHOS	Morrinhos	Apoio ao escoamento da produção proveniente da Agricultura Familiar no Município de Morrinhos CE.	400,000.00	CONTRATADA COM CLAUSULA SUSPENSIVA	NAO INICIADA
2014	0220582014	CRUZ	Cruz	OBJETO	500,000.00	EM SITUAÇÃO NORMAL	NORMAL
2014	1021699	SEAGRI CE	Fortaleza	a. Objetivo geral; Equipar o Entrepósito de Recebimento e Distribuição de alimentos para programas de compras institucion	375,000.00	CONTRATADA COM CLAUSULA SUSPENSIVA	NAO INICIADA

Fonte: CEF (04/05/15); CGMA/SDT (jun/2015).