

Centro Sul e Vale do Salgado - CE

O Território Rural Centro Sul e Vale do Salgado - CE está localizado na região Nordeste e é composto por 14 municípios: Acopiara, Baixio, Cariús, Catarina, Cedro, Icó, Iguatu, Ipaumirim, Jucás, Lavras da Mangabeira, Orós, Quixelô, Saboeiro e Umari.

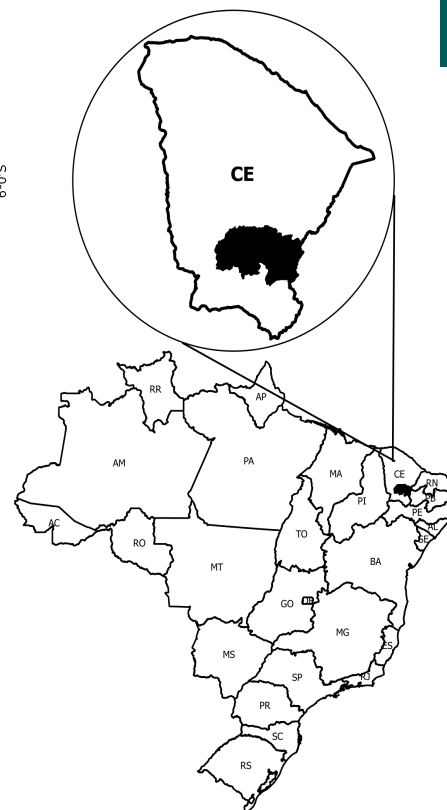
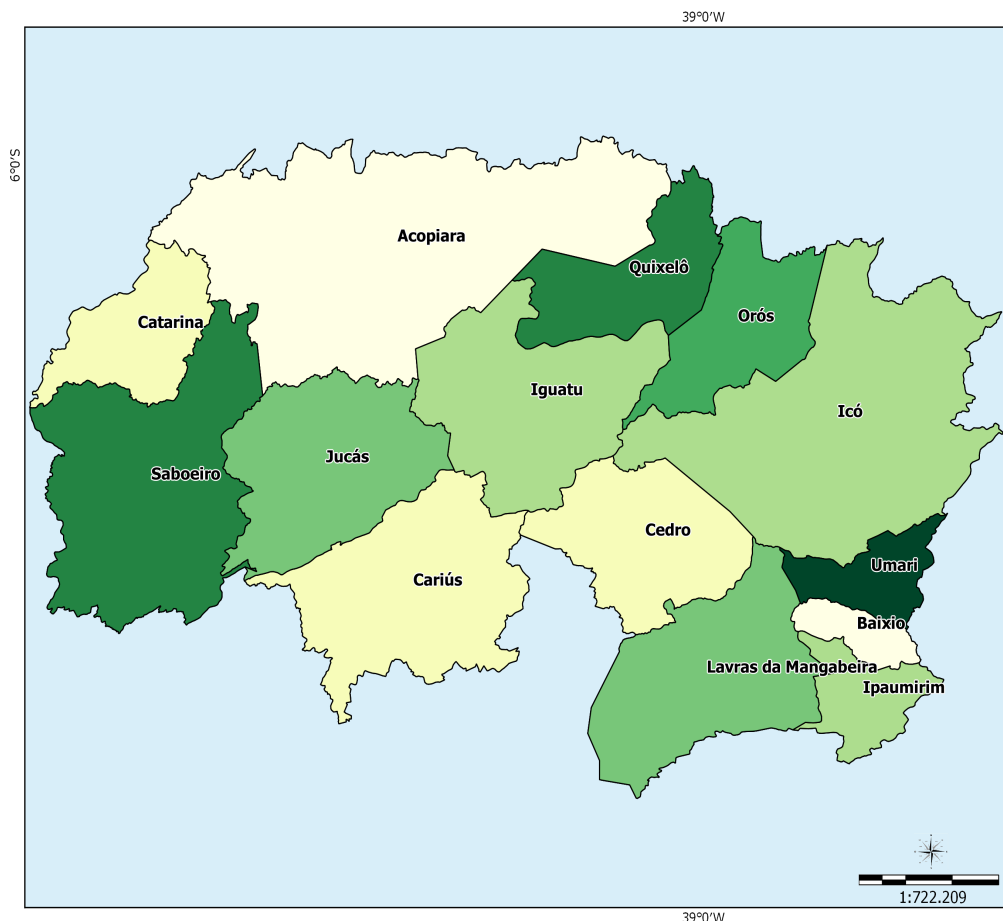

Sistema de Coord. Geográficas
DATUM SAD 69.

Fonte:
Base Cartográfica: IBGE, 2006;
Base Territorial: DETER/SDT/MDA;
Elaboração: CGMA/SDT/MDA, março/2015.

Dados Básicos do Território

Variável	Valor
Área (em Km ²)	12.529,68
População Total (hab.)	407.568
População Urbana (hab.)	238.559
População Rural (hab.)	169.009
Nº de Famílias Assentadas - Reforma Agrária	189
Número de Projetos - Reforma Agrária	4
Área Reformada - Reforma Agrária (em hectares)	13.587
Nº de estabelecimentos da agricultura familiar	33.525
Pessoal ocupado na agricultura familiar	91.453
Número de Pescadores	0

Fonte: IBGE, Censo Demográfico (2010); INCRA (2014); Atlas do Desenvolvimento Humano (2014); Índice de Desenvolvimento Humano/PNUD (2014).

Dados Demográficos

Município	Área (em Km²)	2000			2010		
		População Total (hab.)	População Urbana (hab.)	População Rural (hab.)	População Total (hab.)	População Urbana (hab.)	População Rural (hab.)
Acopiara	2,265.35	47,103	22,212	24,891	51,160	25,228	25,932
Baixio	146.43	5,719	2,574	3,145	6,026	3,304	2,722
Cariús	1,061.80	18,449	7,166	11,283	18,567	8,310	10,257
Catarina	486.86	15,547	6,465	9,082	18,745	8,728	10,017
Cedro	725.80	24,065	13,506	10,559	24,527	15,159	9,368
Icó	1,872.00	62,494	26,035	36,459	65,456	30,463	34,993
Iguatu	1,029.21	85,737	62,489	23,248	96,495	74,627	21,868
Ipaumirim	273.83	11,522	6,192	5,330	12,009	7,133	4,876
Jucás	937.19	22,613	11,840	10,773	23,807	14,150	9,657
Lavras da Mangabeira	947.97	31,102	16,658	14,444	31,090	18,132	12,958
Orós	576.27	21,944	15,722	6,222	21,389	16,023	5,366
Quixelô	559.56	15,594	4,166	11,428	15,000	4,929	10,071
Saboeiro	1,383.48	16,206	7,794	8,412	15,752	8,455	7,297
Umari	263.93	7,449	3,549	3,900	7,545	3,918	3,627
Total	12,529.68	385,544	206,368	179,176	407,568	238,559	169,009

Fonte: IBGE, Censo Demográfico (2000); IBGE, Censo Demográfico (2010).

Ao observar os dados coletados no Censo Demográfico 2000 e 2010, nota-se o aumento da população total que passou de 385.544 em 2000 para 407.568 em 2010, uma variação de 5,71%. Com relação à população rural, houve uma redução de 5,67%.

Indicadores Sócioeconômicos

Município	Renda per capita - 2010 (em R\$)	IDEB	% de extremamente pobres	% vulneráveis à pobreza
Acopiara	250.79	4.80	29.50	88.03
Baixio	255.78	4.00	17.63	85.65
Cariús	243.10	4.50	28.70	89.53
Catarina	309.14	4.20	21.25	82.06
Cedro	379.63	4.00	23.13	73.31
Icó	280.79	4.00	24.65	81.05
Iguatu	274.01	5.10	10.86	82.74
Ipaumirim	182.11	3.90	18.95	93.58
Jucás	439.53	5.10	22.49	72.92
Lavras da Mangabeira	232.22	3.80	25.73	87.84
Orós	208.77	4.60	15.74	92.36
Quixelô	317.66	5.00	27.44	78.62
Saboeiro	372.43	5.00	31.80	75.72
Umari	325.13	4.60	30.53	82.01
Total	-	-	-	-

Fonte: INEP/MEC; IBGE, Censo Demográfico (2010).

Indicadores Sócioeconômicos

Município	IDHM		Índice de Gini	
	2000	2010	2000	2010
Acopiara	0.412	0.595	0.71	0.57
Baixio	0.452	0.627	0.53	0.46
Cariús	0.438	0.597	0.62	0.52
Catarina	0.412	0.618	0.59	0.51

Indicadores Sócioeconômicos

Município	IDHM		Índice de Gini	
	2000	2010	2000	2010
Cedro	0.473	0.627	0.58	0.56
Icó	0.445	0.606	0.62	0.55
Iguatu	0.546	0.677	0.58	0.54
Ipaumirim	0.444	0.606	0.61	0.63
Jucás	0.441	0.598	0.59	0.49
Lavras da Mangabeira	0.460	0.613	0.59	0.60
Orós	0.465	0.636	0.55	0.49
Quixelô	0.367	0.591	0.61	0.51
Saboeiro	0.374	0.575	0.69	0.54
Umari	0.419	0.591	0.69	0.55
Total	-	-	-	-

Fonte: IBGE, Censo Demográfico (2000); IBGE, Censo Demográfico (2010).

A seguir, mapa que compara o IDH dos Censos Demográficos do IBGE de 2000 e 2010.

IDHM 2000

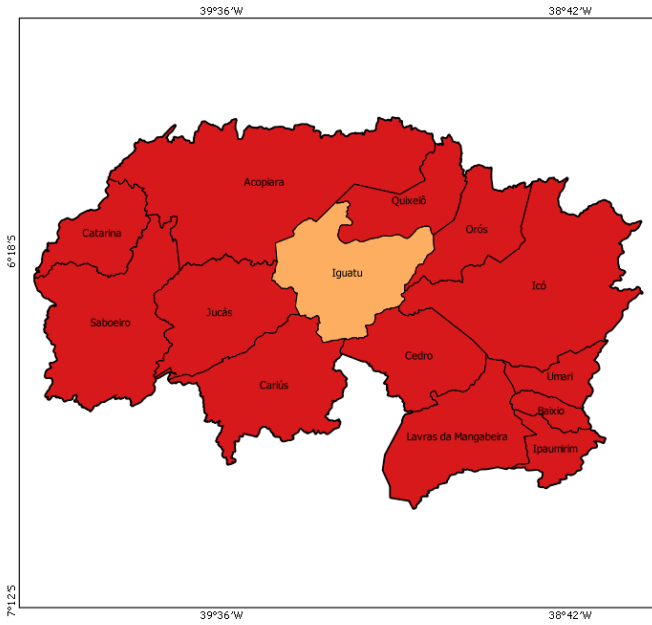

IDHM 2010

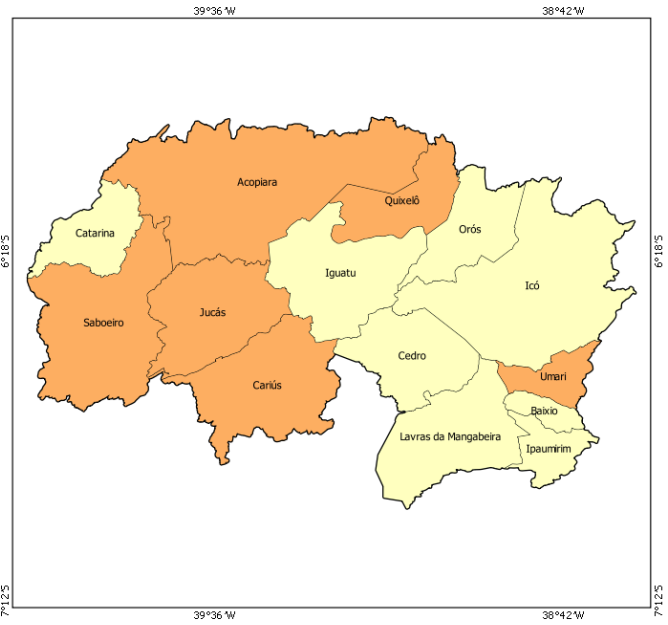

- muito baixo desenvolvimento humano (0,000 - 0,499)
- baixo desenvolvimento humano (0,500 - 0,599)
- médio desenvolvimento humano (0,600 - 0,699)
- alto desenvolvimento humano (0,700 - 0,799)
- muito alto desenvolvimento humano (acima de 0,800)

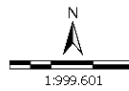

Sistema de Coord. Geográficas
DATUM SAD 69.
Fonte: Atlas do Desenvolvimento Humano 2000/2010;
Base Cartográfica: IBGE, 2006;
Base Territorial: DETER/SDT/MDA;
Elaboração: CGMA/SDT/MDA, março/2015.

No mapa a seguir, é possível observar a evolução comparativa do GINI considerando os Censos Demográficos do IBGE de 2000 e 2010.

GINI 2000

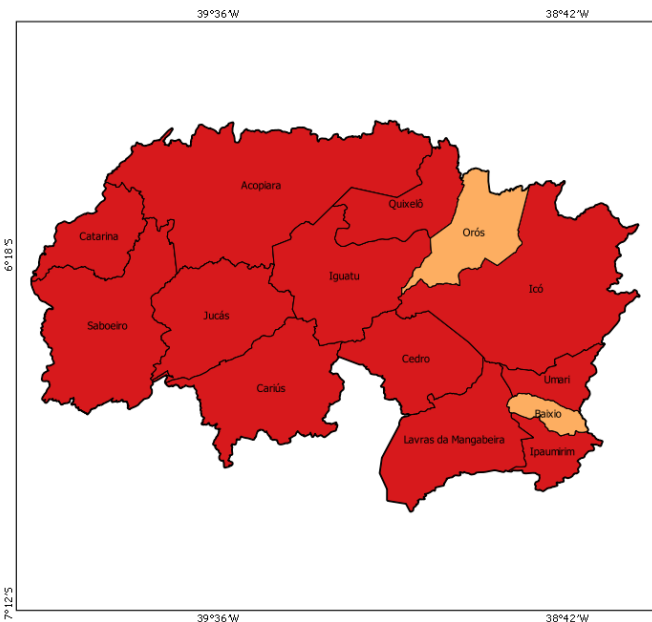

GINI 2010

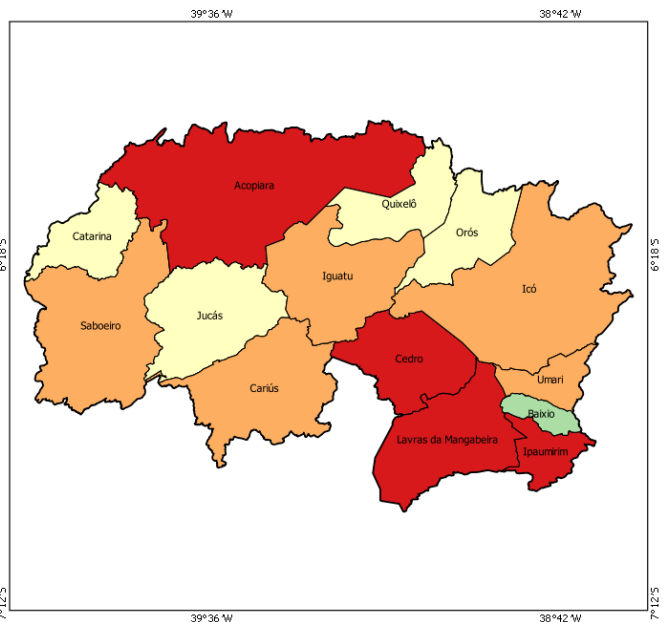

- 0,00 - 0,44
- 0,45 - 0,48
- 0,49 - 0,51
- 0,52 - 0,55
- acima de 0,55

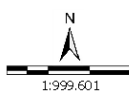

Sistema de Coord. Geográficas
DATUM SAD 69.
Fonte: Atlas do Desenvolvimento Humano 2000/2010;
Base Cartográfica: IBGE, 2006;
Base Territorial: DETER/SDT/MDA;
Elaboração: CGMA/SDT/MDA, março/2015.

Dados da Reforma Agrária

Município	Nº de Famílias Assentadas - Reforma Agrária	Número de Projetos - Reforma Agrária	Área Reformada - Reforma Agrária (em hectares)
Acopiara	0	0	0.00
Baixio	0	0	0.00
Cariús	21	1	1,710.00
Catarina	0	0	0.00
Cedro	0	0	0.00
Icó	168	3	11,877.00
Iguatu	0	0	0.00
Ipaumirim	0	0	0.00
Jucás	0	0	0.00
Lavras da Mangabeira	0	0	0.00
Orós	0	0	0.00
Quixelô	0	0	0.00
Saboeiro	0	0	0.00
Umari	0	0	0.00
Total	189	4	13,587.00

Fonte: DEA/INCRÁ (jan/2015).

Dados da Agricultura Familiar

Município	Nº de estabelecimentos da agricultura familiar	Pessoal ocupado na agricultura familiar	DAP - Pessoa Física
Acopiara	5,640	16,334	8,756
Baixio	677	1,609	1,384
Cariús	2,577	5,575	3,843
Catarina	1,124	4,309	2,872
Cedro	2,372	5,998	4,973
Icó	6,033	16,931	9,622
Iguatu	4,890	12,494	8,626
Ipaumirim	876	1,758	1,861
Jucás	2,061	5,288	3,716
Lavras da Mangabeira	1,609	5,428	6,124
Orós	772	2,313	3,951
Quixelô	1,887	4,722	4,406
Saboeiro	1,760	5,939	2,842
Umari	1,247	2,755	1,914
Total	33,525	91,453	64,890

Fonte: SAF/MDA (jan/2015); IBGE, Censo Agropecuário (2006).

Políticas Públicas para Agricultura Familiar

Município	ATER - Nº de Técnicos	Crédito Fundiário - Valores	PRONAF - Valores (R\$) (2013-2014)
Acopiara	6	196,813.60	7,144,340.54
Baixio	1	0.00	388,346.99
Cariús	3	52,000.00	2,136,532.67
Catarina	5	0.00	1,527,632.71
Cedro	2	139,289.50	3,755,503.73
Icó	4	682,992.23	2,937,717.66
Iguatu	2	476,078.00	5,522,359.11
Ipaumirim	2	0.00	699,727.70

Políticas Públicas para Agricultura Familiar

Município	ATER - Nº de Técnicos	Crédito Fundiário - Valores	PRONAF - Valores (R\$) (2013-2014)
Jucás	2	0.00	4,133,499.03
Lavras da Mangabeira	4	128,080.00	1,747,661.55
Orós	1	0.00	11,474,816.36
Quixelô	4	0.00	3,081,067.26
Saboeiro	3	24,015.16	1,486,101.15
Umari	2	0.00	959,024.08
Total	41	1,699,268.49	46,994,330.54

Fonte: Banco Central do Brasil (jan/2015); SIATER/MDA (jan/2015); SRAMDA (nov/2014).

Políticas Públicas

Município	Programa Bolsa Família - Famílias Beneficiadas	Programa Bolsa Família - Valor em R\$	PRONATEC - Matrículas acumuladas a partir de nov/2011	PAA - CONAB - Valor Total Proposta	PNAE - Aquisições (R\$) Previstas da Agricultura Familiar em 2012
Acopiara	8,929	1,402,305.00	1,020	0.00	197,545.00
Baixio	1,035	200,368.00	200	0.00	0.00
Cariús	3,181	578,595.00	182	0.00	71,840.66
Catarina	2,052	315,280.00	707	0.00	0.00
Cedro	4,070	743,728.00	310	0.00	0.00
Icó	12,115	2,419,378.00	1,354	0.00	0.00
Iguatu	11,964	1,648,873.00	2,106	0.00	0.00
Ipaumirim	2,121	515,403.00	0	0.00	51,058.80
Jucás	4,534	890,514.00	251	0.00	0.00
Lavras da Mangabeira	5,380	940,433.00	419	0.00	0.00
Orós	3,959	674,693.00	419	0.00	0.00
Quixelô	2,547	404,595.00	144	0.00	0.00
Saboeiro	3,201	586,238.00	181	0.00	0.00
Umari	1,477	275,802.00	0	0.00	21,666.27
Total	66,565	11,596,205.00	7,293	0.00	342,110.73

Fonte: PBSM/MDA (mar/2015); PBSM/MDA (fev/2015); PAA Data/SAGI/MDS (set/2014); FNDE (dez/2012).

Apoio à projetos de infraestrutura PROINF - 2003-2014

Ano	Nº Projetos	Valor
2003	0	0.00
2004	0	0.00
2005	0	0.00
2006	4	209,360.00
2007	2	188,253.10
2008	0	0.00
2009	0	0.00
2010	0	0.00
2011	0	0.00
2012	0	0.00
2013	0	0.00
2014	1	375,000.00
Total	7	772,613.10

Fonte: CEF (04/05/15); CGMA/SDT (jun/2015).

PROINF - Evolução de investimentos - 2003-2014

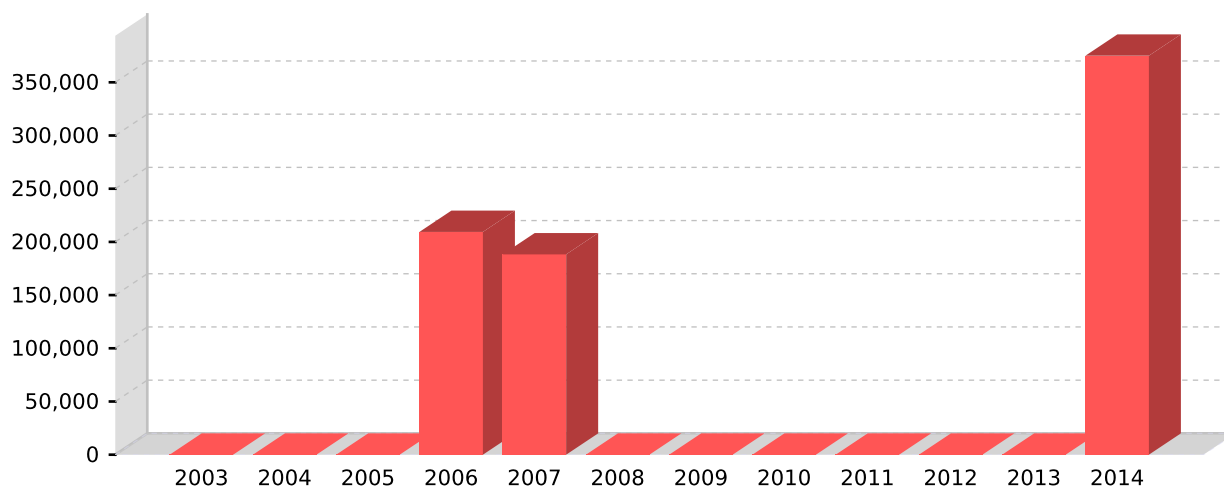

Fonte: CEF (04/05/15); CGMA/SDT (jun/2015).

PROINF - Projetos apoiados no Território - 2003-2014

Ano	Cód.Op	Proponente	município	Objeto	Valor	Sit. Contrato	Sit. Obra
2006	0193636	PM CEDRO	Cedro	AQUISICAO DE MOTOCICLETA	7,760.00	EM SITUACAO NORMAL	CONCLUIDA
2006	0195162	PM ACOPIARA	Acopiara	CONSTRUCAO DA CASA DE MEL PARA PROCESSAR E COMERCIALIZAR MEL-AQUISICAO EQUIPAMENTOS DA CASA DE MEL-INSTALACAO DE AGENCIA	114,000.00	EM SITUACAO NORMAL	CONCLUIDA
2006	0193638	PM IGUATU	Iguatu	AQUISICAO DE MOTOCICLETA	7,600.00	EM SITUACAO NORMAL	CONCLUIDA
2006	0197537	IEA	Iguatu	ESTUDO DE MERCADO;LEVANTAMENTO DE POTENCIAL PRODUTIVO DO TERRITORIO;ASSESSORIA AO PROCESSO COMERCIAL E GERENCIAL/OPER	80,000.00	EM SITUACAO NORMAL	CONCLUIDA
2007	0229155	IEA	Iguatu	ATUALIZ.POTENCIAL PRODUTIVO; LEVANT.DO PONTENCIAL MERCADOLÓGICO; ASSES. ESTRUTUTA DE SERVIÇO DE COMERCIALIZACAO	100,000.00	EM SITUACAO NORMAL	CONCLUIDA
2007	0230807	PM IGUATU	Iguatu	ESTRUTURACAO UNIDADE BENEFICIAMENTO DOCE;AQUISICAO DE DATA SHOW, 03 MOTOCICLETAS E KIT FEIRA MOVEI	88,253.10	EM SITUACAO NORMAL	CONCLUIDA
2014	1021734	SEAGRI CE	Fortaleza	Apoiar a comercializacao dos produtos da agricultura familiar com aquisicao de implementos para uso coletivo, na produca	375,000.00	CONTRATADA COM CLAUSULA SUSPENSIVA	NAO INICIADA

Fonte: CEF (04/05/15); CGMA/SDT (jun/2015).