

## Piemonte Norte do Itapicuru - BA

O Território Rural Piemonte Norte do Itapicuru - BA está localizado na região Nordeste e é composto por 9 municípios: Andorinha, Antônio Gonçalves, Caldeirão Grande, Campo Formoso, Filadélfia, Jaguarari, Pindobaçu, Ponto Novo e Senhor do Bonfim.

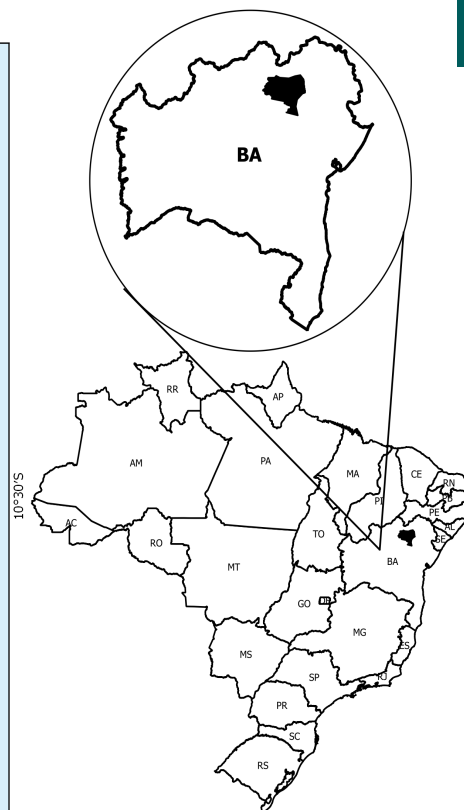
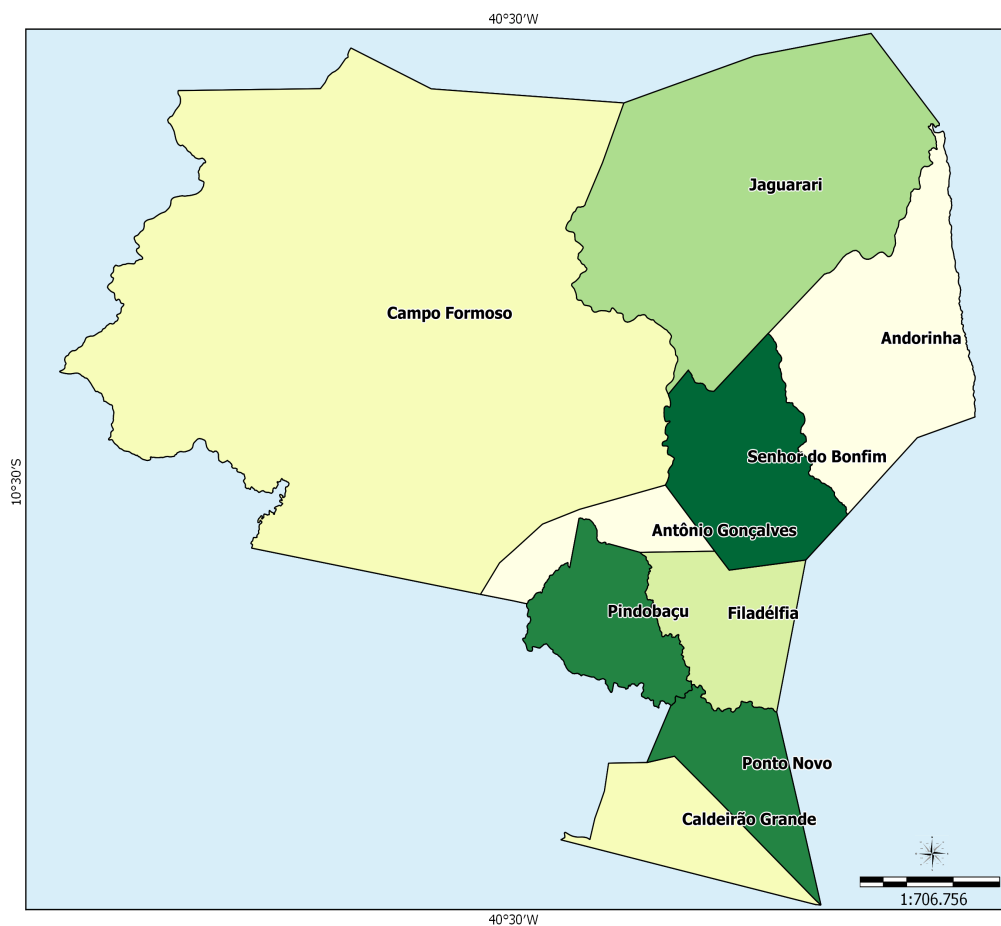

Sistema de Coord. Geográficas  
DATUM SAD 69.

Fonte:  
Base Cartográfica: IBGE, 2006;  
Base Territorial: DETER/SDT/MDA;  
Elaboração: CGMA/SDT/MDA, março/2015.

### Dados Básicos do Território

Variável	Valor
Área (em Km <sup>2</sup> )	14.123,03
População Total (hab.)	261.901
População Urbana (hab.)	144.254
População Rural (hab.)	117.647
Nº de Famílias Assentadas - Reforma Agrária	1.689
Número de Projetos - Reforma Agrária	39
Área Reformada - Reforma Agrária (em hectares)	63.346
Nº de estabelecimentos da agricultura familiar	13.358
Pessoal ocupado na agricultura familiar	34.253
Número de Pescadores	0

Fonte: IBGE, Censo Demográfico (2010); INCRA (2014); Atlas do Desenvolvimento Humano (2014); Índice de Desenvolvimento Humano/PNUD (2014).

## Dados Demográficos

Município	Área (em Km²)	2000			2010		
		População Total (hab.)	População Urbana (hab.)	População Rural (hab.)	População Total (hab.)	População Urbana (hab.)	População Rural (hab.)
Andorinha	1,247.61	15,733	4,333	11,400	14,414	6,208	8,206
Antônio Gonçalves	313.95	9,652	5,238	4,414	11,015	5,783	5,232
Caldeirão Grande	454.94	11,399	4,086	7,313	12,491	4,558	7,933
Campo Formoso	7,258.68	61,905	20,972	40,933	66,616	24,863	41,753
Filadélfia	570.07	17,118	7,894	9,224	16,740	9,022	7,718
Jaguarari	2,456.61	27,395	13,376	14,019	30,343	16,612	13,731
Pindobaçu	496.28	20,813	10,413	10,400	20,121	11,237	8,884
Ponto Novo	497.40	17,144	6,749	10,395	15,742	8,405	7,337
Senhor do Bonfim	827.49	67,676	51,305	16,371	74,419	57,566	16,853
<b>Total</b>	<b>14,123.03</b>	<b>248,835</b>	<b>124,366</b>	<b>124,469</b>	<b>261,901</b>	<b>144,254</b>	<b>117,647</b>

Fonte: IBGE, Censo Demográfico (2000); IBGE, Censo Demográfico (2010).

Ao observar os dados coletados no Censo Demográfico 2000 e 2010, nota-se o aumento da população total que passou de 248.835 em 2000 para 261.901 em 2010, uma variação de 5,25%. Com relação à população rural, houve uma redução de 5,48%.

## Indicadores Sócioeconômicos

Município	Renda per capita - 2010 (em R\$)	IDEB	% de extremamente pobres	% vulneráveis à pobreza
Andorinha	230.36	3.50	22.07	85.54
Antônio Gonçalves	236.86	4.20	16.01	87.39
Caldeirão Grande	334.19	3.50	35.53	81.80
Campo Formoso	199.01	4.00	24.59	78.99
Filadélfia	662.24	3.00	28.62	59.47
Jaguarari	307.08	3.30	22.46	78.86
Pindobaçu	270.15	3.90	27.54	82.91
Ponto Novo	443.80	3.30	22.85	66.56
Senhor do Bonfim	276.29	3.60	12.75	80.59
<b>Total</b>	-	-	-	-

Fonte: INEP/MEC; IBGE, Censo Demográfico (2010).

## Indicadores Sócioeconômicos

Município	IDHM		Índice de Gini	
	2000	2010	2000	2010
Andorinha	0.383	0.588	0.58	0.55
Antônio Gonçalves	0.422	0.598	0.51	0.51
Caldeirão Grande	0.397	0.573	0.61	0.55
Campo Formoso	0.421	0.586	0.63	0.57
Filadélfia	0.369	0.565	0.54	0.57
Jaguarari	0.465	0.659	0.59	0.66
Pindobaçu	0.406	0.577	0.61	0.50
Ponto Novo	0.370	0.580	0.55	0.49
Senhor do Bonfim	0.524	0.666	0.65	0.57
<b>Total</b>	-	-	-	-

Fonte: IBGE, Censo Demográfico (2000); IBGE, Censo Demográfico (2010).

A seguir, mapa que compara o IDH dos Censos Demográficos do IBGE de 2000 e 2010.

**IDHM 2000**

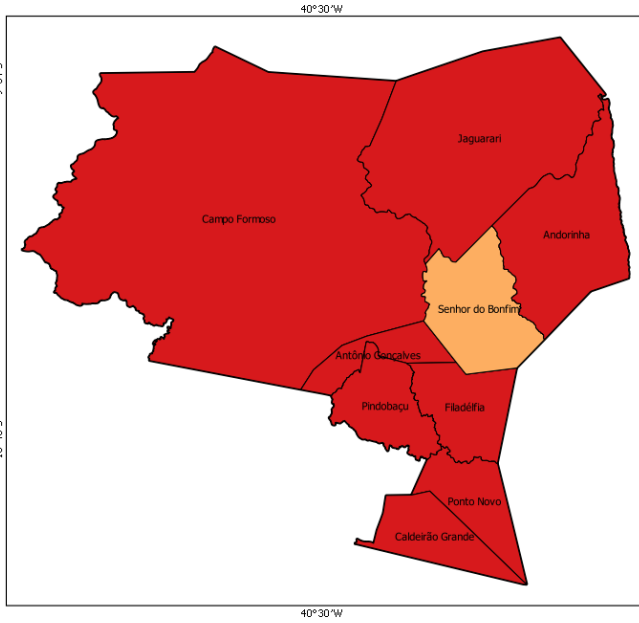

**IDHM 2010**

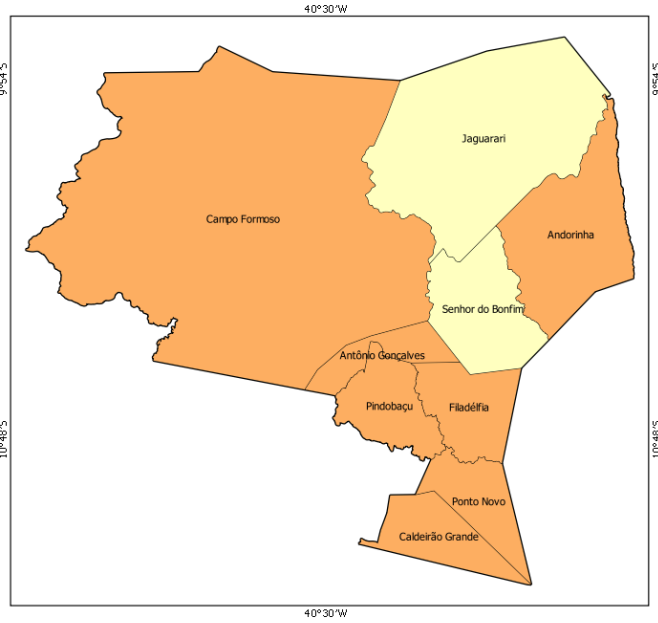

- muito baixo desenvolvimento humano (0,000 - 0,499)
- baixo desenvolvimento humano (0,500 - 0,599)
- médio desenvolvimento humano (0,600 - 0,699)
- alto desenvolvimento humano (0,700 - 0,799)
- muito alto desenvolvimento humano (acima de 0,800)

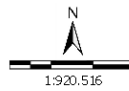

Sistema de Coord. Geográficas  
DATUM SAD 69.  
Fonte: Atlas do Desenvolvimento Humano 2000/2010;  
Base Cartográfica: IBGE, 2006;  
Base Territorial: DETER/SDT/MDA;  
Elaboração: CGMA/SDT/MDA, março/2015.

No mapa a seguir, é possível observar a evolução comparativa do GINI considerando os Censos Demográficos do IBGE de 2000 e 2010.

**GINI 2000**

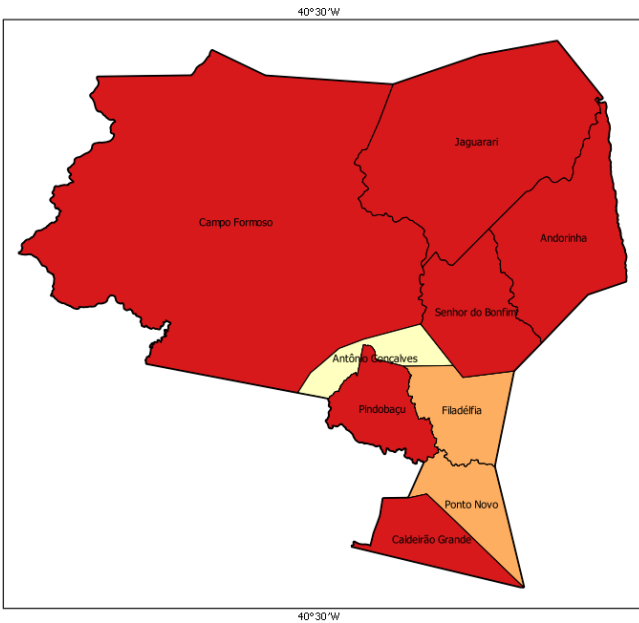

**GINI 2010**

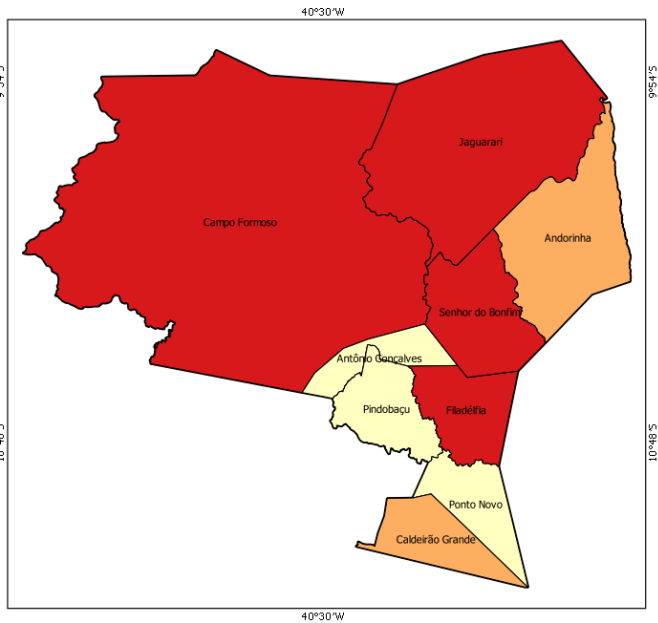

- 0,00 - 0,44
- 0,45 - 0,48
- 0,49 - 0,51
- 0,52 - 0,55
- acima de 0,55

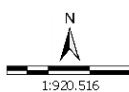

Sistema de Coord. Geográficas  
DATUM SAD 69.  
Fonte: Atlas do Desenvolvimento Humano 2000/2010;  
Base Cartográfica: IBGE, 2006;  
Base Territorial: DETER/SDT/MDA;  
Elaboração: CGMA/SDT/MDA, março/2015.

**Dados da Reforma Agrária**

Município	Nº de Famílias Assentadas - Reforma Agrária	Número de Projetos - Reforma Agrária	Área Reformada - Reforma Agrária (em hectares)
Andorinha	400	11	12,915.00
Antônio Gonçalves	113	3	2,528.00
Caldeirão Grande	425	2	15,463.00
Campo Formoso	354	11	13,810.00
Filadélfia	0	0	0.00
Jaguarari	234	8	13,367.00
Pindobaçu	93	2	3,621.00
Ponto Novo	0	0	0.00
Senhor do Bonfim	70	2	1,642.00
<b>Total</b>	<b>1,689</b>	<b>39</b>	<b>63,346.00</b>

Fonte: DEA/INCRA (jan/2015).

**Dados da Agricultura Familiar**

Município	Nº de estabelecimentos da agricultura familiar	Pessoal ocupado na agricultura familiar	DAP - Pessoa Física
Andorinha	854	1,997	2,338
Antônio Gonçalves	1,069	2,107	909
Caldeirão Grande	1,804	5,052	1,906
Campo Formoso	3,708	8,891	8,166
Filadélfia	1,545	3,917	2,537
Jaguarari	1,512	3,474	3,614
Pindobaçu	1,094	2,801	1,065
Ponto Novo	981	3,976	1,982
Senhor do Bonfim	791	2,038	2,756
<b>Total</b>	<b>13,358</b>	<b>34,253</b>	<b>25,273</b>

Fonte: SAF/MDA (jan/2015); IBGE, Censo Agropecuário (2006).

**Políticas Públicas para Agricultura Familiar**

Município	ATER - Nº de Técnicos	Crédito Fundiário - Valores	PRONAF - Valores (R\$) (2013-2014)
Andorinha	3	0.00	1,163,521.95
Antônio Gonçalves	3	0.00	465,229.95
Caldeirão Grande	1	0.00	742,734.87
Campo Formoso	42	448,517.57	5,775,155.60
Filadélfia	1	0.00	1,779,731.76
Jaguarari	1	0.00	1,329,290.29
Pindobaçu	1	0.00	919,337.73
Ponto Novo	4	0.00	3,078,536.95
Senhor do Bonfim	3	0.00	1,253,396.52
<b>Total</b>	<b>59</b>	<b>448,517.57</b>	<b>16,506,935.62</b>

Fonte: Banco Central do Brasil (jan/2015); SIATER/MDA (jan/2015); SRA/MDA (nov/2014).

**Políticas Públicas**

Município	Programa Bolsa Família - Famílias Beneficiadas	Programa Bolsa Família - Valor em R\$	PRONATEC - Matrículas acumuladas a partir de nov/2011	PAA - CONAB - Valor Total Proposta	PNAE - Aquisições (R\$) Previstas da Agricultura Familiar em 2012
-----------	--	---------------------------------------	---	------------------------------------	---

**Políticas Públicas**

Município	Programa Bolsa Família - Famílias Beneficiadas	Programa Bolsa Família - Valor em R\$	PRONATEC - Matrículas acumuladas a partir de nov/2011	PAA - CONAB - Valor Total Proposta	PNAE - Aquisições (R\$) Previstas da Agricultura Familiar em 2012
Andorinha	2,791	411,660.00	0	0.00	0.00
Antônio Gonçalves	1,760	344,044.00	0	0.00	0.00
Caldeirão Grande	2,688	611,675.00	0	0.00	0.00
Campo Formoso	11,997	1,901,583.00	29	0.00	219,365.00
Filadélfia	3,533	617,563.00	0	0.00	0.00
Jaguarari	4,470	620,321.00	0	0.00	92,926.53
Pindobaçu	3,061	432,566.00	0	350,854.40	0.00
Ponto Novo	3,267	670,322.00	0	0.00	0.00
Senhor do Bonfim	10,368	1,353,143.00	320	0.00	43,343.65
<b>Total</b>	<b>43,935</b>	<b>6,962,877.00</b>	<b>349</b>	<b>350,854.40</b>	<b>355,635.18</b>

Fonte: PBSM/MDA (mar/2015); PBSM/MDA (fev/2015); PAA Data/SAGI/MDS (set/2014); FNDE (dez/2012).

**Apoio à projetos de infraestrutura PROINF - 2003-2014**

Ano	Nº Projetos	Valor
2003	0	0.00
2004	0	0.00
2005	1	300,000.00
2006	2	349,000.00
2007	1	150,000.00
2008	0	0.00
2009	0	0.00
2010	0	0.00
2011	0	0.00
2012	1	185,000.00
2013	0	0.00
2014	2	814,741.61
<b>Total</b>	<b>7</b>	<b>1,798,741.61</b>

Fonte: CEF (04/05/15); CGMA/SDT (jun/2015).

### PROINF - Evolução de investimentos - 2003-2014

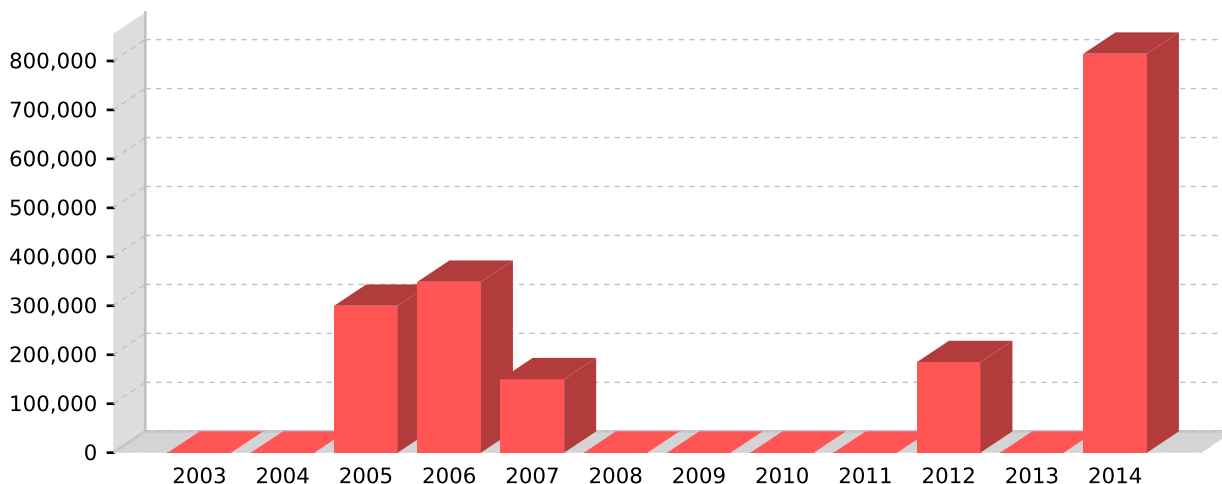

Fonte: CEF (04/05/15); CGMA/SDT (jun/2015).

### PROINF - Projetos apoiados no Território - 2003-2014

Ano	Cód.Op	Proponente	município	Objeto	Valor	Sit. Contrato	Sit. Obra
2005	0186500	PM SR BONFIM-BA	Senhor do Bonfim	CONSTRUCAO COM AMPLIACAO DE MERCADO PARA COMERCIALIZACAO DE CARNES, AVES E PEIXES COM SANITARIOS	300,000.00	EM SITUACAO NORMAL	CONCLUIDA
2006	0199901	PM SR BONFIM-BA	Senhor do Bonfim	CONSTRUCAO E AMPLIACAO DO MERCADO LOCALIZADO EM DIVERSAS RUAS DO BAIRRO DO MERCADO	300,000.00	EM SITUACAO NORMAL	CONCLUIDA
2006	0200105	PM SR BONFIM-BA	Senhor do Bonfim	CONSTRUCAO E OU AMPLIACAO DE AGUADAS - ABASTECIMENTO DE AGUA	49,000.00	EM SITUACAO NORMAL	CONCLUIDA
2007	0242377	PM SR BONFIM-BA	Senhor do Bonfim	APOIO COMERCIALIZACAO	150,000.00	EM SITUACAO NORMAL	CONCLUIDA
2012	1001360	PM	Jaguarari	A aquisicao de maquina (escavadeiras) para ampliar e construir aguadas, barragens e pocos para captar agua das chuvas pa	185,000.00	EM SITUACAO NORMAL	PARALISADA
2014	0461532014	CONSORCIO DE DESENVOLVIMENTO SUSTENTAVEL DO TERRIT	Senhor do Bonfim	ENTREPOSTO PARA DISTRIBUIÇÃO DE ALIMENTOS PARA PROGRAMAS DE COMPRA INSTITUCIONAL	369,241.61	EM SITUACAO NORMAL	NORMAL
2014	1022218	PM JAGUARARI	Jaguarari	Aquisicao de Trator Esteira para atender prioritariamente as comunidades localizadas nas regioes da Serranas do municipi	445,500.00	CONTRATADA COM CLAUSULA SUSPENSIVA	NAO INICIADA

Fonte: CEF (04/05/15); CGMA/SDT (jun/2015).