

Bacia do Paramirim - BA

O Território Rural Bacia do Paramirim - BA está localizado na região Nordeste e é composto por 9 municípios: Boquira, Botuporã, Caturama, Érico Cardoso, Ibipitanga, Macaúbas, Paramirim, Rio do Pires e Tanque Novo.

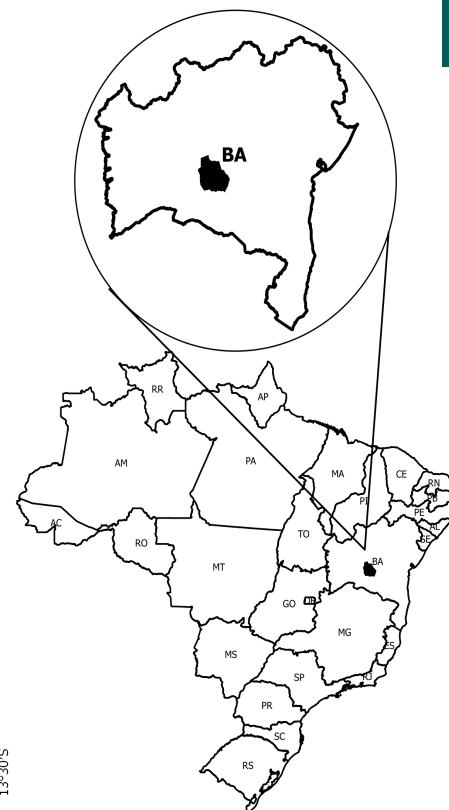
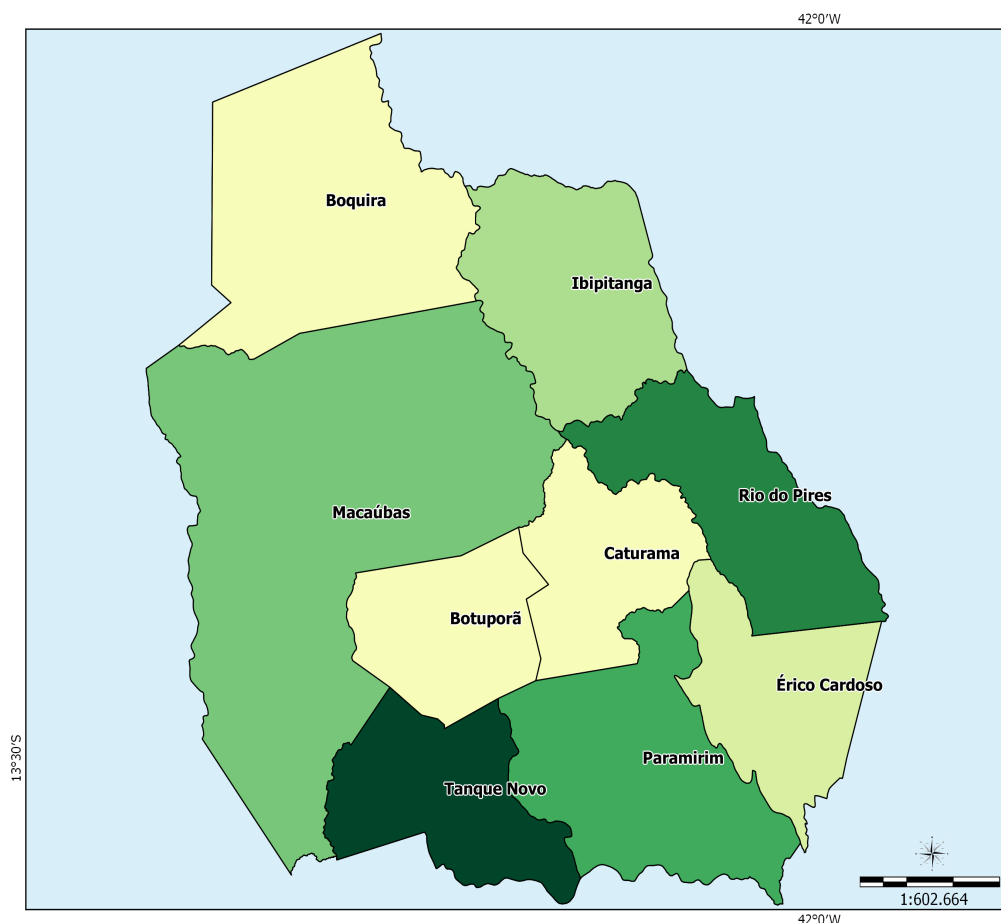

Sistema de Coord. Geográficas
DATUM SAD 69.

Fonte:
Base Cartográfica: IBGE, 2006;
Base Territorial: DETER/SDT/MDA;
Elaboração: CGMA/SDT/MDA, março/2015.

Dados Básicos do Território

Variável	Valor
Área (em Km ²)	10.155,49
População Total (hab.)	163.162
População Urbana (hab.)	59.009
População Rural (hab.)	104.153
Nº de Famílias Assentadas - Reforma Agrária	0
Número de Projetos - Reforma Agrária	0
Área Reformada - Reforma Agrária (em hectares)	0
Nº de estabelecimentos da agricultura familiar	21.982
Pessoal ocupado na agricultura familiar	66.415
Número de Pescadores	0

Fonte: IBGE, Censo Demográfico (2010); INCRA (2014); Atlas do Desenvolvimento Humano (2014); Índice de Desenvolvimento Humano/PNUD (2014).

Dados Demográficos

Município	Área (em Km²)	2000			2010		
		População Total (hab.)	População Urbana (hab.)	População Rural (hab.)	População Total (hab.)	População Urbana (hab.)	População Rural (hab.)
Boquira	1,482.65	22,068	6,588	15,480	22,037	7,364	14,673
Botuporã	645.53	11,381	3,220	8,161	11,154	4,076	7,078
Caturama	664.55	8,614	1,562	7,052	8,843	2,374	6,469
Érico Cardoso	701.42	12,159	1,321	10,838	10,859	2,016	8,843
Ibipitanga	954.37	13,416	3,660	9,756	14,171	5,155	9,016
Macaúbas	2,994.15	41,787	11,680	30,107	47,051	15,411	31,640
Paramirim	1,170.13	18,921	7,884	11,037	21,001	10,029	10,972
Rio do Pires	819.79	12,049	4,312	7,737	11,918	5,267	6,651
Tanque Novo	722.90	15,736	5,520	10,216	16,128	7,317	8,811
Total	10,155.49	156,131	45,747	110,384	163,162	59,009	104,153

Fonte: IBGE, Censo Demográfico (2000); IBGE, Censo Demográfico (2010).

Ao observar os dados coletados no Censo Demográfico 2000 e 2010, nota-se o aumento da população total que passou de 156.131 em 2000 para 163.162 em 2010, uma variação de 4,50%. Com relação à população rural, houve uma redução de 5,64%.

Indicadores Sócioeconômicos

Município	Renda per capita - 2010 (em R\$)	IDEB	% de extremamente pobres	% vulneráveis à pobreza
Boquira	249.00	4.40	27.30	88.04
Botuporã	266.71	4.60	27.63	83.69
Caturama	486.05	3.40	24.69	66.50
Érico Cardoso	338.53	3.70	23.69	81.37
Ibipitanga	290.82	4.20	33.34	80.96
Macaúbas	350.25	4.50	26.87	79.36
Paramirim	350.79	4.10	14.89	76.12
Rio do Pires	252.98	3.80	19.86	83.06
Tanque Novo	268.62	4.50	27.94	77.82
Total	-	-	-	-

Fonte: INEP/MEC; IBGE, Censo Demográfico (2010).

Indicadores Sócioeconômicos

Município	IDHM		Índice de Gini	
	2000	2010	2000	2010
Boquira	0.414	0.603	0.62	0.53
Botuporã	0.393	0.575	0.68	0.52
Caturama	0.394	0.571	0.55	0.49
Érico Cardoso	0.379	0.584	0.60	0.49
Ibipitanga	0.389	0.584	0.55	0.57
Macaúbas	0.432	0.609	0.64	0.55
Paramirim	0.499	0.615	0.73	0.51
Rio do Pires	0.434	0.594	0.57	0.48
Tanque Novo	0.415	0.599	0.54	0.60
Total	-	-	-	-

Fonte: IBGE, Censo Demográfico (2000); IBGE, Censo Demográfico (2010).

A seguir, mapa que compara o IDH dos Censos Demográficos do IBGE de 2000 e 2010.

IDHM 2000

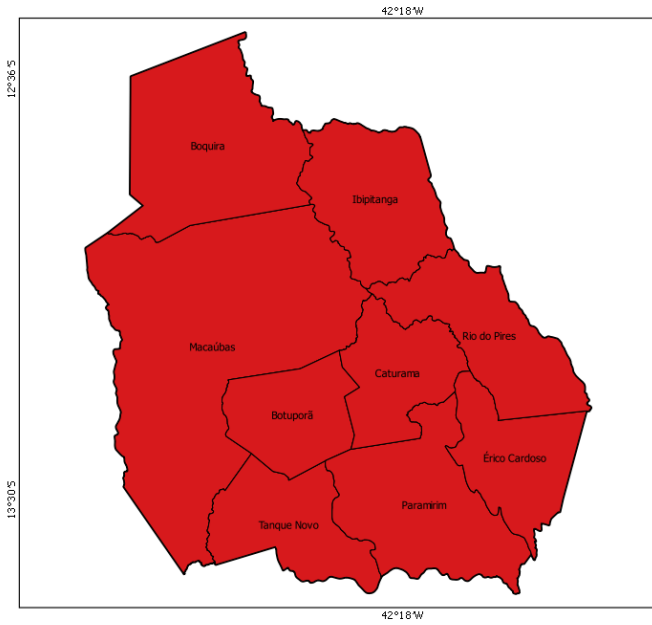

IDHM 2010

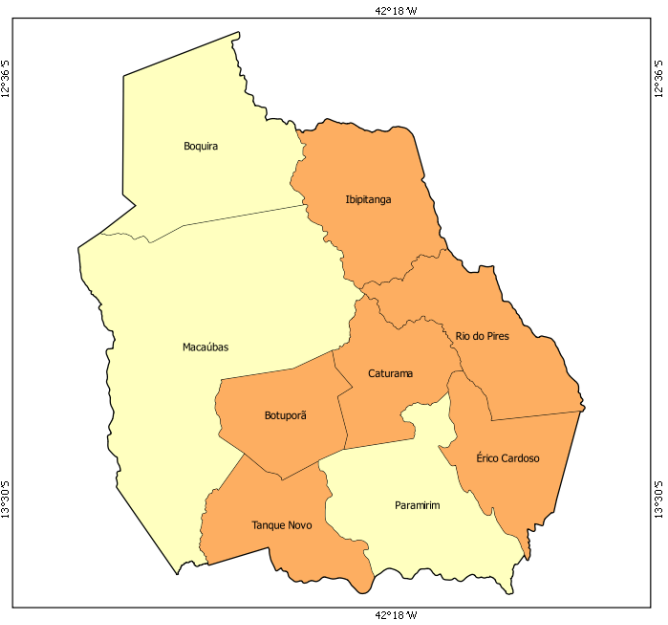

- muito baixo desenvolvimento humano (0,000 - 0,499)
- baixo desenvolvimento humano (0,500 - 0,599)
- médio desenvolvimento humano (0,600 - 0,699)
- alto desenvolvimento humano (0,700 - 0,799)
- muito alto desenvolvimento humano (acima de 0,800)

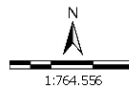

Sistema de Coord. Geográficas
DATUM SAD 69.
Fonte: Atlas do Desenvolvimento Humano 2000/2010;
Base Cartográfica: IBGE, 2006;
Base Territorial: DETER/SDT/MDA;
Elaboração: CGMA/SDT/MDA, março/2015.

No mapa a seguir, é possível observar a evolução comparativa do GINI considerando os Censos Demográficos do IBGE de 2000 e 2010.

GINI 2000

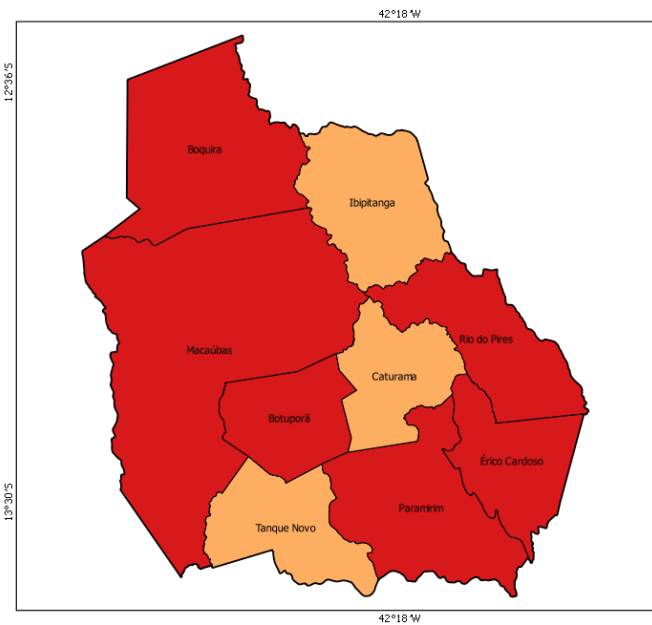

GINI 2010

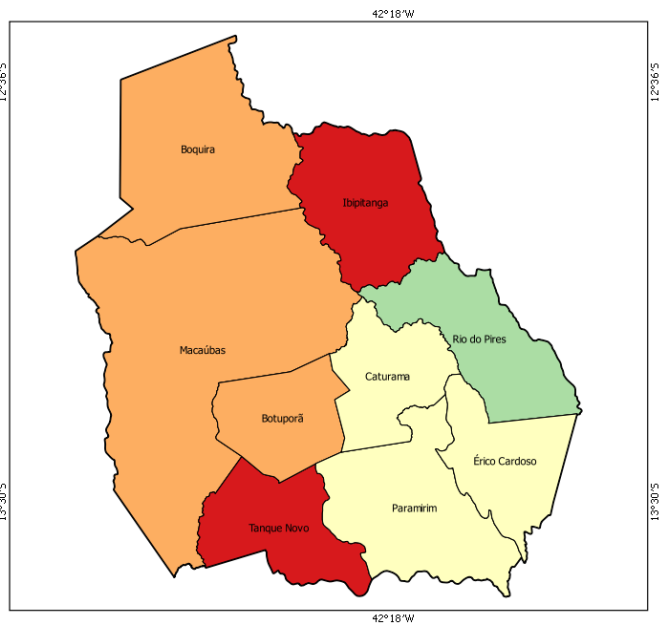

- 0,00 - 0,44
- 0,45 - 0,48
- 0,49 - 0,51
- 0,52 - 0,55
- acima de 0,55

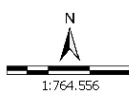

Sistema de Coord. Geográficas
DATUM SAD 69.
Fonte: Atlas do Desenvolvimento Humano 2000/2010;
Base Cartográfica: IBGE, 2006;
Base Territorial: DETER/SDT/MDA;
Elaboração: CGMA/SDT/MDA, março/2015.

Dados da Reforma Agrária

Município	Nº de Famílias Assentadas - Reforma Agrária	Número de Projetos - Reforma Agrária	Área Reformada - Reforma Agrária (em hectares)
Boquira	0	0	0.00
Botuporã	0	0	0.00
Caturama	0	0	0.00
Érico Cardoso	0	0	0.00
Ibipitanga	0	0	0.00
Macaúbas	0	0	0.00
Paramirim	0	0	0.00
Rio do Pires	0	0	0.00
Tanque Novo	0	0	0.00
Total	0	0	0.00

Fonte: DEA/INCRA (jan/2015).

Dados da Agricultura Familiar

Município	Nº de estabelecimentos da agricultura familiar	Pessoal ocupado na agricultura familiar	DAP - Pessoa Física
Boquira	2,914	9,307	2,969
Botuporã	1,958	5,124	1,324
Caturama	1,656	5,232	1,480
Érico Cardoso	1,552	4,858	570
Ibipitanga	2,269	6,155	1,870
Macaúbas	5,715	16,834	5,385
Paramirim	1,941	5,240	1,704
Rio do Pires	1,685	4,334	1,617
Tanque Novo	2,292	9,331	1,805
Total	21,982	66,415	18,724

Fonte: SAF/MDA (jan/2015); IBGE, Censo Agropecuário (2006).

Políticas Públicas para Agricultura Familiar

Município	ATER - Nº de Técnicos	Crédito Fundiário - Valores	PRONAF - Valores (R\$) (2013-2014)
Boquira	4	0.00	1,230,532.26
Botuporã	0	0.00	2,381,609.34
Caturama	0	0.00	1,110,413.16
Érico Cardoso	4	0.00	183,392.00
Ibipitanga	6	0.00	1,871,145.83
Macaúbas	4	0.00	5,363,932.07
Paramirim	4	0.00	1,312,121.55
Rio do Pires	4	0.00	634,965.61
Tanque Novo	0	0.00	1,470,954.67
Total	26	0.00	15,559,066.49

Fonte: Banco Central do Brasil (jan/2015); SIATER/MDA (jan/2015); SRA/MDA (nov/2014).

Políticas Públicas

Município	Programa Bolsa Família - Famílias Beneficiadas	Programa Bolsa Família - Valor em R\$	PRONATEC - Matrículas acumuladas a partir de nov/2011	PAA - CONAB - Valor Total Proposta	PNAE - Aquisições (R\$) Previstas da Agricultura Familiar em 2012
-----------	--	---------------------------------------	---	------------------------------------	---

Políticas Públicas

Município	Programa Bolsa Família - Famílias Beneficiadas	Programa Bolsa Família - Valor em R\$	PRONATEC - Matrículas acumuladas a partir de nov/2011	PAA - CONAB - Valor Total Proposta	PNAE - Aquisições (R\$) Previstas da Agricultura Familiar em 2012
Boquira	3,596	748,083.00	0	0.00	0.00
Botuporã	2,030	417,736.00	0	0.00	0.00
Caturama	1,522	265,305.00	0	0.00	39,248.00
Érico Cardoso	1,601	317,197.00	0	0.00	51,912.80
Ibipitanga	2,181	344,194.00	0	0.00	22,943.80
Macaúbas	7,019	1,050,826.00	0	0.00	259,466.65
Paramirim	3,210	622,268.00	0	13,000.00	0.00
Rio do Pires	1,551	212,246.00	0	0.00	35,270.55
Tanque Novo	2,639	421,285.00	0	0.00	78,001.49
Total	25,349	4,399,140.00	0	13,000.00	486,843.29

Fonte: PBSM/MDA (mar/2015); PBSM/MDA (fev/2015); PAA Data/SAGI/MDS (set/2014); FNDE (dez/2012).

Apoio à projetos de infraestrutura PROINF - 2003-2014

Ano	Nº Projetos	Valor
2003	0	0.00
2004	1	80,000.00
2005	0	0.00
2006	0	0.00
2007	0	0.00
2008	0	0.00
2009	1	228,500.00
2010	0	0.00
2011	1	500,000.00
2012	1	340,567.20
2013	0	0.00
2014	1	366,975.18
Total	5	1,516,042.38

Fonte: CEF (04/05/15); CGMA/SDT (jun/2015).

PROINF - Evolução de investimentos - 2003-2014

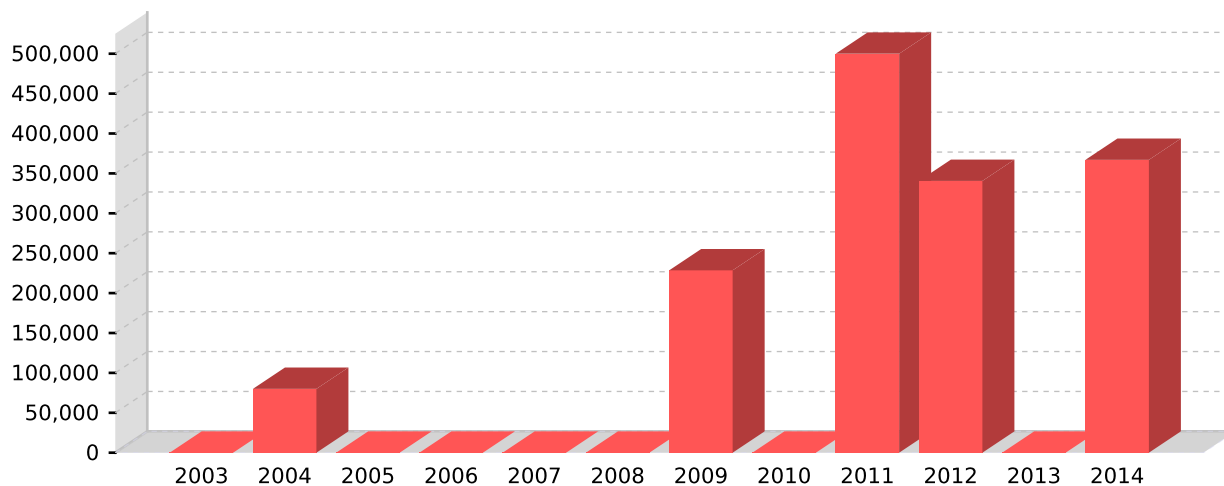

Fonte: CEF (04/05/15); CGMA/SDT (jun/2015).

PROINF - Projetos apoiados no Território - 2003-2014

Ano	Cód.Op	Proponente	município	Objeto	Valor	Sit. Contrato	Sit. Obra
2004	0171571	PM BOQUIRA	Boquira	AQUISICAO DE UM TRATOR AGRICOLA	80,000.00	EM SITUACAO NORMAL	CONCLUIDA
2009	0305557	PM TANQUE NOVO	Tanque Novo	APOIO AO BENEFICIAMENTO DA MANDIOCA	228,500.00	EM SITUACAO NORMAL	CONCLUIDA
2011	0369562	PM IBIPITANGA	Ibipitanga	Aquisicao de uma escavadeira hidraulica para apoio aos produtores da agricultura familiar do municipio de Ibipitanga-BA	500,000.00	EM SITUACAO NORMAL	CONCLUIDA
2012	0400697	CAR	Macaúbas	Aquisicao de veiculos de carga e de passageiros e aquisicao de trator com implementos agricolas, visando o fortalecimento	340,567.20	EM SITUACAO NORMAL	NAO INICIADA
2014	1021927	CAR	Salvador	Aquisicao de bens moveis para estruturacao e fortalecimento da cadeia produtiva do leite e horticultura, organizacoes so	366,975.18	CONTRATADA COM CLAUSULA SUSPENSIVA	NAO INICIADA

Fonte: CEF (04/05/15); CGMA/SDT (jun/2015).