

Mesorregião Alto Solimões - AM

O Território da Cidadania Mesorregião Alto Solimões - AM está localizado na região Norte e é composto por 9 municípios: Amaturá, Atalaia do Norte, Benjamin Constant, Fonte Boa, Jutai, Santo Antônio do Içá, São Paulo de Olivença, Tabatinga e Tonantins.

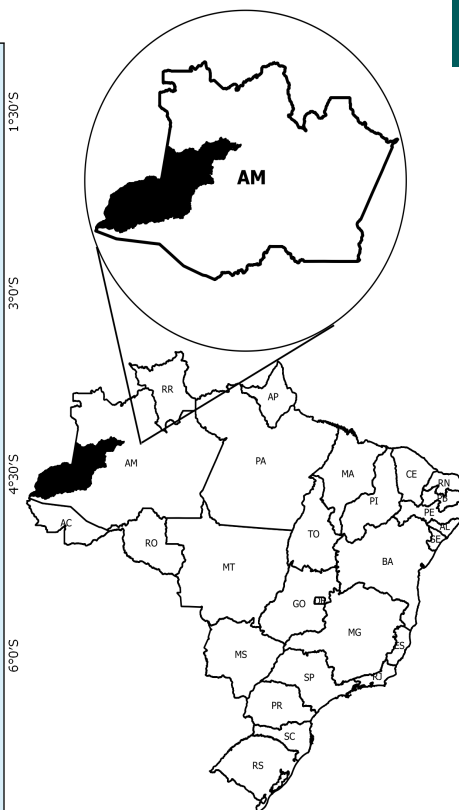
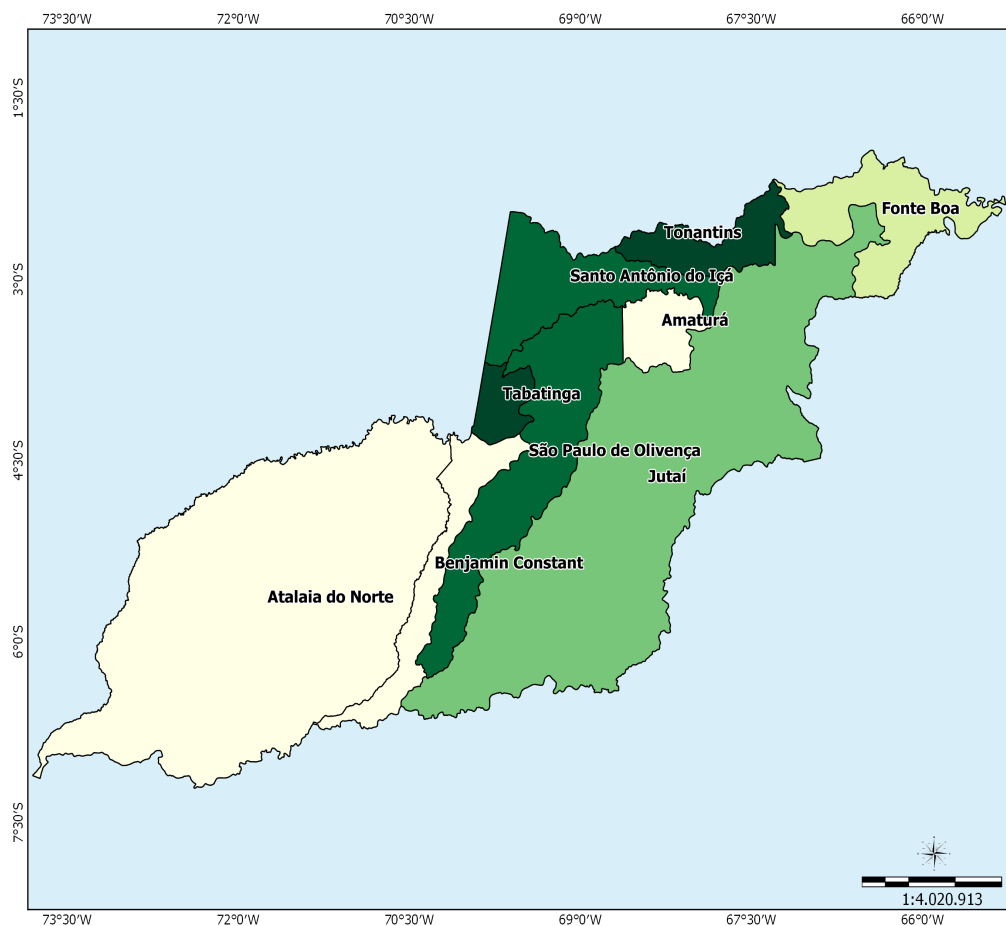

Sistema de Coord. Geográficas
DATUM SAD 69.

Fonte:
Base Cartográfica: IBGE, 2006;
Base Territorial: DETER/SDT/MDA;
Elaboração: CGMA/SDT/MDA, março/2015.

Dados Básicos do Território

Variável	Valor
Área (em Km ²)	213.277,24
População Total (hab.)	224.094
População Urbana (hab.)	130.122
População Rural (hab.)	93.972
Nº de Famílias Assentadas - Reforma Agrária	2.606
Número de Projetos - Reforma Agrária	14
Área Reformada - Reforma Agrária (em hectares)	3.086.887
Nº de estabelecimentos da agricultura familiar	9.463
Pessoal ocupado na agricultura familiar	40.742
Número de Pescadores	0

Fonte: IBGE, Censo Demográfico (2010); INCRA (2014); Atlas do Desenvolvimento Humano (2014); Índice de Desenvolvimento Humano/PNUD (2014).

Dados Demográficos

Município	Área (em Km²)	2000			2010		
		População Total (hab.)	População Urbana (hab.)	População Rural (hab.)	População Total (hab.)	População Urbana (hab.)	População Rural (hab.)
Amaturá	4,758.74	7,263	3,812	3,451	9,467	4,960	4,507
Atalaia do Norte	76,351.67	9,757	4,179	5,578	15,153	6,893	8,260
Benjamin Constant	8,793.42	23,211	14,158	9,053	33,411	20,138	13,273
Fonte Boa	12,110.93	31,472	11,625	19,847	22,817	15,115	7,702
Jutaí	69,551.83	22,426	7,686	14,740	17,992	10,552	7,440
Santo Antônio do Içá	12,307.19	28,161	7,879	20,282	24,481	12,947	11,534
São Paulo de Olivença	19,745.90	22,994	8,654	14,340	31,422	14,263	17,159
Tabatinga	3,224.88	37,719	26,539	11,180	52,272	36,355	15,917
Tonantins	6,432.68	15,506	4,361	11,145	17,079	8,899	8,180
Total	213,277.24	198,509	88,893	109,616	224,094	130,122	93,972

Fonte: IBGE, Censo Demográfico (2000); IBGE, Censo Demográfico (2010).

Ao observar os dados coletados no Censo Demográfico 2000 e 2010, nota-se o aumento da população total que passou de 198.509 em 2000 para 224.094 em 2010, uma variação de 12,89%. Com relação à população rural, houve uma redução de 14,27%.

Indicadores Sócioeconômicos

Município	Renda per capita - 2010 (em R\$)	IDEB	% de extremamente pobres	% vulneráveis à pobreza
Amaturá	178.67	3.90	42.81	80.93
Atalaia do Norte	380.62	2.60	44.75	78.08
Benjamin Constant	148.28	3.70	28.08	87.90
Fonte Boa	204.98	3.20	37.80	92.98
Jutaí	227.39	3.30	40.95	87.43
Santo Antônio do Içá	141.04	3.50	55.83	88.09
São Paulo de Olivença	355.51	3.50	47.99	78.42
Tabatinga	238.53	3.60	25.83	73.11
Tonantins	421.41	3.00	30.93	77.13
Total	-	-	-	-

Fonte: INEP/MEC; IBGE, Censo Demográfico (2010).

Indicadores Sócioeconômicos

Município	IDHM		Índice de Gini	
	2000	2010	2000	2010
Amaturá	0.413	0.560	0.66	0.64
Atalaia do Norte	0.348	0.450	0.74	0.65
Benjamin Constant	0.389	0.574	0.61	0.56
Fonte Boa	0.320	0.530	0.64	0.62
Jutaí	0.304	0.516	0.80	0.69
Santo Antônio do Içá	0.306	0.490	0.65	0.67
São Paulo de Olivença	0.324	0.521	0.69	0.64
Tabatinga	0.470	0.616	0.63	0.65
Tonantins	0.327	0.548	0.54	0.54
Total	-	-	-	-

Fonte: IBGE, Censo Demográfico (2000); IBGE, Censo Demográfico (2010).

A seguir, mapa que compara o IDH dos Censos Demográficos do IBGE de 2000 e 2010.

IDHM 2000

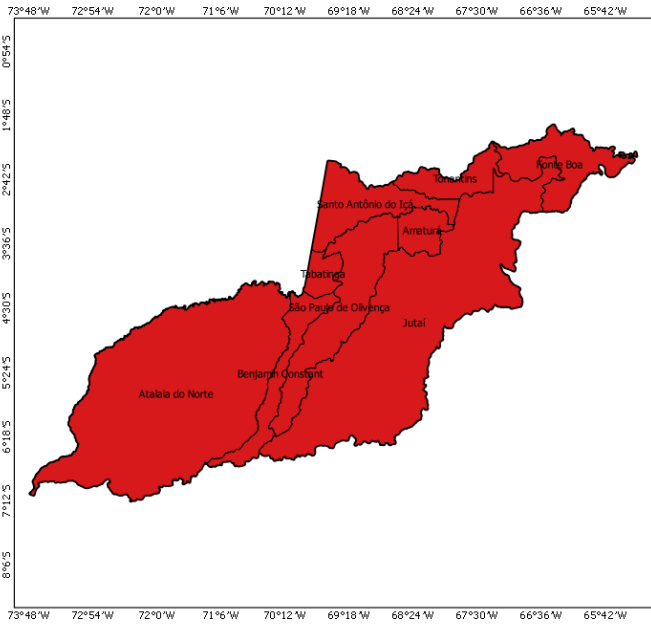

IDHM 2010

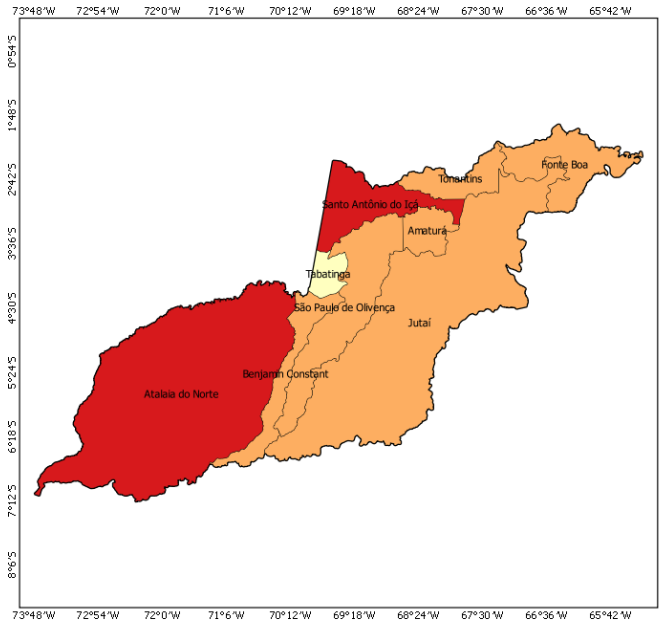

- muito baixo desenvolvimento humano (0,000 - 0,499)
- baixo desenvolvimento humano (0,500 - 0,599)
- médio desenvolvimento humano (0,600 - 0,699)
- alto desenvolvimento humano (0,700 - 0,799)
- muito alto desenvolvimento humano (acima de 0,800)

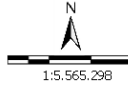

Sistema de Coord. Geográficas
DATUM SAD 69.
Fonte: Atlas do Desenvolvimento Humano 2000/2010;
Base Cartográfica: IBGE, 2006;
Base Territorial: DETER/SDT/MDA;
Elaboração: CGMA/SDT/MDA, março/2015.

No mapa a seguir, é possível observar a evolução comparativa do GINI considerando os Censos Demográficos do IBGE de 2000 e 2010.

GINI 2000

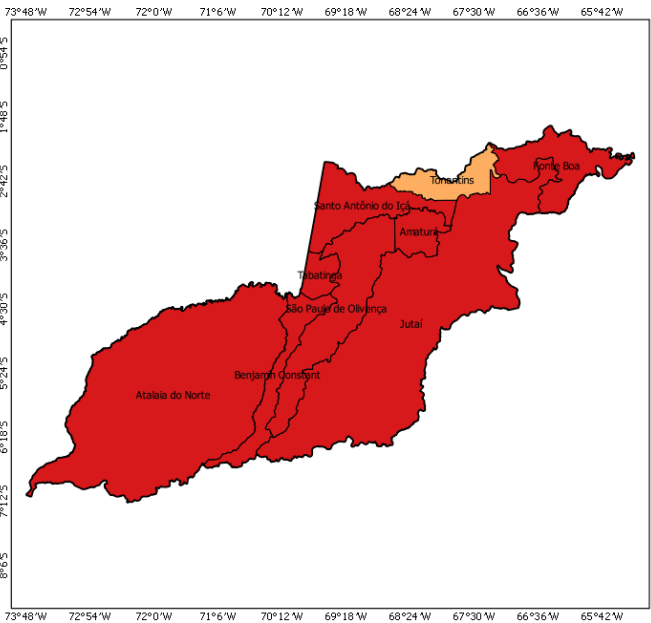

GINI 2010

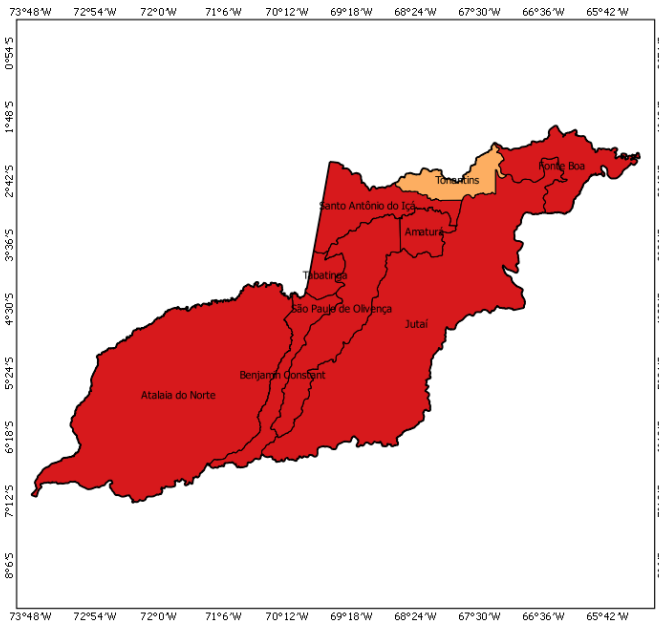

- 0,00 - 0,44
- 0,45 - 0,48
- 0,49 - 0,51
- 0,52 - 0,55
- acima de 0,55

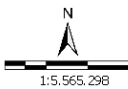

Sistema de Coord. Geográficas
DATUM SAD 69.
Fonte: Atlas do Desenvolvimento Humano 2000/2010;
Base Cartográfica: IBGE, 2006;
Base Territorial: DETER/SDT/MDA;
Elaboração: CGMA/SDT/MDA, março/2015.

Dados da Reforma Agrária

Município	Nº de Famílias Assentadas - Reforma Agrária	Número de Projetos - Reforma Agrária	Área Reformada - Reforma Agrária (em hectares)
Amaturá	187	1	9,262.00
Atalaia do Norte	237	1	6,852.00
Benjamin Constant	626	3	95,891.00
Fonte Boa	219	1	146,951.00
Jutaí	309	2	2,725,914.00
Santo Antônio do Içá	666	2	92,690.00
São Paulo de Olivença	160	1	1,003.00
Tabatinga	202	3	8,324.00
Tonantins	0	0	0.00
Total	2,606	14	3,086,887.00

Fonte: DEA/INCRA (jan/2015).

Dados da Agricultura Familiar

Município	Nº de estabelecimentos da agricultura familiar	Pessoal ocupado na agricultura familiar	DAP - Pessoa Física
Amaturá	143	556	574
Atalaia do Norte	1,011	3,408	796
Benjamin Constant	1,097	4,033	1,026
Fonte Boa	856	3,981	1,411
Jutaí	1,154	5,110	2,503
Santo Antônio do Içá	890	3,818	1,426
São Paulo de Olivença	1,408	5,426	928
Tabatinga	1,750	8,715	487
Tonantins	1,154	5,695	751
Total	9,463	40,742	9,902

Fonte: SAF/MDA (jan/2015); IBGE, Censo Agropecuário (2006).

Políticas Públicas para Agricultura Familiar

Município	ATER - Nº de Técnicos	Crédito Fundiário - Valores	PRONAF - Valores (R\$) (2013-2014)
Amaturá	1	0.00	17,982.60
Atalaia do Norte	9	0.00	0.00
Benjamin Constant	4	0.00	5,112.00
Fonte Boa	6	0.00	87,756.72
Jutaí	13	0.00	0.00
Santo Antônio do Içá	2	0.00	0.00
São Paulo de Olivença	2	0.00	0.00
Tabatinga	4	0.00	0.00
Tonantins	6	0.00	0.00
Total	47	0.00	110,851.32

Fonte: Banco Central do Brasil (jan/2015); SIATER/MDA (jan/2015); SRA/MDA (nov/2014).

Políticas Públicas

Município	Programa Bolsa Família - Famílias Beneficiadas	Programa Bolsa Família - Valor em R\$	PRONATEC - Matrículas acumuladas a partir de nov/2011	PAA - CONAB - Valor Total Proposta	PNAE - Aquisições (R\$) Previstas da Agricultura Familiar em 2012

Políticas Públicas

Município	Programa Bolsa Família - Famílias Beneficiadas	Programa Bolsa Família - Valor em R\$	PRONATEC - Matrículas acumuladas a partir de nov/2011	PAA - CONAB - Valor Total Proposta	PNAE - Aquisições (R\$) Previstas da Agricultura Familiar em 2012
Amaturá	1,442	302,595.00	0	0.00	0.00
Atalaia do Norte	2,324	667,445.00	0	0.00	0.00
Benjamin Constant	4,667	1,271,640.00	0	0.00	0.00
Fonte Boa	3,277	702,344.00	0	0.00	23,911.50
Jutaí	2,827	743,518.00	0	6,500.00	0.00
Santo Antônio do Içá	4,060	1,215,830.00	0	0.00	0.00
São Paulo de Olivença	3,743	1,076,992.00	0	0.00	23,824.80
Tabatinga	7,048	1,218,526.00	470	0.00	0.00
Tonantins	2,437	646,655.00	0	0.00	0.00
Total	31,825	7,845,545.00	470	6,500.00	47,736.30

Fonte: PBSM/MDA (mar/2015); PBSM/MDA (fev/2015); PAA Data/SAGI/MDS (set/2014); FNDE (dez/2012).

Apoio à projetos de infraestrutura PROINF - 2003-2014

Ano	Nº Projetos	Valor
2003	0	0.00
2004	0	0.00
2005	0	0.00
2006	0	0.00
2007	0	0.00
2008	0	0.00
2009	0	0.00
2010	1	362,784.00
2011	0	0.00
2012	0	0.00
2013	0	0.00
2014	1	300,000.00
Total	2	662,784.00

Fonte: CEF (04/05/15); CGMA/SDT (jun/2015).

PROINF - Evolução de investimentos - 2003-2014

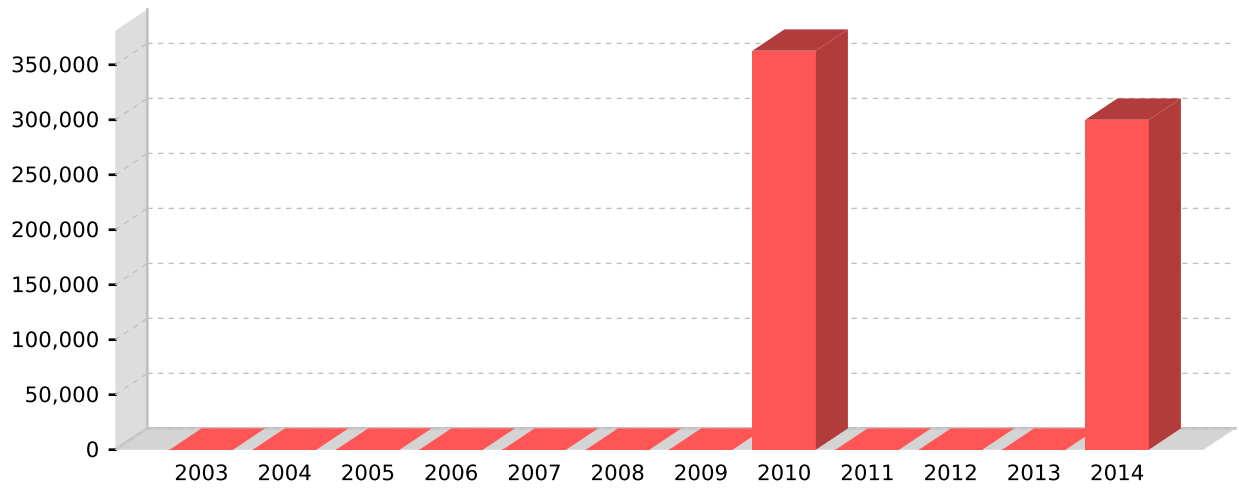

Fonte: CEF (04/05/15); CGMA/SDT (jun/2015).

PROINF - Projetos apoiados no Território - 2003-2014

Ano	Cód.Op	Proponente	município	Objeto	Valor	Sit. Contrato	Sit. Obra
2010	0324703	AGROSOL	Tabatinga	Ç.PROJETO INSERE-SE DENTRO DA PERSPECTIVA DE DESENVOLVIMENTO sustentavel de territorio rural implementada pelo Ministeri	362,784.00	TCE - TOMADAS DE CONTAS ESPECIAIS	PARALISADA
2014	1018986	PM S.P. OLIVENC	São Paulo de Olivença	Aquisicao de maquinas agricolas.	300,000.00	EM SITUACAO NORMAL	NAO INICIADA

Fonte: CEF (04/05/15); CGMA/SDT (jun/2015).