

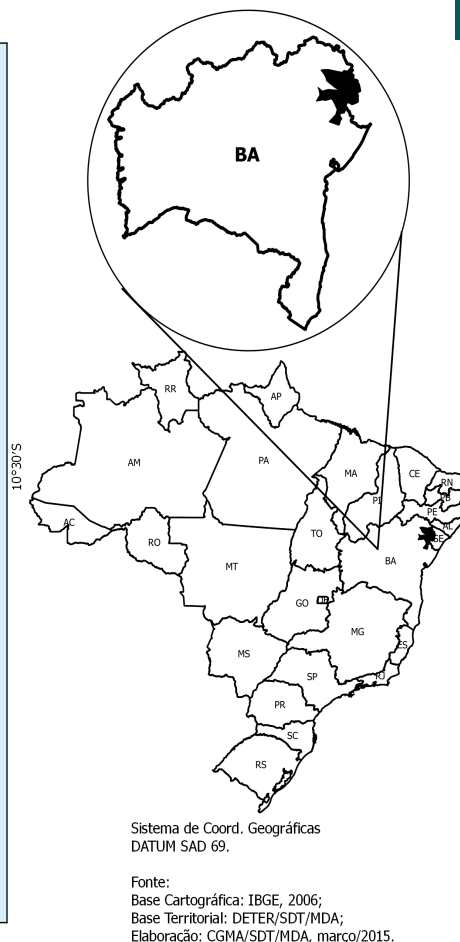

Semi-árido Nordeste II - BA

O Território da Cidadania Semi-árido Nordeste II - BA está localizado na região Nordeste e é composto por 18 municípios: Adustina, Antas, Banzaê, Cícero Dantas, Cipó, Coronel João Sá, Euclides da Cunha, Fátima, Heliópolis, Jeremoabo, Nova Soure, Novo Triunfo, Paripiranga, Pedro Alexandre, Ribeira do Amparo, Ribeira do Pombal, Santa Brígida e Sítio do Quinto.

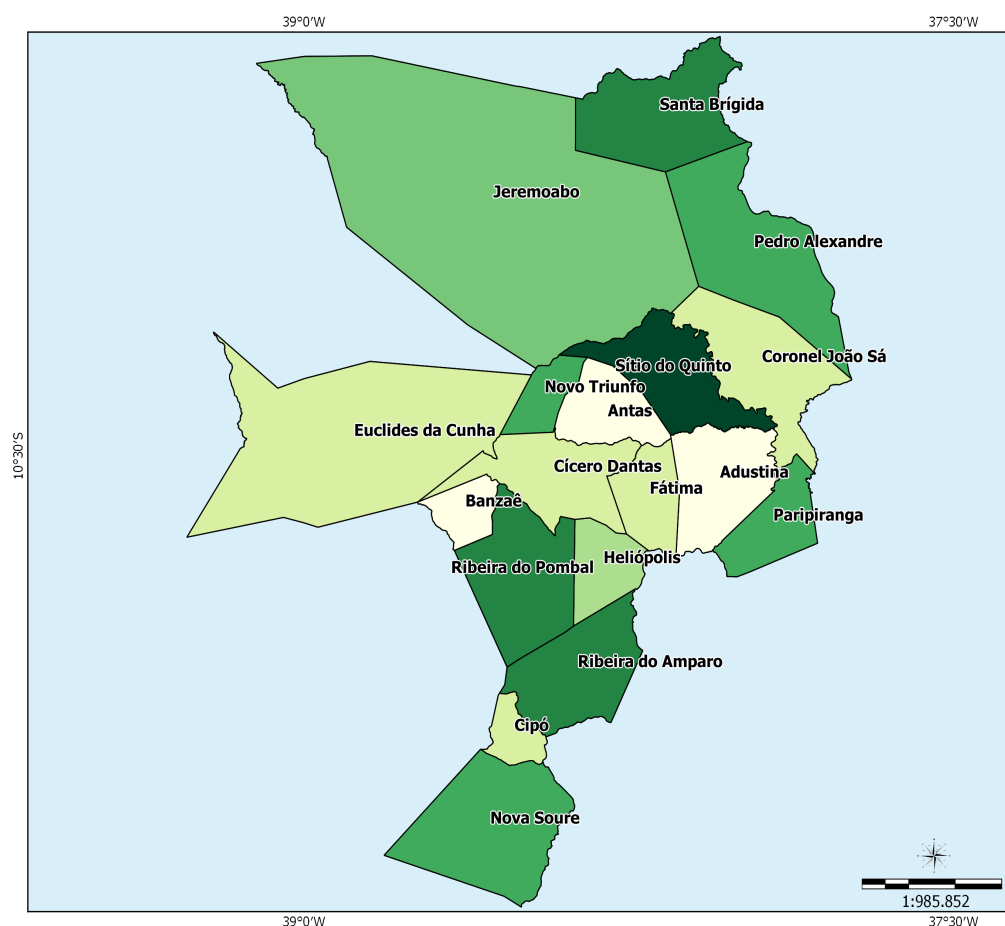

Dados Básicos do Território

Variável	Valor
Área (em Km²)	15.982,24
População Total (hab.)	407.928
População Urbana (hab.)	183.239
População Rural (hab.)	224.689
Nº de Famílias Assentadas - Reforma Agrária	939
Número de Projetos - Reforma Agrária	25
Área Reformada - Reforma Agrária (em hectares)	31.885
Nº de estabelecimentos da agricultura familiar	55.749
Pessoal ocupado na agricultura familiar	138.997
Número de Pescadores	0

Fonte: IBGE, Censo Demográfico (2010); INCRA (2014); Atlas do Desenvolvimento Humano (2014); Índice de Desenvolvimento Humano/PNUD (2014).

Dados Demográficos

Município	Área (em Km²)	2000			2010		
		População Total (hab.)	População Urbana (hab.)	População Rural (hab.)	População Total (hab.)	População Urbana (hab.)	População Rural (hab.)
Adestina	632.14	14,388	4,488	9,900	15,702	5,572	10,130
Antas	321.61	14,052	5,015	9,037	17,072	6,360	10,712
Banzaê	227.54	11,154	3,412	7,742	11,814	4,042	7,772
Cícero Dantas	884.97	30,929	15,794	15,135	32,300	17,726	14,574
Cipó	128.31	14,274	9,517	4,757	15,755	11,287	4,468
Coronel João Sá	883.52	19,739	5,546	14,193	17,066	7,043	10,023
Euclides da Cunha	2,028.42	53,855	24,509	29,346	56,289	27,416	28,873
Fátima	359.39	18,295	6,344	11,951	17,652	6,916	10,736
Heliópolis	338.80	13,109	4,231	8,878	13,192	5,428	7,764
Jeremoabo	4,656.27	34,904	14,760	20,144	37,680	17,437	20,243
Nova Soure	950.40	24,367	10,843	13,524	24,136	11,730	12,406
Novo Triunfo	251.32	13,628	5,247	8,381	15,051	7,503	7,548
Paripiranga	435.70	26,589	7,781	18,808	27,778	9,533	18,245
Pedro Alexandre	896.07	16,998	2,137	14,861	16,995	2,786	14,209
Ribeira do Amparo	642.59	13,891	1,459	12,432	14,276	1,921	12,355
Ribeira do Pombal	762.21	46,254	25,374	20,880	47,518	29,756	17,762
Santa Brígida	882.81	17,068	4,560	12,508	15,060	5,611	9,449
Sítio do Quinto	700.17	17,025	3,663	13,362	12,592	5,172	7,420
Total	15,982.24	400,519	154,680	245,839	407,928	183,239	224,689

Fonte: IBGE, Censo Demográfico (2000); IBGE, Censo Demográfico (2010).

Ao observar os dados coletados no Censo Demográfico 2000 e 2010, nota-se o aumento da população total que passou de 400.519 em 2000 para 407.928 em 2010, uma variação de 1,85%. Com relação à população rural, houve uma redução de 8,60%.

Indicadores Sócioeconômicos

Município	Renda per capita - 2010 (em R\$)	IDEB	% de extremamente pobres	% vulneráveis à pobreza
Adestina	260.46	4.50	32.84	82.26
Antas	269.00	3.60	17.47	85.88
Banzaê	243.98	2.70	23.30	84.80
Cícero Dantas	248.50	3.90	17.47	88.79
Cipó	315.19	3.60	17.90	81.33
Coronel João Sá	237.03	4.30	19.32	89.22
Euclides da Cunha	312.58	3.30	23.84	83.32
Fátima	575.44	4.50	23.88	63.31
Heliópolis	258.74	3.90	24.23	86.65
Jeremoabo	473.92	3.20	22.51	70.65
Nova Soure	222.33	4.00	27.98	83.61
Novo Triunfo	257.12	3.40	28.82	75.43
Paripiranga	201.79	4.30	29.15	89.75
Pedro Alexandre	221.53	2.70	33.42	90.17
Ribeira do Amparo	281.05	3.70	33.96	85.79
Ribeira do Pombal	183.12	4.30	16.88	88.95
Santa Brígida	251.87	4.00	30.29	85.77
Sítio do Quinto	135.49	3.80	27.10	89.23
Total	-	-	-	-

Fonte: INEP/MEC; IBGE, Censo Demográfico (2010).

Indicadores Sócioeconômicos

Município	IDHM		Índice de Gini	
	2000	2010	2000	2010
Ajustina	0.347	0.546	0.50	0.54
Antas	0.444	0.592	0.50	0.52
Banzaê	0.393	0.579	0.47	0.46
Cícero Dantas	0.417	0.585	0.57	0.53
Cipó	0.444	0.601	0.57	0.55
Coronel João Sá	0.328	0.535	0.55	0.48
Euclides da Cunha	0.408	0.567	0.58	0.55
Fátima	0.362	0.559	0.55	0.53
Heliópolis	0.370	0.563	0.51	0.50
Jeremoabo	0.383	0.547	0.63	0.53
Nova Soure	0.405	0.555	0.60	0.57
Novo Triunfo	0.422	0.554	0.50	0.51
Paripiranga	0.405	0.577	0.49	0.59
Pedro Alexandre	0.319	0.513	0.52	0.51
Ribeira do Amparo	0.330	0.512	0.47	0.53
Ribeira do Pombal	0.450	0.601	0.60	0.54
Santa Brígida	0.316	0.546	0.61	0.55
Sítio do Quinto	0.359	0.533	0.60	0.55
Total	-	-	-	-

Fonte: IBGE, Censo Demográfico (2000); IBGE, Censo Demográfico (2010).

A seguir, mapa que compara o IDH dos Censos Demográficos do IBGE de 2000 e 2010.

IDHM 2000

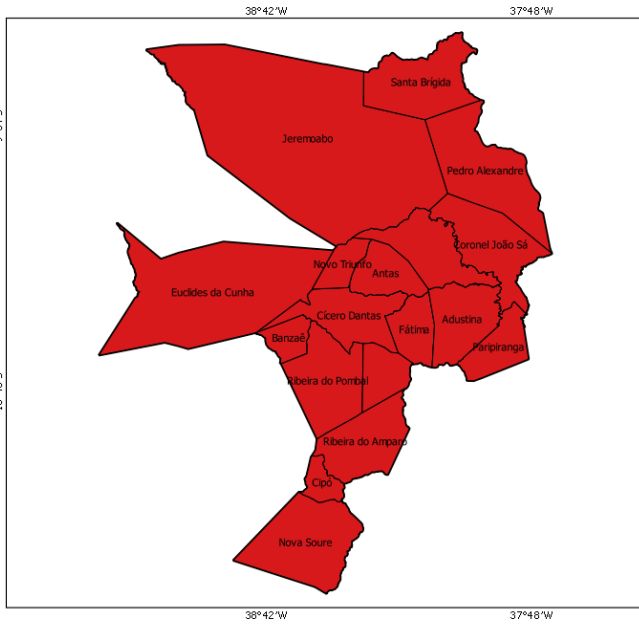

IDHM 2010

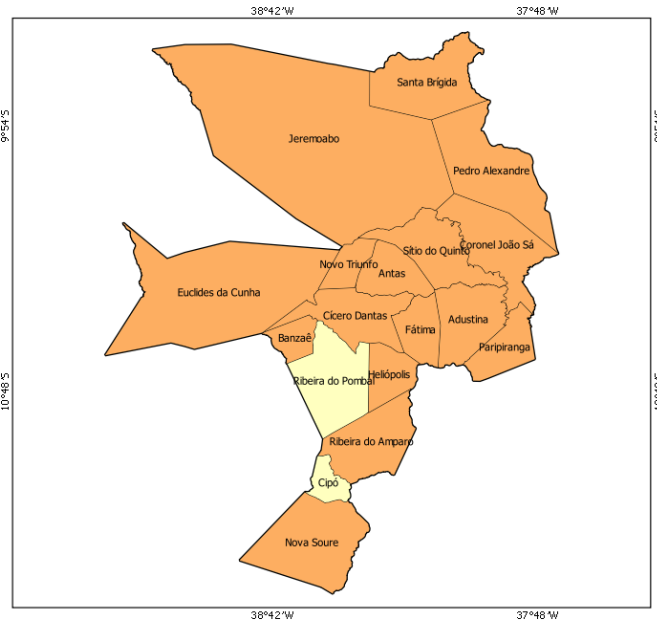

- muito baixo desenvolvimento humano (0,000 - 0,499)
- baixo desenvolvimento humano (0,500 - 0,599)
- médio desenvolvimento humano (0,600 - 0,699)
- alto desenvolvimento humano (0,700 - 0,799)
- muito alto desenvolvimento humano (acima de 0,800)

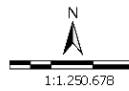

Sistema de Coord. Geográficas
DATUM SAD 69.
Fonte: Atlas do Desenvolvimento Humano 2000/2010;
Base Cartográfica: IBGE, 2006;
Base Territorial: DETER/SDT/MDA;
Elaboração: CGMA/SDT/MDA, março/2015.

No mapa a seguir, é possível observar a evolução comparativa do GINI considerando os Censos Demográficos do IBGE de 2000 e 2010.

GINI 2000

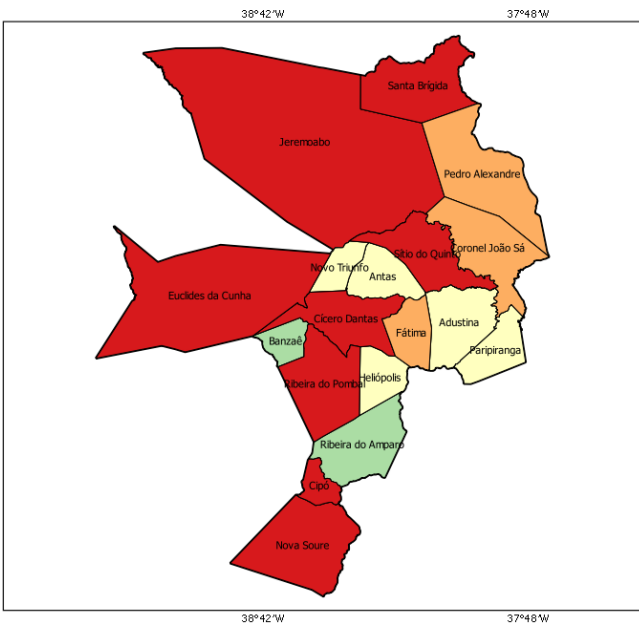

GINI 2010

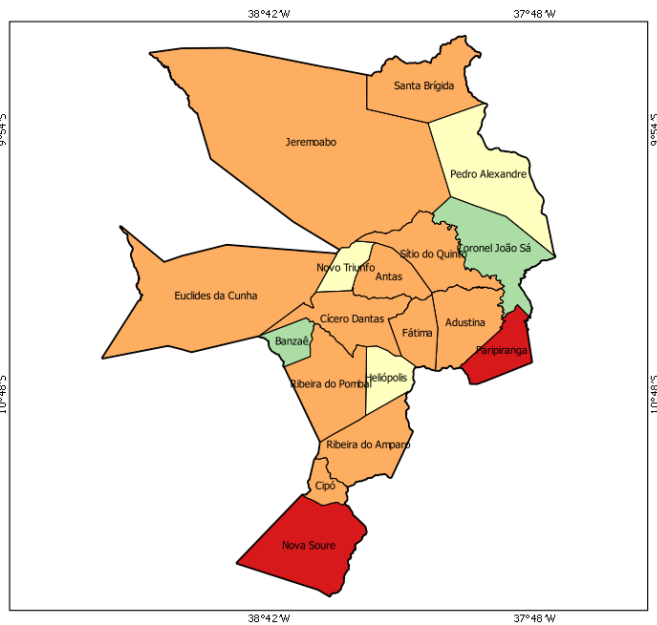

- 0,00 - 0,44
- 0,45 - 0,48
- 0,49 - 0,51
- 0,52 - 0,55
- acima de 0,55

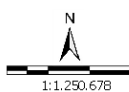

Sistema de Coord. Geográficas
DATUM SAD 69.
Fonte: Atlas do Desenvolvimento Humano 2000/2010;
Base Cartográfica: IBGE, 2006;
Base Territorial: DETER/SDT/MDA;
Elaboração: CGMA/SDT/MDA, março/2015.

Dados da Reforma Agrária

Município	Nº de Famílias Assentadas - Reforma Agrária	Número de Projetos - Reforma Agrária	Área Reformada - Reforma Agrária (em hectares)
Adustina	148	4	6,428.00
Antas	0	0	0.00
Banzaê	0	0	0.00
Cícero Dantas	0	0	0.00
Cipó	53	2	911.00
Coronel João Sá	83	1	2,199.00
Euclides da Cunha	41	1	0.00
Fátima	0	0	0.00
Heliópolis	0	0	0.00
Jeremoabo	173	4	9,067.00
Nova Soure	59	2	1,658.00
Novo Triunfo	0	0	0.00
Paripiranga	51	2	1,475.00
Pedro Alexandre	102	3	3,986.00
Ribeira do Amparo	25	1	552.00
Ribeira do Pombal	0	0	0.00
Santa Brígida	110	3	2,740.00
Sítio do Quinto	94	2	2,869.00
Total	939	25	31,885.00

Fonte: DEA/INCRA (jan/2015).

Dados da Agricultura Familiar

Município	Nº de estabelecimentos da agricultura familiar	Pessoal ocupado na agricultura familiar	DAP - Pessoa Física
Adustina	3,182	8,095	2,084
Antas	2,351	4,332	906
Banzaê	1,507	3,744	1,662
Cícero Dantas	4,118	11,034	1,803
Cipó	1,095	2,670	1,145
Coronel João Sá	2,094	6,471	1,523
Euclides da Cunha	6,642	15,621	5,106
Fátima	3,276	10,602	1,668
Heliópolis	2,599	5,408	1,526
Jeremoabo	2,859	7,645	3,674
Nova Soure	3,954	8,939	2,143
Novo Triunfo	1,726	3,898	825
Paripiranga	6,786	16,628	4,455
Pedro Alexandre	1,973	5,283	1,313
Ribeira do Amparo	2,337	6,123	1,452
Ribeira do Pombal	4,434	12,503	2,223
Santa Brígida	1,743	4,238	1,197
Sítio do Quinto	3,073	5,763	1,494
Total	55,749	138,997	36,199

Fonte: SAF/MDA (jan/2015); IBGE, Censo Agropecuário (2006).

Políticas Públicas para Agricultura Familiar

Município	ATER - Nº de Técnicos	Crédito Fundiário - Valores	PRONAF - Valores (R\$) (2013-2014)
-----------	-----------------------	-----------------------------	------------------------------------

Políticas Públicas para Agricultura Familiar

Município	ATER - Nº de Técnicos	Crédito Fundiário - Valores	PRONAF - Valores (R\$) (2013-2014)
A dustina	17	0.00	1,676,868.64
Antas	2	0.00	1,550,123.98
Banzaê	6	0.00	1,338,945.79
Cícero Dantas	9	0.00	2,759,830.63
Cipó	1	127,500.00	545,854.60
Coronel João Sá	2	0.00	2,681,024.13
Euclides da Cunha	3	0.00	3,020,889.11
Fátima	11	0.00	1,148,158.74
Heliópolis	6	0.00	1,937,603.63
Jeremoabo	4	0.00	4,464,818.49
Nova Soure	0	270,636.12	1,411,800.95
Novo Triunfo	0	0.00	1,097,970.92
Paripiranga	12	0.00	7,142,345.32
Pedro Alexandre	3	0.00	1,599,775.34
Ribeira do Amparo	2	396,552.05	1,576,509.96
Ribeira do Pombal	3	207,398.55	1,745,768.59
Santa Brígida	4	138,025.10	429,956.86
Sítio do Quinto	8	0.00	2,921,827.64
Total	93	1,140,111.82	39,050,073.32

Fonte: Banco Central do Brasil (jan/2015); SIATER/MDA (jan/2015); SRA/MDA (nov/2014).

Políticas Públicas

Município	Programa Bolsa Família - Famílias Beneficiadas	Programa Bolsa Família - Valor em R\$	PRONATEC - Matrículas acumuladas a partir de nov/2011	PAA - CONAB - Valor Total Proposta	PNAE - Aquisições (R\$) Previstas da Agricultura Familiar em 2012
A dustina	3,238	497,306.00	0	0.00	0.00
Antas	2,796	432,106.00	0	0.00	23,704.90
Banzaê	2,091	511,697.00	0	0.00	0.00
Cícero Dantas	5,836	770,860.00	0	0.00	0.00
Cipó	2,864	558,772.00	30	0.00	12,951.00
Coronel João Sá	3,439	574,841.00	157	0.00	0.00
Euclides da Cunha	10,467	1,976,299.00	258	0.00	0.00
Fátima	3,367	517,641.00	0	0.00	44,331.50
Heliópolis	2,549	514,201.00	0	0.00	5,750.00
Jeremoabo	7,279	1,059,742.00	0	0.00	0.00
Nova Soure	4,673	1,037,502.00	91	0.00	41,056.20
Novo Triunfo	2,326	456,919.00	0	0.00	0.00
Paripiranga	5,260	928,002.00	0	6,487.00	47,465.25
Pedro Alexandre	3,168	715,512.00	76	0.00	0.00
Ribeira do Amparo	3,118	665,867.00	0	0.00	79,598.60
Ribeira do Pombal	7,603	1,247,038.00	33	0.00	0.00
Santa Brígida	2,602	463,520.00	108	0.00	0.00
Sítio do Quinto	2,677	494,966.00	0	0.00	10,108.50
Total	75,353	13,422,791.00	753	6,487.00	264,965.95

Fonte: PBSM/MDA (mar/2015); PBSM/MDA (fev/2015); PAA Data/SAGI/MDS (set/2014); FNDE (dez/2012).

Apoio à projetos de infraestrutura PROINF - 2003-2014

Ano	Nº Projetos	Valor
2003	0	0.00
2004	0	0.00
2005	0	0.00
2006	0	0.00
2007	0	0.00
2008	0	0.00
2009	0	0.00
2010	3	1,200,000.00
2011	1	488,887.00
2012	3	315,531.36
2013	0	0.00
2014	1	1,846,911.00
Total	8	3,851,329.36

Fonte: CEF (04/05/15); CGMA/SDT (jun/2015).

PROINF - Evolução de investimentos - 2003-2014

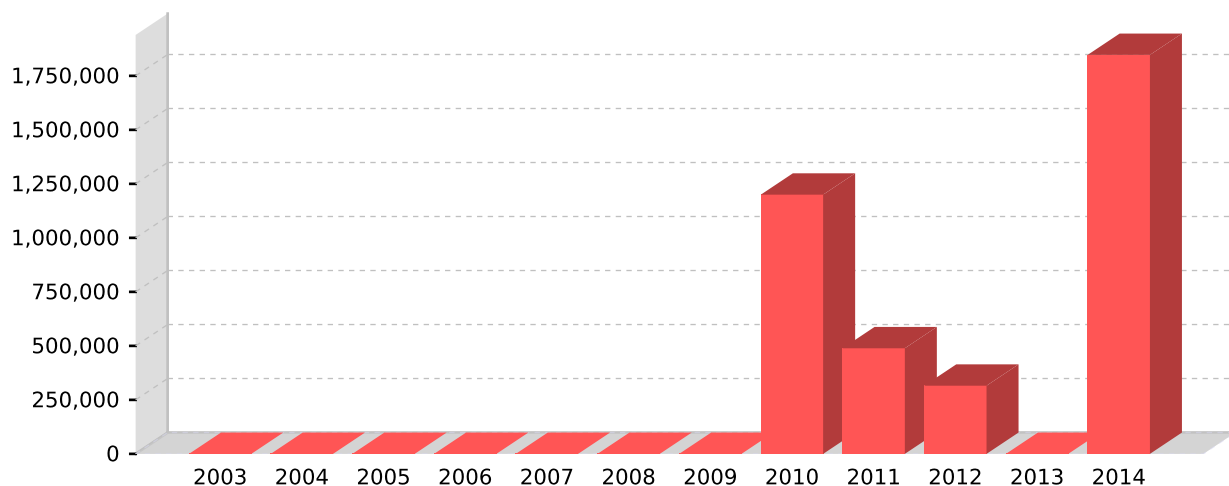

Fonte: CEF (04/05/15); CGMA/SDT (jun/2015).

PROINF - Projetos apoiados no Território - 2003-2014

Ano	Cód.Op	Proponente	município	Objeto	Valor	Sit.Contrato	Sit.Obra
2010	0323666	PM CICERO DANTA	Cícero Dantas	Repasso de recursos para aquisição de uma motoniveladora	500,000.00	EM SITUAÇÃO NORMAL	CONCLUÍDA
2010	0337617	PM COR JOAO SAA	Coronel João Sá	Apoio a agricultura familiar através da construção de galpão, aquisição de trator e implementos agrícolas	210,000.00	EM SITUAÇÃO NORMAL	CONCLUÍDA
2010	0327250	PM HELIOPOLIS	Heliópolis	Construção de Unidade de beneficiamento do Caju (castanha e penduculo), com armazem para estocagem e caminhão para trans	490,000.00	EM SITUAÇÃO NORMAL	NORMAL
2011	0371436	PM BANZAE	Banzaê	CONSTRUÇÃO DE UMA UNIDADE DE BENEFICIAMENTO DA MANDIOCA E AQUISIÇÃO DE EQUIPAMENTOS, SEDIADA NO MUNICÍPIO DE BANZAE-BA	488,887.00	EM SITUAÇÃO NORMAL	NORMAL
2012	0401662	PM RIB POMBAL	Ribeira do Pombal	AQUISIÇÃO DE FREEZER PARA ESCOLAS PÚBLICAS E VEÍCULOS DESTINADOS AO TRANSPORTE DE PRODUTOS ORIGINÁRIOS DA AGRICULTURA FA	101,620.00	EM SITUAÇÃO NORMAL	NORMAL
2012	0401710	PM BANZAE	Banzaê	AQUISIÇÃO DE FREEZER PARA ESCOLAS PÚBLICAS E VEÍCULOS DESTINADOS AO TRANSPORTE DE PRODUTOS ORIGINÁRIOS DA AGRICULTURA FA	110,000.00	EM SITUAÇÃO NORMAL	NORMAL
2012	0401727	PM JEREMOABO	Jeremoabo	AQUISIÇÃO DE FREEZER PARA ESCOLAS PÚBLICAS E VEÍCULOS DESTINADOS AO TRANSPORTE DE PRODUTOS ORIGINÁRIOS DA AGRICULTURA FA	103,911.36	EM SITUAÇÃO NORMAL	CONCLUÍDA
2014	1021072	PM EUCLIDE CUNH	Euclides da Cunha	CONSTRUÇÃO DO MATADOURO MUNICIPAL	1,846,911.00	CONTRATADA COM CLAUSULA SUSPENSIVA	NAO INICIADA

Fonte: CEF (04/05/15); CGMA/SDT (jun/2015).