

Curimataú - PB

O Território da Cidadania Curimataú - PB está localizado na região Nordeste e é composto por 10 municípios: Baraúna, Barra de Santa Rosa, Cacimba de Dentro, Cuité, Damião, Frei Martinho, Nova Floresta, Nova Palmeira, Picuí e Sossêgo.

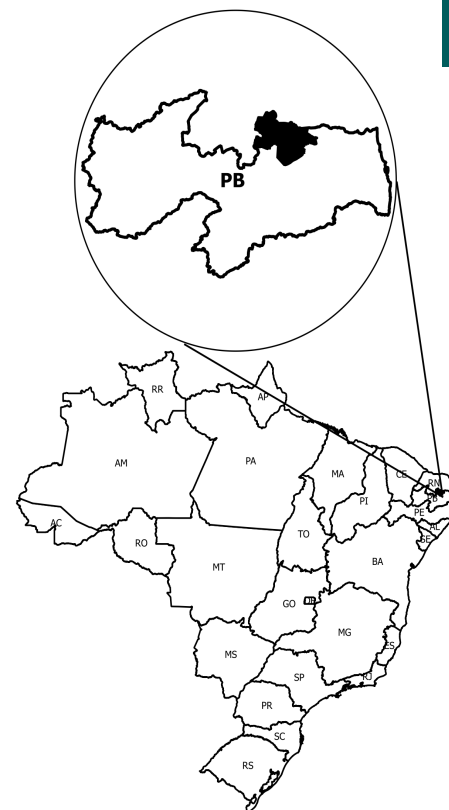
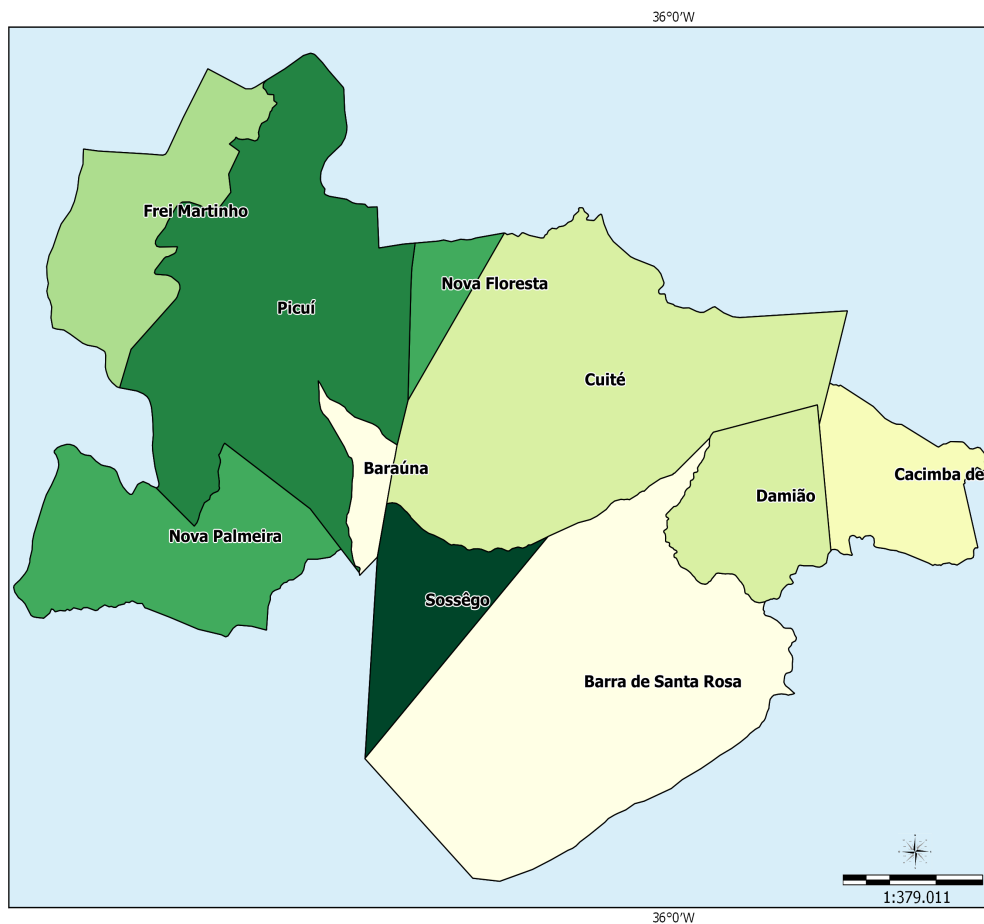

Sistema de Coord. Geográficas
DATUM SAD 69.

Fonte:
Base Cartográfica: IBGE, 2006;
Base Territorial: DETER/SDT/MDA;
Elaboração: CGMA/SDT/MDA, março/2015.

Dados Básicos do Território

Variável	Valor
Área (em Km ²)	3.335,92
População Total (hab.)	99.221
População Urbana (hab.)	61.994
População Rural (hab.)	37.227
Nº de Famílias Assentadas - Reforma Agrária	784
Número de Projetos - Reforma Agrária	14
Área Reformada - Reforma Agrária (em hectares)	27.931
Nº de estabelecimentos da agricultura familiar	8.666
Pessoal ocupado na agricultura familiar	23.585
Número de Pescadores	0

Fonte: IBGE, Censo Demográfico (2010); INCRA (2014); Atlas do Desenvolvimento Humano (2014); Índice de Desenvolvimento Humano/PNUD (2014).

Dados Demográficos

Município	Área (em Km²)	2000			2010		
		População Total (hab.)	População Urbana (hab.)	População Rural (hab.)	População Total (hab.)	População Urbana (hab.)	População Rural (hab.)
Baraúna	50.58	3,169	1,936	1,233	4,220	3,187	1,033
Barra de Santa Rosa	775.66	13,052	6,742	6,310	14,157	7,956	6,201
Cacimba de Dentro	163.69	16,826	7,559	9,267	16,748	9,158	7,590
Cuité	741.84	19,906	12,027	7,879	19,978	13,462	6,516
Damião	185.69	3,636	1,420	2,216	4,900	2,278	2,622
Frei Martinho	244.32	2,920	1,445	1,475	2,933	1,807	1,126
Nova Floresta	47.38	9,411	8,372	1,039	10,533	7,892	2,641
Nova Palmeira	310.35	3,572	2,052	1,520	4,361	2,552	1,809
Picuí	661.66	17,886	10,679	7,207	18,222	12,120	6,102
Sossêgo	154.75	2,597	1,323	1,274	3,169	1,582	1,587
Total	3,335.92	92,975	53,555	39,420	99,221	61,994	37,227

Fonte: IBGE, Censo Demográfico (2000); IBGE, Censo Demográfico (2010).

Ao observar os dados coletados no Censo Demográfico 2000 e 2010, nota-se o aumento da população total que passou de 92.975 em 2000 para 99.221 em 2010, uma variação de 6,72%. Com relação à população rural, houve uma redução de 5,56%.

Indicadores Sócioeconômicos

Município	Renda per capita - 2010 (em R\$)	IDEB	% de extremamente pobres	% vulneráveis à pobreza
Baraúna	253.30	4.80	32.03	86.04
Barra de Santa Rosa	211.08	4.20	26.93	89.33
Cacimba de Dentro	249.79	3.60	25.44	85.26
Cuité	265.78	5.10	19.63	86.81
Damião	362.28	4.10	32.36	90.39
Frei Martinho	235.02	null	14.24	85.15
Nova Floresta	213.53	4.50	20.33	88.78
Nova Palmeira	255.69	3.90	13.21	89.20
Picuí	321.21	4.90	16.61	78.72
Sossêgo	330.05	4.50	28.38	78.59
Total	-	-	-	-

Fonte: INEP/MEC; IBGE, Censo Demográfico (2010).

Indicadores Sócioeconômicos

Município	IDHM		Índice de Gini	
	2000	2010	2000	2010
Baraúna	0.398	0.558	0.56	0.51
Barra de Santa Rosa	0.382	0.562	0.48	0.52
Cacimba de Dentro	0.372	0.564	0.58	0.53
Cuité	0.432	0.591	0.57	0.51
Damião	0.295	0.521	0.59	0.49
Frei Martinho	0.454	0.641	0.51	0.57
Nova Floresta	0.423	0.601	0.49	0.51
Nova Palmeira	0.425	0.595	0.48	0.45
Picuí	0.433	0.608	0.55	0.53
Sossêgo	0.393	0.573	0.46	0.50
Total	-	-	-	-

Fonte: IBGE, Censo Demográfico (2000); IBGE, Censo Demográfico (2010).

A seguir, mapa que compara o IDH dos Censos Demográficos do IBGE de 2000 e 2010.

IDHM 2000

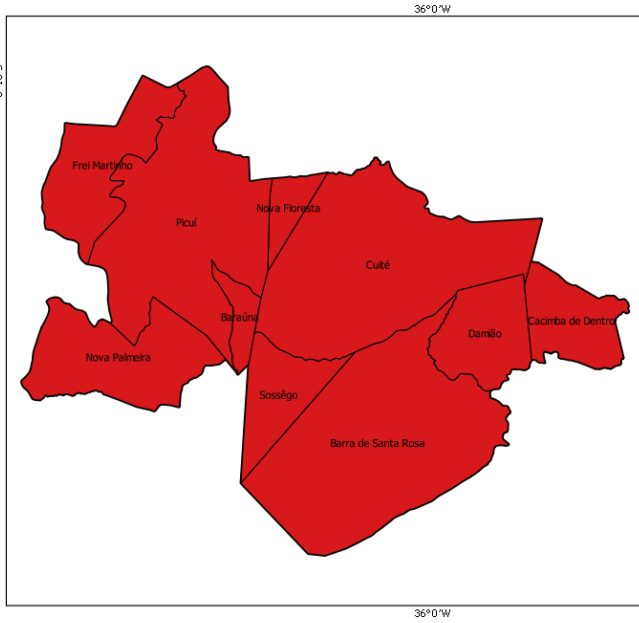

IDHM 2010

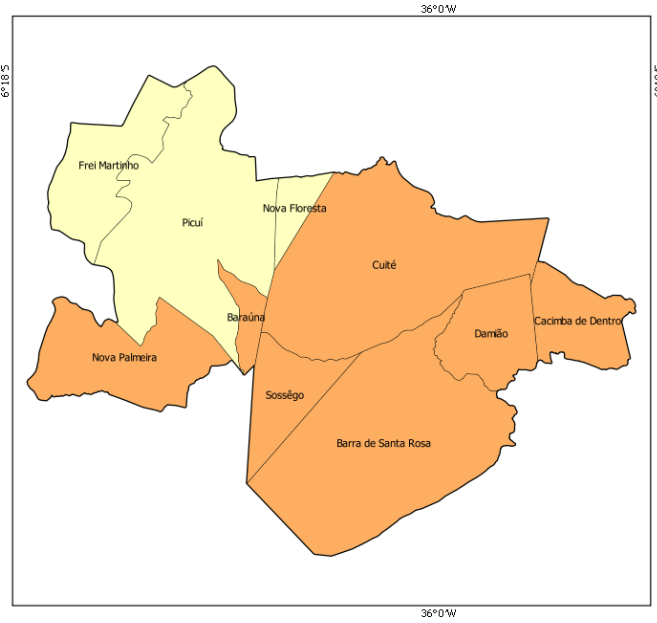

- muito baixo desenvolvimento humano (0,000 - 0,499)
- baixo desenvolvimento humano (0,500 - 0,599)
- médio desenvolvimento humano (0,600 - 0,699)
- alto desenvolvimento humano (0,700 - 0,799)
- muito alto desenvolvimento humano (acima de 0,800)

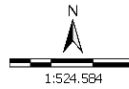

Sistema de Coord. Geográficas
DATUM SAD 69.
Fonte: Atlas do Desenvolvimento Humano 2000/2010;
Base Cartográfica: IBGE, 2006;
Base Territorial: DETER/SDT/MDA;
Elaboração: CGMA/SDT/MDA, março/2015.

No mapa a seguir, é possível observar a evolução comparativa do GINI considerando os Censos Demográficos do IBGE de 2000 e 2010.

GINI 2000

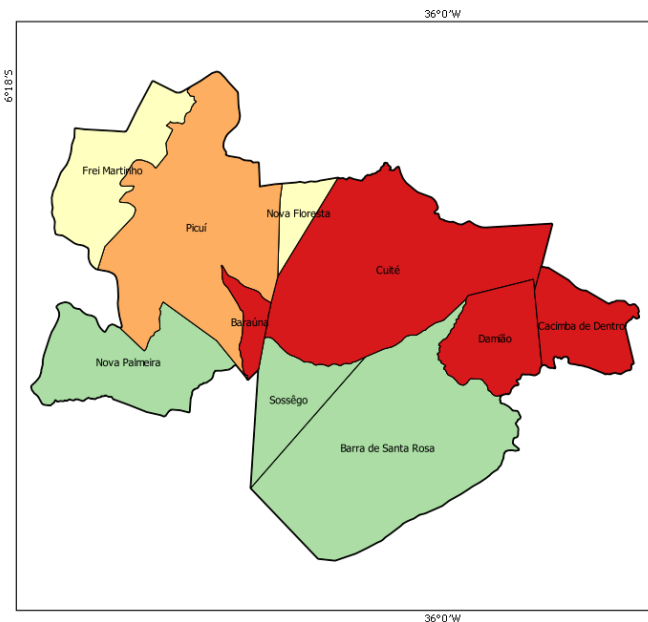

GINI 2010

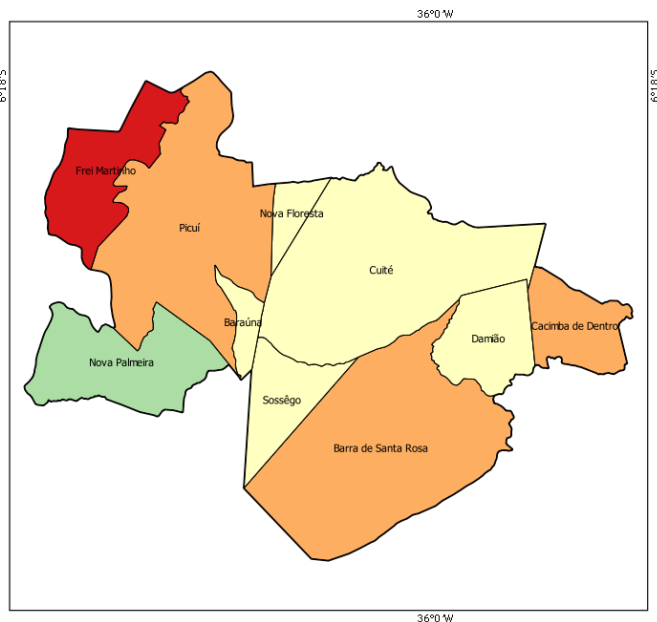

- 0,00 - 0,44
- 0,45 - 0,48
- 0,49 - 0,51
- 0,52 - 0,55
- acima de 0,55

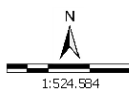

Sistema de Coord. Geográficas
DATUM SAD 69.
Fonte: Atlas do Desenvolvimento Humano 2000/2010;
Base Cartográfica: IBGE, 2006;
Base Territorial: DETER/SDT/MDA;
Elaboração: CGMA/SDT/MDA, março/2015.

Dados da Reforma Agrária

Município	Nº de Famílias Assentadas - Reforma Agrária	Número de Projetos - Reforma Agrária	Área Reformada - Reforma Agrária (em hectares)
Baraúna	0	0	0.00
Barra de Santa Rosa	423	8	15,421.00
Cacimba de Dentro	16	1	174.00
Cuité	210	2	8,126.00
Damião	50	1	1,318.00
Frei Martinho	0	0	0.00
Nova Floresta	0	0	0.00
Nova Palmeira	0	0	0.00
Picuí	0	0	0.00
Sossêgo	85	2	2,892.00
Total	784	14	27,931.00

Fonte: DEA/INCRA (jan/2015).

Dados da Agricultura Familiar

Município	Nº de estabelecimentos da agricultura familiar	Pessoal ocupado na agricultura familiar	DAP - Pessoa Física
Baraúna	332	994	779
Barra de Santa Rosa	1,024	2,673	2,304
Cacimba de Dentro	1,723	5,231	1,157
Cuité	2,207	5,716	2,330
Damião	474	1,473	884
Frei Martinho	203	563	433
Nova Floresta	387	1,016	785
Nova Palmeira	378	1,021	650
Picuí	1,562	3,804	2,550
Sossêgo	376	1,094	886
Total	8,666	23,585	12,758

Fonte: SAF/MDA (jan/2015); IBGE, Censo Agropecuário (2006).

Políticas Públicas para Agricultura Familiar

Município	ATER - Nº de Técnicos	Crédito Fundiário - Valores	PRONAF - Valores (R\$) (2013-2014)
Baraúna	0	20,087.07	213,650.00
Barra de Santa Rosa	0	2,928,286.65	775,776.58
Cacimba de Dentro	0	62,632.78	619,768.34
Cuité	0	3,672,383.21	856,460.53
Damião	0	450,771.51	377,675.46
Frei Martinho	0	643,708.56	22,951.11
Nova Floresta	0	109,484.91	216,778.24
Nova Palmeira	0	530,946.38	441,533.26
Picuí	0	2,342,234.15	463,215.82
Sossêgo	0	141,252.16	187,500.00
Total	0	10,901,787.38	4,175,309.34

Fonte: Banco Central do Brasil (jan/2015); SIATER/MDA (jan/2015); SRA/MDA (nov/2014).

Políticas Públicas

Município	Programa Bolsa Família - Famílias	Programa Bolsa Família - Valor em R\$	PRONATEC - Matrículas acumuladas	PAA - CONAB - Valor Total Proposta	PNAE - Aquisições (R\$)
-----------	-----------------------------------	---------------------------------------	----------------------------------	------------------------------------	-------------------------

	Beneficiadas		a partir de nov/2011		Previsões da Agricultura Familiar em 2012
Baraúna	946	185,911.00	0	0.00	0.00
Barra de Santa Rosa	2,648	536,827.00	31	0.00	0.00
Cacimba de Dentro	3,105	704,370.00	0	0.00	0.00
Cuité	3,502	643,097.00	301	0.00	95,137.13
Damião	995	231,512.00	0	0.00	0.00
Frei Martinho	441	75,403.00	0	0.00	700.00
Nova Floresta	1,963	443,777.00	112	0.00	23,162.90
Nova Palmeira	720	125,535.00	0	0.00	7,781.75
Picuí	3,155	714,874.00	293	0.00	9,442.41
Sossêgo	623	95,114.00	0	0.00	0.00
Total	18,098	3,756,420.00	737	0.00	136,224.19

Fonte: PBSM/MDA (mar/2015); PBSM/MDA (fev/2015); PAA Data/SAGI/MDS (set/2014); FNDE (dez/2012).

Apoio à projetos de infraestrutura PROINF - 2003-2014

Ano	Nº Projetos	Valor
2003	0	0.00
2004	0	0.00
2005	0	0.00
2006	0	0.00
2007	0	0.00
2008	0	0.00
2009	1	315,807.74
2010	2	567,458.00
2011	1	125,000.00
2012	0	0.00
2013	2	500,000.00
2014	1	143,000.00
Total	7	1,651,265.74

Fonte: CEF (04/05/15); CGMA/SDT (jun/2015).

PROINF - Evolução de investimentos - 2003-2014

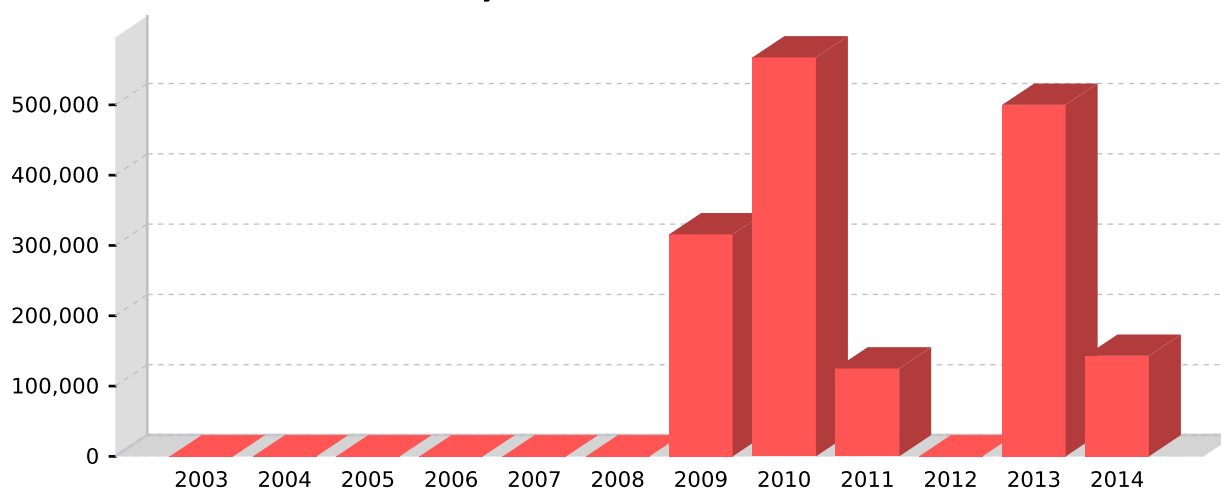

Fonte: CEF (04/05/15); CGMA/SDT (jun/2015).

PROINF - Projetos apoiados no Território - 2003-2014

Ano	Cód.Op	Proponente	município	Objeto	Valor	Sit.Contrato	Sit.Obra
2009	0305540	PM CUITE	Cuité	Apoio a grupos produtivos no territorio do Curimatau	315,807.74	EM SITUACAO NORMAL	CONCLUIDA
2010	0331444	CENEP	Nova Palmeira	Viabilizacao de acoes que promovam discussoes e praticas a cerca das questoes ambientais centrando-se no que diz respeito	100,007.00	EM SITUACAO NORMAL	NAO INICIADA
2010	0335789	CEOP	Picuí	Realizar formacao e sensibilizacao para mulheres Agricultoras Familiares do Territorio do Curimatau. Apoiar a Base de Se	467,451.00	EM SITUACAO NORMAL	CONCLUIDA
2011	0369386	PM N.FLORESTA	Nova Floresta	Aquisicao de um trator com potencia minima de 85 cv e equipamentos agricolas.	125,000.00	EM SITUACAO NORMAL	CONCLUIDA
2013	1011498	PM CUITE	Cuité	Aquisicao de Maquinas agricolas para o apoio e estruturacao produtiva no municipio de Cuite - PB.	300,000.00	EM SITUACAO NORMAL	NAO INICIADA
2013	1008886	PM N.FLORESTA	Nova Floresta	Aquisicao de patrulha mecanizada.	200,000.00	EM SITUACAO NORMAL	NAO INICIADA
2014	0288912014	BARRA DE SANTA ROSA	Barra de Santa Rosa	OBJETO	143,000.00	EM SITUACAO NORMAL	NORMAL

Fonte: CEF (04/05/15); CGMA/SDT (jun/2015).