

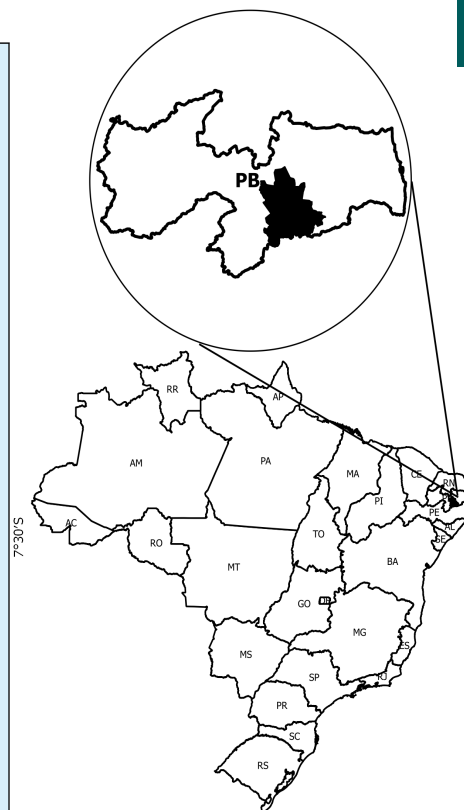

Cariri Oriental - PB

O Território Rural Cariri Oriental - PB está localizado na região Nordeste e é composto por 14 municípios: Alcantil, Barra de Santana, Barra de São Miguel, Boa Vista, Boqueirão, Cabaceiras, Caraúbas, Caturité, Gurjão, Riacho de Santo Antônio, Santo André, São Domingos do Cariri, São João do Cariri e Soledade.

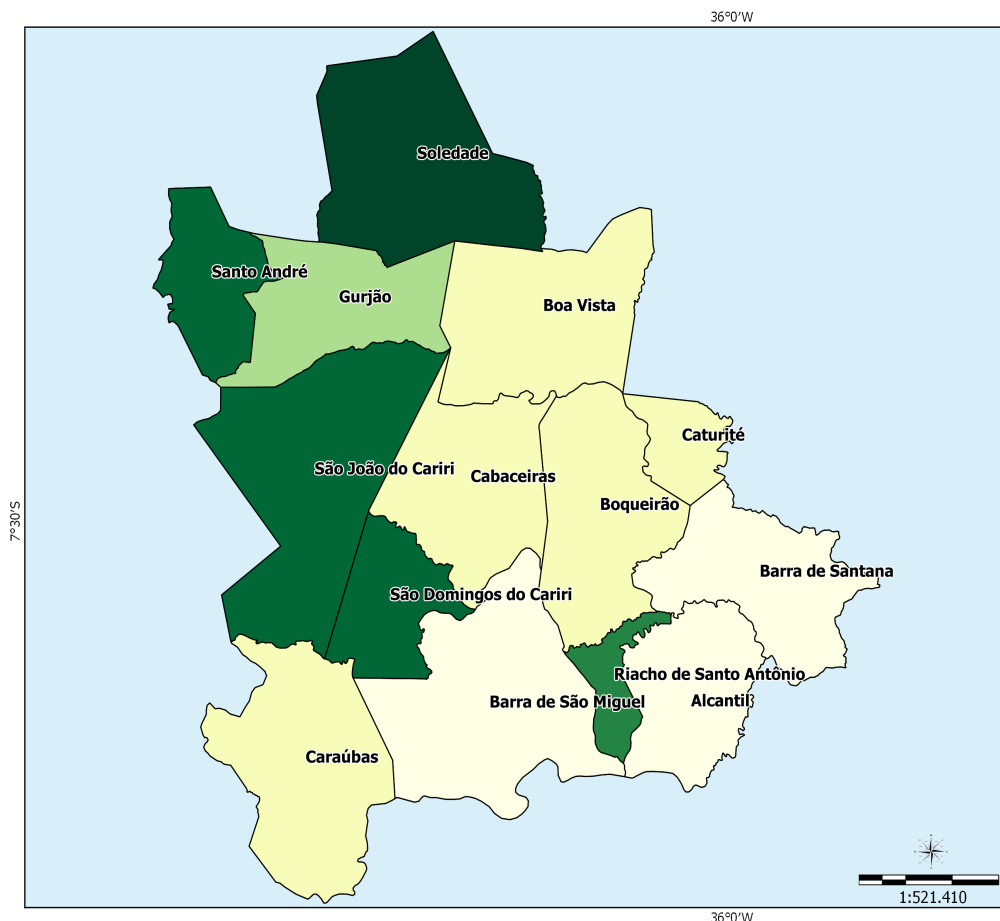

Sistema de Coord. Geográficas
DATUM SAD 69.

Fonte:
Base Cartográfica: IBGE, 2006;
Base Territorial: DETER/SDT/MDA;
Elaboração: CGMA/SDT/MDA, março/2015.

Dados Básicos do Território

Variável	Valor
Área (em Km ²)	5.286,36
População Total (hab.)	83.670
População Urbana (hab.)	42.922
População Rural (hab.)	40.748
Nº de Famílias Assentadas - Reforma Agrária	307
Número de Projetos - Reforma Agrária	7
Área Reformada - Reforma Agrária (em hectares)	13.726
Nº de estabelecimentos da agricultura familiar	6.635
Pessoal ocupado na agricultura familiar	17.056
Número de Pescadores	0

Fonte: IBGE, Censo Demográfico (2010); INCRA (2014); Atlas do Desenvolvimento Humano (2014); Índice de Desenvolvimento Humano/PNUD (2014).

Dados Demográficos

Município	Área (em Km²)	2000			2010		
		População Total (hab.)	População Urbana (hab.)	População Rural (hab.)	População Total (hab.)	População Urbana (hab.)	População Rural (hab.)
Alcantil	305.39	4,960	1,671	3,289	5,239	2,064	3,175
Barra de Santana	376.91	8,315	602	7,713	8,206	731	7,475
Barra de São Miguel	595.21	5,165	2,083	3,082	5,611	2,364	3,247
Boa Vista	476.54	4,985	2,274	2,711	6,227	3,208	3,019
Boqueirão	371.98	15,875	11,149	4,726	16,888	12,006	4,882
Cabaceiras	452.92	4,296	1,769	2,527	5,035	2,217	2,818
Caraúbas	497.20	3,401	1,074	2,327	3,899	1,517	2,382
Caturité	118.08	4,182	797	3,385	4,543	1,024	3,519
Gurjão	343.20	2,773	1,672	1,101	3,159	2,128	1,031
Riacho de Santo Antônio	91.32	1,332	828	504	1,722	1,186	536
Santo André	225.17	2,765	602	2,163	2,638	865	1,773
São Domingos do Cariri	218.80	2,185	777	1,408	2,420	1,034	1,386
São João do Cariri	653.60	4,695	1,996	2,699	4,344	2,347	1,997
Soledade	560.04	12,061	8,460	3,601	13,739	10,231	3,508
Total	5,286.36	76,990	35,754	41,236	83,670	42,922	40,748

Fonte: IBGE, Censo Demográfico (2000); IBGE, Censo Demográfico (2010).

Ao observar os dados coletados no Censo Demográfico 2000 e 2010, nota-se o aumento da população total que passou de 76.990 em 2000 para 83.670 em 2010, uma variação de 8,68%. Com relação à população rural, houve uma redução de 1,18%.

Indicadores Sócioeconômicos

Município	Renda per capita - 2010 (em R\$)	IDEB	% de extremamente pobres	% vulneráveis à pobreza
Alcantil	284.64	3.80	21.64	83.88
Barra de Santana	211.36	3.90	27.08	82.84
Barra de São Miguel	233.51	4.80	13.83	84.52
Boa Vista	271.06	5.20	8.96	87.64
Boqueirão	267.09	3.80	9.96	83.06
Cabaceiras	268.46	5.40	15.73	83.57
Caraúbas	203.67	4.10	14.94	92.35
Caturité	371.92	3.70	11.48	78.56
Gurjão	235.88	3.70	12.52	86.56
Riacho de Santo Antônio	197.04	null	12.35	86.80
Santo André	306.95	4.20	15.90	83.29
São Domingos do Cariri	328.99	5.60	14.03	74.79
São João do Cariri	261.15	4.60	12.91	88.50
Soledade	318.38	3.80	13.21	78.93
Total	-	-	-	-

Fonte: INEP/MEC; IBGE, Censo Demográfico (2010).

Indicadores Sócioeconômicos

Município	IDHM		Índice de Gini	
	2000	2010	2000	2010
Alcantil	0.408	0.578	0.47	0.48
Barra de Santana	0.407	0.567	0.53	0.50
Barra de São Miguel	0.429	0.572	0.55	0.45
Boa Vista	0.498	0.649	0.52	0.42

Indicadores Sócioeconômicos

Município	IDHM		Índice de Gini	
	2000	2010	2000	2010
Boqueirão	0.430	0.607	0.48	0.46
Cabaceiras	0.470	0.611	0.50	0.46
Caraúbas	0.440	0.585	0.49	0.45
Caturité	0.460	0.623	0.43	0.56
Gurjão	0.484	0.625	0.45	0.45
Riacho de Santo Antônio	0.420	0.594	0.50	0.43
Santo André	0.449	0.600	0.61	0.47
São Domingos do Cariri	0.493	0.589	0.46	0.47
São João do Cariri	0.463	0.622	0.46	0.53
Soledade	0.442	0.616	0.58	0.51
Total	-	-	-	-

Fonte: IBGE, Censo Demográfico (2000); IBGE, Censo Demográfico (2010).

A seguir, mapa que compara o IDH dos Censos Demográficos do IBGE de 2000 e 2010.

IDHM 2000

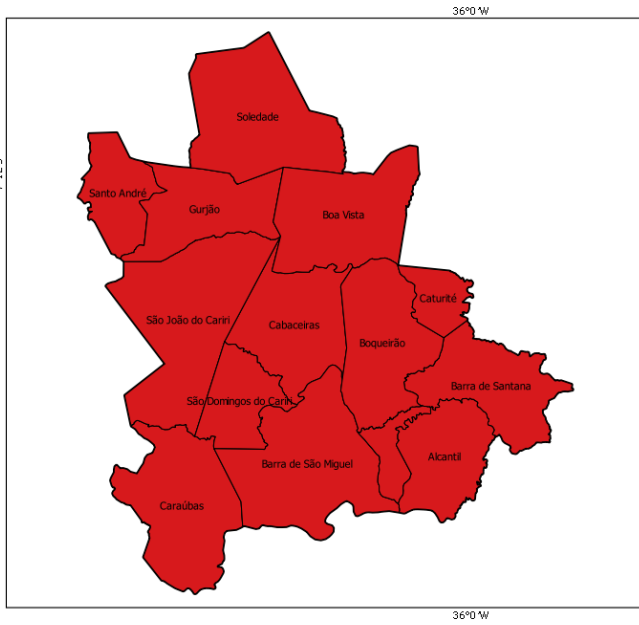

IDHM 2010

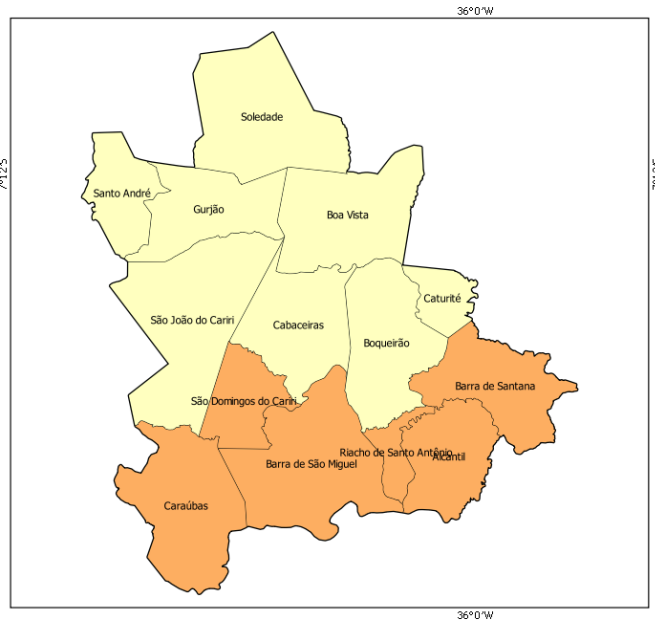

- muito baixo desenvolvimento humano (0,000 - 0,499)
- baixo desenvolvimento humano (0,500 - 0,599)
- médio desenvolvimento humano (0,600 - 0,699)
- alto desenvolvimento humano (0,700 - 0,799)
- muito alto desenvolvimento humano (acima de 0,800)

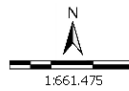

Sistema de Coord. Geográficas
DATUM SAD 69.
Fonte: Atlas do Desenvolvimento Humano 2000/2010;
Base Cartográfica: IBGE, 2006;
Base Territorial: DETER/SDT/MDA;
Elaboração: CGMA/SDT/MDA, março/2015.

No mapa a seguir, é possível observar a evolução comparativa do GINI considerando os Censos Demográficos do IBGE de 2000 e 2010.

GINI 2000

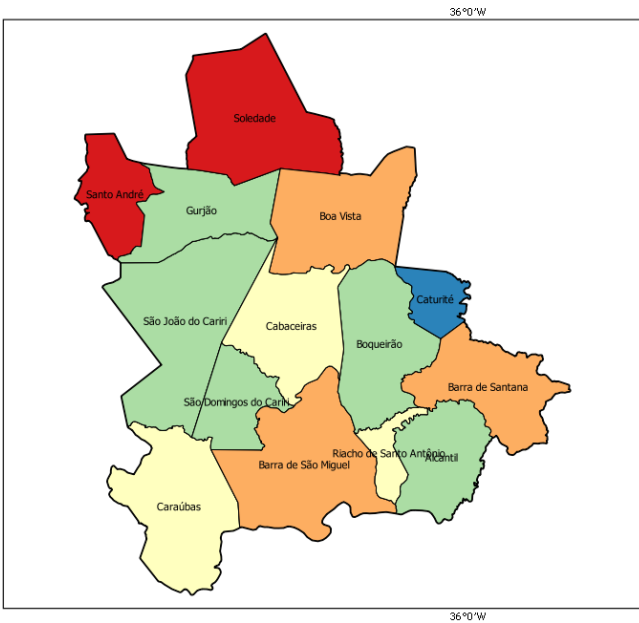

GINI 2010

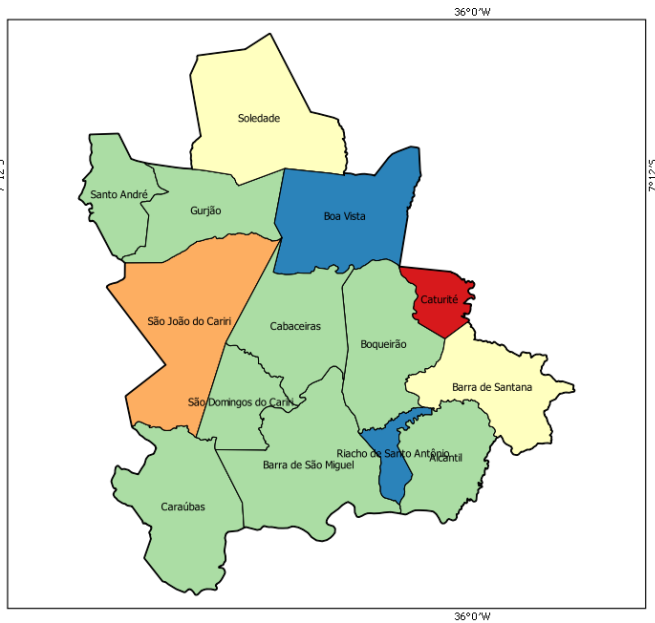

- 0,00 - 0,44
- 0,45 - 0,48
- 0,49 - 0,51
- 0,52 - 0,55
- acima de 0,55

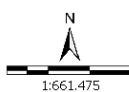

Sistema de Coord. Geográficas
DATUM SAD 69.
Fonte: Atlas do Desenvolvimento Humano 2000/2010;
Base Cartográfica: IBGE, 2006;
Base Territorial: DETER/SDT/MDA;
Elaboração: CGMA/SDT/MDA, março/2015.

Dados da Reforma Agrária

Município	Nº de Famílias Assentadas - Reforma Agrária	Número de Projetos - Reforma Agrária	Área Reformada - Reforma Agrária (em hectares)
Alcantil	0	0	0.00
Barra de Santana	0	0	0.00
Barra de São Miguel	43	2	2,618.00
Boa Vista	83	2	2,927.00
Boqueirão	0	0	0.00
Cabaceiras	100	1	5,831.00
Caraúbas	0	0	0.00
Caturité	0	0	0.00
Gurjão	0	0	0.00
Riacho de Santo Antônio	37	1	1,227.00
Santo André	0	0	0.00
São Domingos do Cariri	0	0	0.00
São João do Cariri	0	0	0.00
Soledade	44	1	1,123.00
Total	307	7	13,726.00

Fonte: DEA/INCRA (jan/2015).

Dados da Agricultura Familiar

Município	Nº de estabelecimentos da agricultura familiar	Pessoal ocupado na agricultura familiar	DAP - Pessoa Física
Alcantil	394	836	939
Barra de Santana	1,351	3,100	1,358
Barra de São Miguel	543	1,588	987
Boa Vista	350	792	859
Boqueirão	642	1,906	1,770
Cabaceiras	501	1,070	777
Caraúbas	405	1,059	734
Caturité	359	776	893
Gurjão	236	696	630
Riacho de Santo Antônio	17	36	549
Santo André	434	1,406	739
São Domingos do Cariri	282	653	393
São João do Cariri	442	1,079	950
Soledade	679	2,059	1,418
Total	6,635	17,056	12,996

Fonte: SAF/MDA (jan/2015); IBGE, Censo Agropecuário (2006).

Políticas Públicas para Agricultura Familiar

Município	ATER - Nº de Técnicos	Crédito Fundiário - Valores	PRONAF - Valores (R\$) (2013-2014)
Alcantil	1	0.00	635,387.47
Barra de Santana	1	0.00	1,185,698.29
Barra de São Miguel	1	0.00	950,780.36
Boa Vista	0	131,980.39	396,951.74
Boqueirão	1	275,338.66	2,643,340.93
Cabaceiras	1	0.00	595,941.71
Caraúbas	1	0.00	326,547.91
Caturité	1	0.00	823,171.46

Políticas Públicas para Agricultura Familiar

Município	ATER - Nº de Técnicos	Crédito Fundiário - Valores	PRONAF - Valores (R\$) (2013-2014)
Gurjão	1	146,575.20	338,369.44
Riacho de Santo Antônio	1	0.00	164,654.06
Santo André	1	0.00	379,160.21
São Domingos do Cariri	1	0.00	362,280.00
São João do Cariri	1	89,910.65	451,608.49
Soledade	0	899,208.72	684,282.87
Total	12	1,543,013.62	9,938,174.94

Fonte: Banco Central do Brasil (jan/2015); SIATER/MDA (jan/2015); SRA/MDA (nov/2014).

Políticas Públicas

Município	Programa Bolsa Família - Famílias Beneficiadas	Programa Bolsa Família - Valor em R\$	PRONATEC - Matrículas acumuladas a partir de nov/2011	PAA - CONAB - Valor Total Proposta	PNAE - Aquisições (R\$) Previstas da Agricultura Familiar em 2012
Alcantil	784	108,276.00	0	0.00	0.00
Barra de Santana	1,151	172,432.00	35	0.00	24,030.00
Barra de São Miguel	877	154,851.00	0	0.00	31,419.00
Boa Vista	878	129,572.00	58	0.00	71,813.22
Boqueirão	2,573	562,889.00	0	0.00	0.00
Cabaceiras	774	108,609.00	0	0.00	32,125.12
Caraúbas	679	97,560.00	35	0.00	28,631.99
Caturité	719	139,881.00	0	0.00	0.00
Gurjão	510	94,791.00	0	0.00	0.00
Riacho de Santo Antônio	284	53,761.00	0	0.00	8,132.40
Santo André	516	86,718.00	0	0.00	15,592.70
São Domingos do Cariri	353	67,957.00	0	0.00	10,178.50
São João do Cariri	687	139,935.00	35	0.00	0.00
Soledade	2,258	379,134.00	102	0.00	0.00
Total	13,043	2,296,366.00	265	0.00	221,922.93

Fonte: PBSM/MDA (mar/2015); PBSM/MDA (fev/2015); PAA Data/SAGI/MDS (set/2014); FNDE (dez/2012).

Apoio à projetos de infraestrutura PROINF - 2003-2014

Ano	Nº Projetos	Valor
2003	4	320,320.44
2004	0	0.00
2005	2	106,350.28
2006	0	0.00
2007	0	0.00
2008	1	125,497.00
2009	2	440,447.28
2010	1	243,750.00
2011	0	0.00
2012	1	500,000.00
2013	0	0.00
2014	2	460,576.25
Total	13	2,196,941.25

Fonte: CEF (04/05/15); CGMA/SDT (jun/2015).

PROINF - Evolução de investimentos - 2003-2014

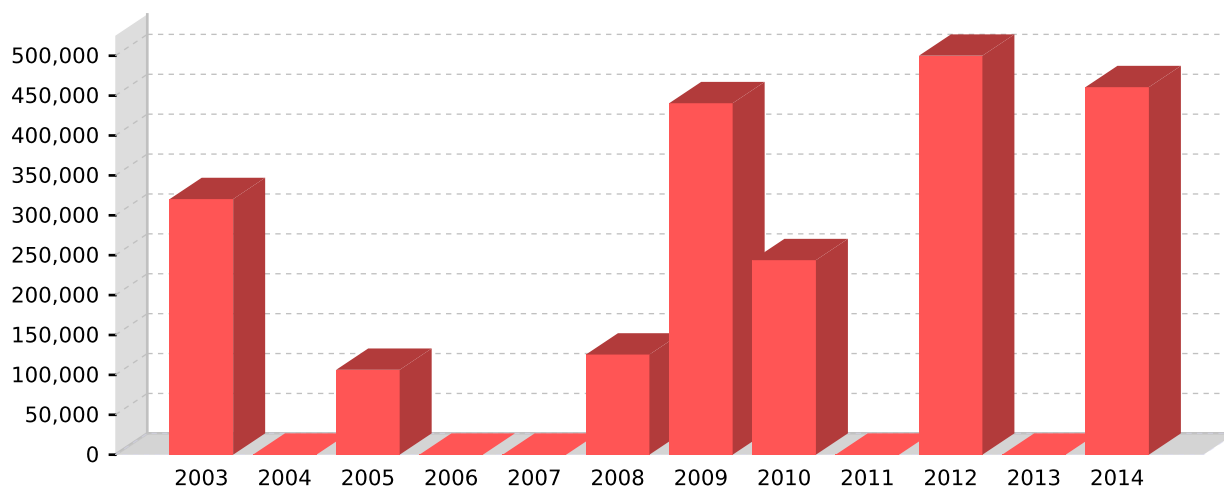

Fonte: CEF (04/05/15); CGMA/SDT (jun/2015).

PROINF - Projetos apoiados no Território - 2003-2014

Ano	Cód.Op	Proponente	município	Objeto	Valor	Sit. Contrato	Sit. Obra
2003	0157141	PM CARAUBAS	Caraúbas	CONSTRUCAO DE BARRAGENS SUBTERRANEAS	10,184.13	EM SITUACAO NORMAL	CONCLUIDA
2003	0157138	PM CABACEIRAS	Cabaceiras	-BARRAGEM SUBTER.-TANQUE EXPANSAO 5000L-PASTEURIZADOR 5000L -EMBALADEIRA-BANCO GELO-CAMARA CONGEL.-CAMINHAO BAU REFRIGER	236,823.84	EM SITUACAO NORMAL	CONCLUIDA
2003	0157166	PM RIACHO STO A	Riacho de Santo Antônio	CONSTRUCAO BARRAGEM SUBTERRANEA E TANQUE DE EXPANSAO 2000 LITROS PARA COLETA DE LEITE	26,073.63	EM SITUACAO NORMAL	CONCLUIDA
2003	0157149	PM GURJAO - PB	Gurjão	-BARRAGEM SUBTERRANEA;TANQUE EXPANSAO 5000L P/COLETA LEITE	47,238.84	EM SITUACAO NORMAL	CONCLUIDA
2005	0177393	PM CABACEIRAS	Cabaceiras	CONSTRUCAO DE UM VIVEIRO PRODUTOR DE ESSENCIAS FRUTIFERAS E FLORESTAIS E IMPLANTACAO E AQ. DE EQUIP P/FEIRA AGROECOLOGIC	56,350.28	EM SITUACAO NORMAL	CONCLUIDA
2005	0176542	PM SOLEDADE	Soledade	AQUISICAO DE MAUINAS E EQUIPAMENTOS	50,000.00	EM SITUACAO NORMAL	CONCLUIDA
2008	0276648	PM CARAUBAS	Caraúbas	APOIO A BOVINO E CAPRINOCULTURA	125,497.00	EM SITUACAO NORMAL	CONCLUIDA
2009	0306605	PM BARRA S.MIGU	Barra de São Miguel	Apoio a Apimeliponicultura para a Agricultura Familiar do Territorio do Cariri Oriental Paraibano	135,916.20	EM SITUACAO NORMAL	CONCLUIDA
2009	0315353	PM SOLEDADE	Soledade	Aquisicao de Maquinas, equipamentos e Insumos para producao, armazenamento e conservacao de frutas, semente e forragem,	304,531.08	EM SITUACAO NORMAL	CONCLUIDA
2010	0346523	PM SOLEDADE	Soledade	Aquisicao de Retroescavadeira para Beneficiar agricultores Familiares no Municipio de Soledade.	243,750.00	EM SITUACAO NORMAL	CONCLUIDA
2012	1003321	PM SOLEDADE	Soledade	Construcao de duas Passagens Molhadas no municipio de Soledade/PB.	500,000.00	EXTINTA	NAO INICIADA
2014	0461142014	ESTADO DA PARAIBA	João Pessoa	Promover o desenvolvimento do território com a introdução de novas tecnologias e infraestruturas que sejam capazes de alavancar o processo de organização coletiva, a produção sustentável e o aumento da qualidade de vida das comunidades de agricultores/as familiares do Território do Cariri Oriental Paraibano.	335,576.25	EM SITUACAO NORMAL	NORMAL
2014	0334552014	ALCANTIL	Alcantil	OBJETO	125,000.00	EM SITUACAO NORMAL	NORMAL

Fonte: CEF (04/05/15); CGMA/SDT (jun/2015).