

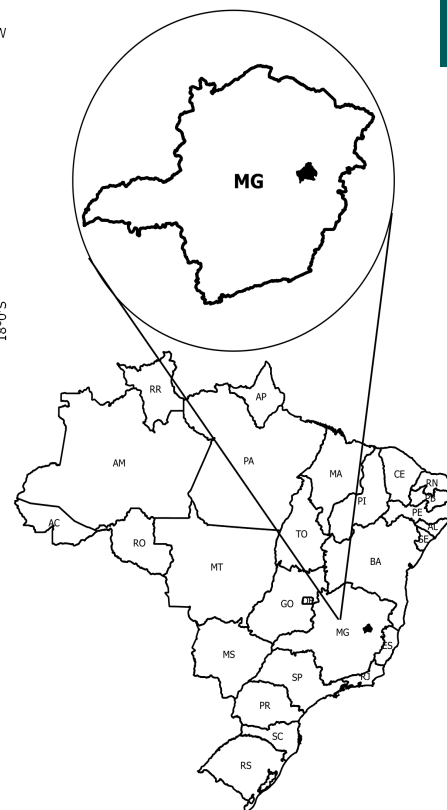

Alto Saçuí Grande - MG

O Território Rural Alto Saçuí Grande - MG está localizado na região Sudeste e é composto por 7 municípios: Água Boa, Frei Lagonegro, José Raydan, Santa Maria do Suaçuí, São José do Jacuri, São Pedro do Suaçuí e São Sebastião do Maranhão.

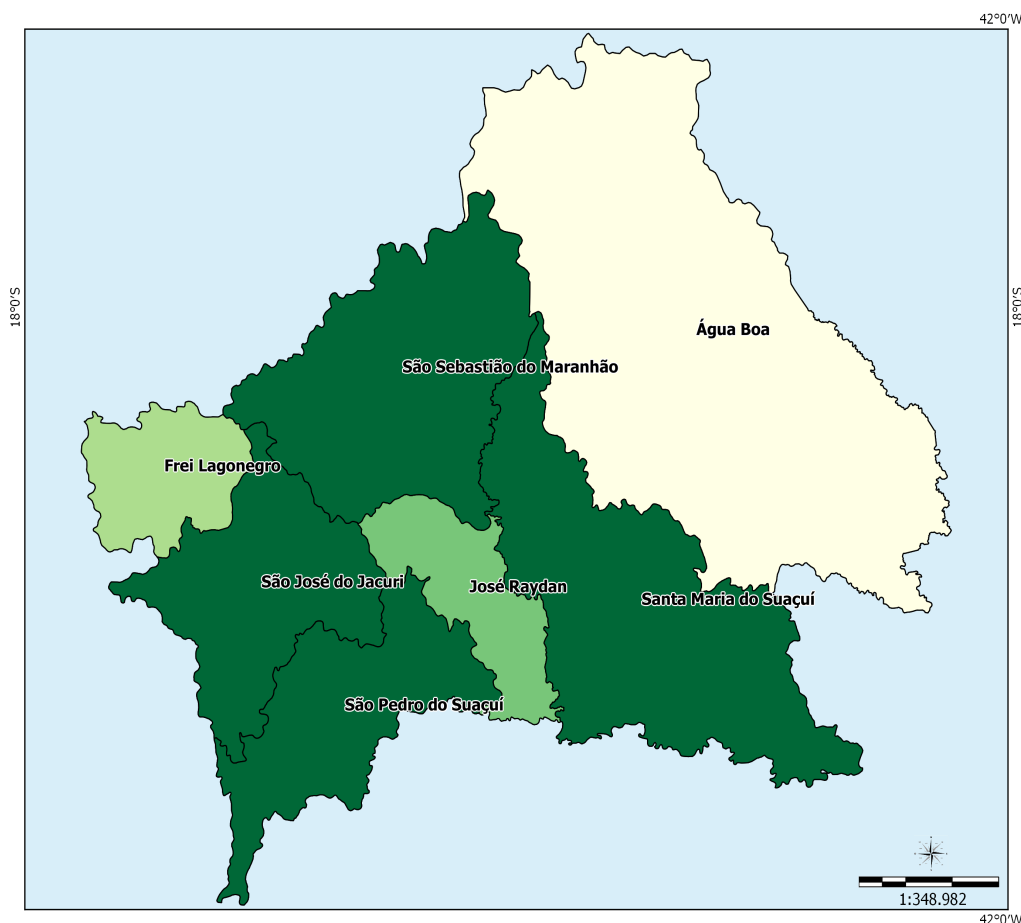

Sistema de Coord. Geográficas
DATUM SAD 69.

Fonte:
Base Cartográfica: IBGE, 2006;
Base Territorial: DETER/SDT/MDA;
Elaboração: CGMA/SDT/MDA, março/2015.

Dados Básicos do Território

Variável	Valor
Área (em Km ²)	3.463,70
População Total (hab.)	60.065
População Urbana (hab.)	27.501
População Rural (hab.)	32.564
Nº de Famílias Assentadas - Reforma Agrária	127
Número de Projetos - Reforma Agrária	3
Área Reformada - Reforma Agrária (em hectares)	4.646
Nº de estabelecimentos da agricultura familiar	4.194
Pessoal ocupado na agricultura familiar	12.252
Número de Pescadores	0

Fonte: IBGE, Censo Demográfico (2010); INCRA (2014); Atlas do Desenvolvimento Humano (2014); Índice de Desenvolvimento Humano/PNUD (2014).

Dados Demográficos

Município	Área (em Km²)	2000			2010		
		População Total (hab.)	População Urbana (hab.)	População Rural (hab.)	População Total (hab.)	População Urbana (hab.)	População Rural (hab.)
Água Boa	1,320.27	17,719	4,605	13,114	15,195	7,035	8,160
Frei Lagonegro	167.47	3,188	395	2,793	3,329	618	2,711
José Raydan	180.82	3,646	849	2,797	4,376	1,568	2,808
Santa Maria do Suaçuí	624.05	14,335	9,889	4,446	14,395	10,722	3,673
São José do Jacuri	345.15	6,782	1,711	5,071	6,553	2,006	4,547
São Pedro do Suaçuí	308.11	6,076	2,204	3,872	5,570	2,302	3,268
São Sebastião do Maranhão	517.83	11,607	3,094	8,513	10,647	3,250	7,397
Total	3,463.70	63,353	22,747	40,606	60,065	27,501	32,564

Fonte: IBGE, Censo Demográfico (2000); IBGE, Censo Demográfico (2010).

Ao observar os dados coletados no Censo Demográfico 2000 e 2010, nota-se a diminuição da população total que passou de 63.353 em 2000 para 60.065 em 2010, uma variação de 5,19%. Com relação à população rural, houve uma redução de 19,80%.

Indicadores Sócioeconômicos

Município	Renda per capita - 2010 (em R\$)	IDEB	% de extremamente pobres	% vulneráveis à pobreza
Água Boa	325.42	5.70	11.95	81.81
Frei Lagonegro	389.61	5.80	29.90	73.22
José Raydan	232.47	6.70	13.47	86.46
Santa Maria do Suaçuí	321.15	5.80	10.42	80.47
São José do Jacuri	476.92	6.40	13.35	72.38
São Pedro do Suaçuí	406.87	5.30	10.07	65.28
São Sebastião do Maranhão	327.54	5.40	20.31	75.18
Total	-	-	-	-

Fonte: INEP/MEC; IBGE, Censo Demográfico (2010).

Indicadores Sócioeconômicos

Município	IDHM		Índice de Gini	
	2000	2010	2000	2010
Água Boa	0.451	0.576	0.64	0.50
Frei Lagonegro	0.405	0.543	0.50	0.50
José Raydan	0.445	0.617	0.64	0.48
Santa Maria do Suaçuí	0.497	0.640	0.61	0.54
São José do Jacuri	0.479	0.566	0.50	0.49
São Pedro do Suaçuí	0.464	0.622	0.54	0.48
São Sebastião do Maranhão	0.441	0.581	0.59	0.54
Total	-	-	-	-

Fonte: IBGE, Censo Demográfico (2000); IBGE, Censo Demográfico (2010).

A seguir, mapa que compara o IDH dos Censos Demográficos do IBGE de 2000 e 2010.

IDHM 2000

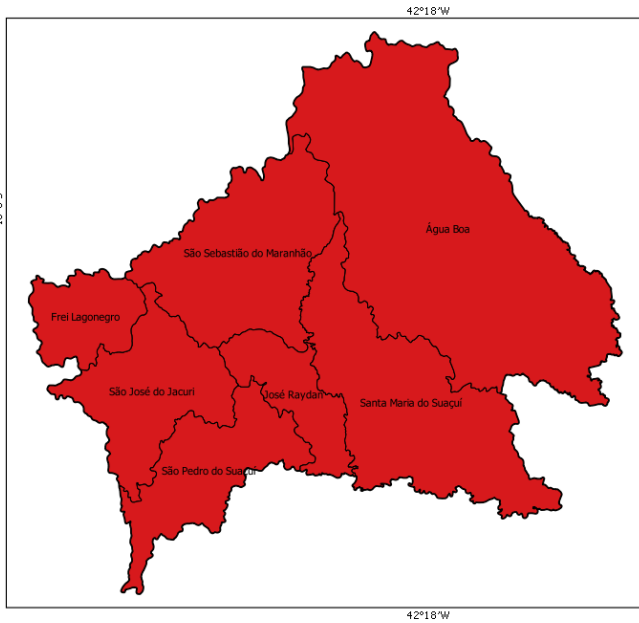

IDHM 2010

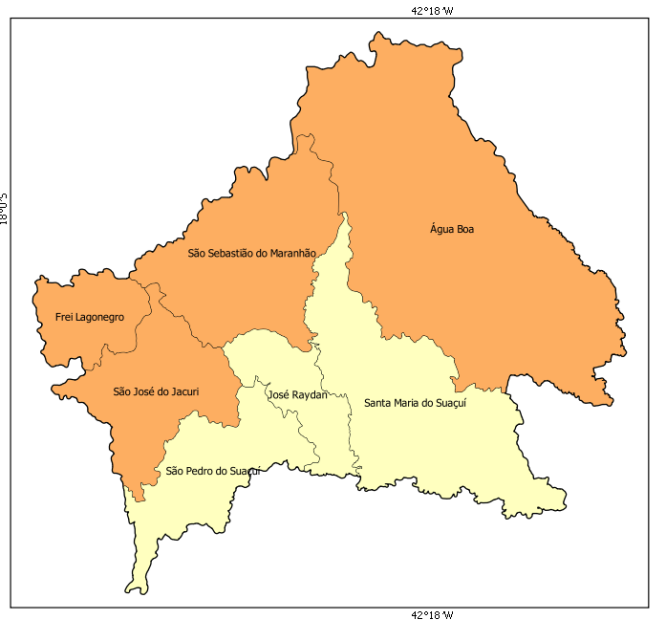

- muito baixo desenvolvimento humano (0,000 - 0,499)
- baixo desenvolvimento humano (0,500 - 0,599)
- médio desenvolvimento humano (0,600 - 0,699)
- alto desenvolvimento humano (0,700 - 0,799)
- muito alto desenvolvimento humano (acima de 0,800)

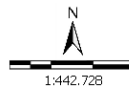

Sistema de Coord. Geográficas
DATUM SAD 69.
Fonte: Atlas do Desenvolvimento Humano 2000/2010;
Base Cartográfica: IBGE, 2006;
Base Territorial: DETER/SDT/MDA;
Elaboração: CGMA/SDT/MDA, março/2015.

No mapa a seguir, é possível observar a evolução comparativa do GINI considerando os Censos Demográficos do IBGE de 2000 e 2010.

GINI 2000

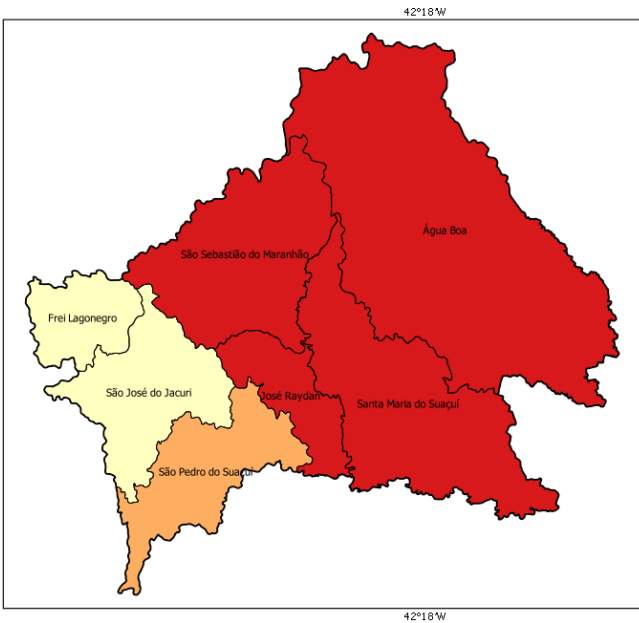

GINI 2010

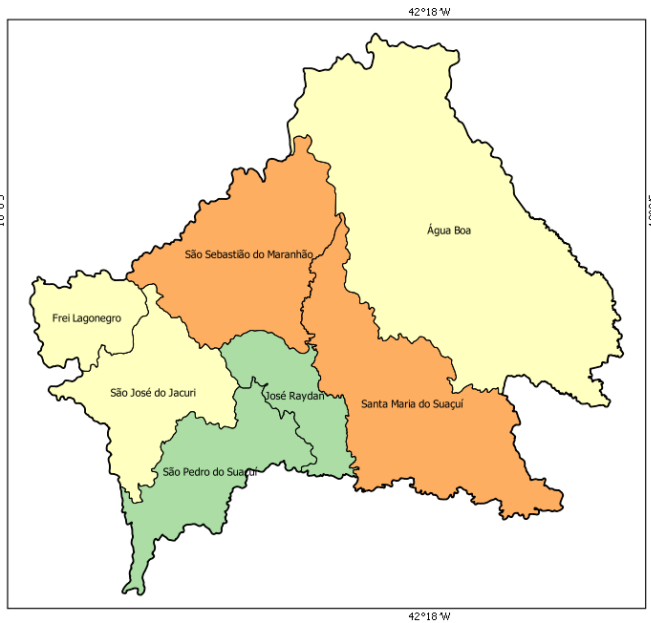

- 0,00 - 0,44
- 0,45 - 0,48
- 0,49 - 0,51
- 0,52 - 0,55
- acima de 0,55

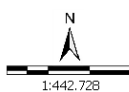

Sistema de Coord. Geográficas
DATUM SAD 69.
Fonte: Atlas do Desenvolvimento Humano 2000/2010;
Base Cartográfica: IBGE, 2006;
Base Territorial: DETER/SDT/MDA;
Elaboração: CGMA/SDT/MDA, março/2015.

Dados da Reforma Agrária

Município	Nº de Famílias Assentadas - Reforma Agrária	Número de Projetos - Reforma Agrária	Área Reformada - Reforma Agrária (em hectares)
Água Boa	40	1	1,983.00
Frei Lagonegro	0	0	0.00
José Raydan	0	0	0.00
Santa Maria do Suaçuí	87	2	2,663.00
São José do Jacuri	0	0	0.00
São Pedro do Suaçuí	0	0	0.00
São Sebastião do Maranhão	0	0	0.00
Total	127	3	4,646.00

Fonte: DEA/INCR (jan/2015).

Dados da Agricultura Familiar

Município	Nº de estabelecimentos da agricultura familiar	Pessoal ocupado na agricultura familiar	DAP - Pessoa Física
Água Boa	1,304	3,016	708
Frei Lagonegro	230	757	183
José Raydan	300	1,140	240
Santa Maria do Suaçuí	466	1,069	375
São José do Jacuri	463	2,146	448
São Pedro do Suaçuí	209	808	181
São Sebastião do Maranhão	1,222	3,316	439
Total	4,194	12,252	2,574

Fonte: SAF/MDA (jan/2015); IBGE, Censo Agropecuário (2006).

Políticas Públicas para Agricultura Familiar

Município	ATER - Nº de Técnicos	Crédito Fundiário - Valores	PRONAF - Valores (R\$) (2013-2014)
Água Boa	2	0.00	4,640,556.36
Frei Lagonegro	1	0.00	742,547.06
José Raydan	2	0.00	401,981.69
Santa Maria do Suaçuí	2	40,000.00	2,005,886.92
São José do Jacuri	0	0.00	1,065,401.72
São Pedro do Suaçuí	0	0.00	497,137.24
São Sebastião do Maranhão	0	40,000.00	2,391,375.61
Total	7	80,000.00	11,744,886.60

Fonte: Banco Central do Brasil (jan/2015); SIATER/MDA (jan/2015); SRA/MDA (nov/2014).

Políticas Públicas

Município	Programa Bolsa Família - Famílias Beneficiadas	Programa Bolsa Família - Valor em R\$	PRONATEC - Matrículas acumuladas a partir de nov/2011	PAA - CONAB - Valor Total Proposta	PNAE - Aquisições (R\$) Previstas da Agricultura Familiar em 2012
Água Boa	2,266	405,042.00	21	0.00	0.00
Frei Lagonegro	606	103,674.00	65	0.00	10,283.13
José Raydan	507	84,634.00	89	0.00	13,786.00
Santa Maria do Suaçuí	1,660	265,194.00	153	0.00	0.00
São José do Jacuri	865	137,370.00	150	1,033,500.00	15,023.50
São Pedro do Suaçuí	719	113,889.00	197	0.00	16,520.07

Políticas Públicas

Município	Programa Bolsa Família - Famílias Beneficiadas	Programa Bolsa Família - Valor em R\$	PRONATEC - Matrículas acumuladas a partir de nov/2011	PAA - CONAB - Valor Total Proposta	PNAE - Aquisições (R\$) Previstas da Agricultura Familiar em 2012
São Sebastião do Maranhão	1,331	221,220.00	189	0.00	35,634.50
Total	7,954	1,331,023.00	864	1,033,500.00	91,247.20

Fonte: PBSM/MDA (mar/2015); PBSM/MDA (fev/2015); PAA Data/SAGI/MDS (set/2014); FNDE (dez/2012).

Apoio à projetos de infraestrutura PROINF - 2003-2014

Ano	Nº Projetos	Valor
2003	0	0.00
2004	0	0.00
2005	0	0.00
2006	0	0.00
2007	0	0.00
2008	1	144,675.00
2009	2	209,124.00
2010	6	784,858.57
2011	2	200,000.00
2012	0	0.00
2013	0	0.00
2014	0	0.00
Total	11	1,338,657.57

Fonte: CEF (04/05/15); CGMA/SDT (jul/2015).

PROINF - Evolução de investimentos - 2003-2014

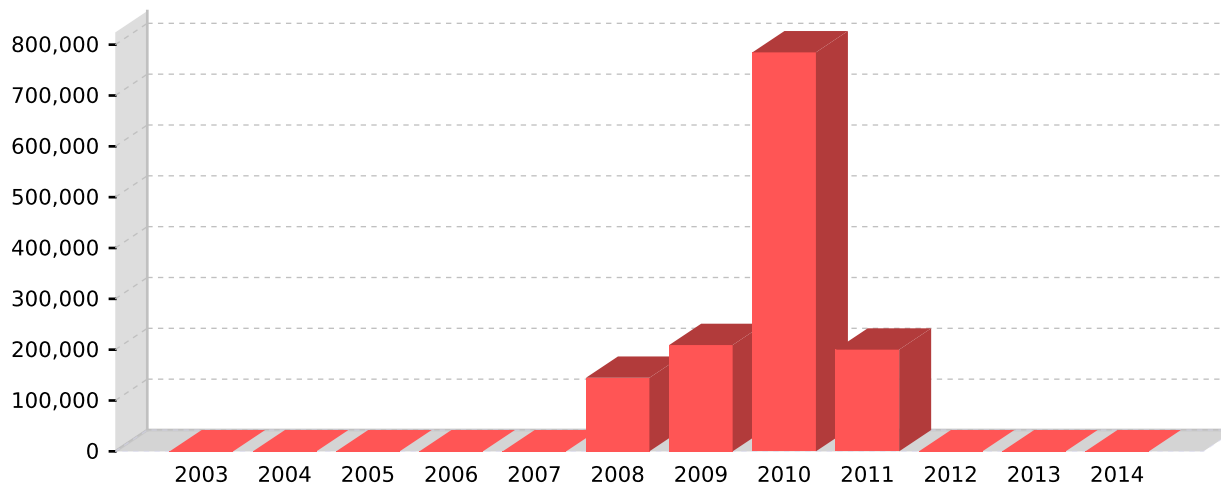

Fonte: CEF (04/05/15); CGMA/SDT (jul/2015).

PROINF - Projetos apoiados no Território - 2003-2014

Ano	Cód.Op	Proponente	município	Objeto	Valor	Sit. Contrato	Sit. Obra
2008	0276076	PM S.PED.SUACUI	São Pedro do Suaçuí	ESTRUTURACAO NUCLEO TECNICO ALTO SUACUI GRANDE E CONSTRUCAO PTDRS	144,675.00	EM SITUACAO NORMAL	CONCLUIDA
2009	0310291	STR	São Pedro do Suaçuí	Promover no Territorio Alto Suacui Grande assessoria tecnica ao Colegiado, articulando os atores sociais do Território.	100,000.00	EM SITUACAO NORMAL	NORMAL
2009	0313918	PM AGUA BOA	Água Boa	Aquisicao de 01 trator agricola e implementos.	109,124.00	EM SITUACAO NORMAL	CONCLUIDA
2010	0319150	PM STA MA.SUAC.	Santa Maria do Suaçuí	AQUISICAO DE TRATOR AGRICOLA E IMPLEMENTOS PARA FORTALECER A AGRICULTURA FAMILIAR.	109,125.00	EM SITUACAO NORMAL	CONCLUIDA

PROINF - Projetos apoiados no Território - 2003-2014

Ano	Cód.Op	Proponente	município	Objeto	Valor	Sit.Contrato	Sit.Obra
2010	0319152	PM FREI LAGONEG	Frei Lagonegro	Aquisicao de trator agricola e implementos para fortalecer a Agricultura Familiar.	109,125.00	EM SITUACAO NORMAL	CONCLUIDA
2010	0337671	PM S.SEBAS.MAR	São Sebastião do Maranhão	Aquisicao de trator Agrícola, carreta e implementos e um veÍCULO DE CARGA COM BAU	178,741.90	EM SITUACAO NORMAL	CONCLUIDA
2010	0346539	PM STA MA.SUAC.	Santa Maria do Suaçuí	OFICINAS DE INICIACAO DOS GESTORES E ATORES DAS ASSOCIACOES COMUNITARIAS E CURSOS DE QUALIFICACAO DOS AGRICULTORES	100,000.00	EM SITUACAO NORMAL	NORMAL
2010	0319153	PM S.J.JACURI	São José do Jacuri	Aquisicao de trator agricola e implementos para fortalecer a Agricultura Familiar.	109,125.00	EM SITUACAO NORMAL	CONCLUIDA
2010	0334976	PM JOSE RAYDAN	José Raydan	AQUISICAO DE TRATOR AGRICOLA, CARRETA E IMPLEMENTOS E UM VEICULO DE CARGA COM BAU	178,741.67	EM SITUACAO NORMAL	CONCLUIDA
2011	0364040	PM S.J.JACURI	São José do Jacuri	Aquisicao de um caminhao com carroceria bau para atender aos agricultores familiares de Sao Jose do Jacuri	100,000.00	EM SITUACAO NORMAL	CONCLUIDA
2011	0363908	PM STA MA.SUAC.	Santa Maria do Suaçuí	Aquisicao de um caminhao e com carroceria bau	100,000.00	EM SITUACAO NORMAL	CONCLUIDA

Fonte: CEF (04/05/15); CGMA/SDT (jul/2015).