

Caminhos do Tibagi - PR

O Território Rural Caminhos do Tibagi - PR está localizado na região Sul e é composto por 8 municípios: Curiúva, Figueira, Imbaú, Ortigueira, Reserva, Telêmaco Borba, Tibagi e Ventania.

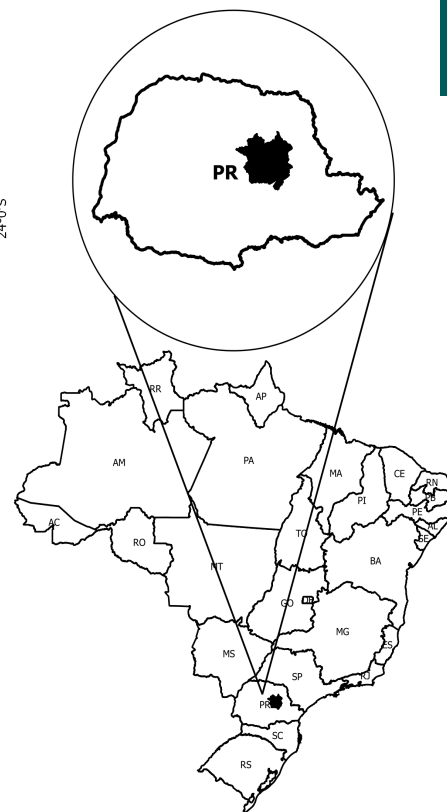
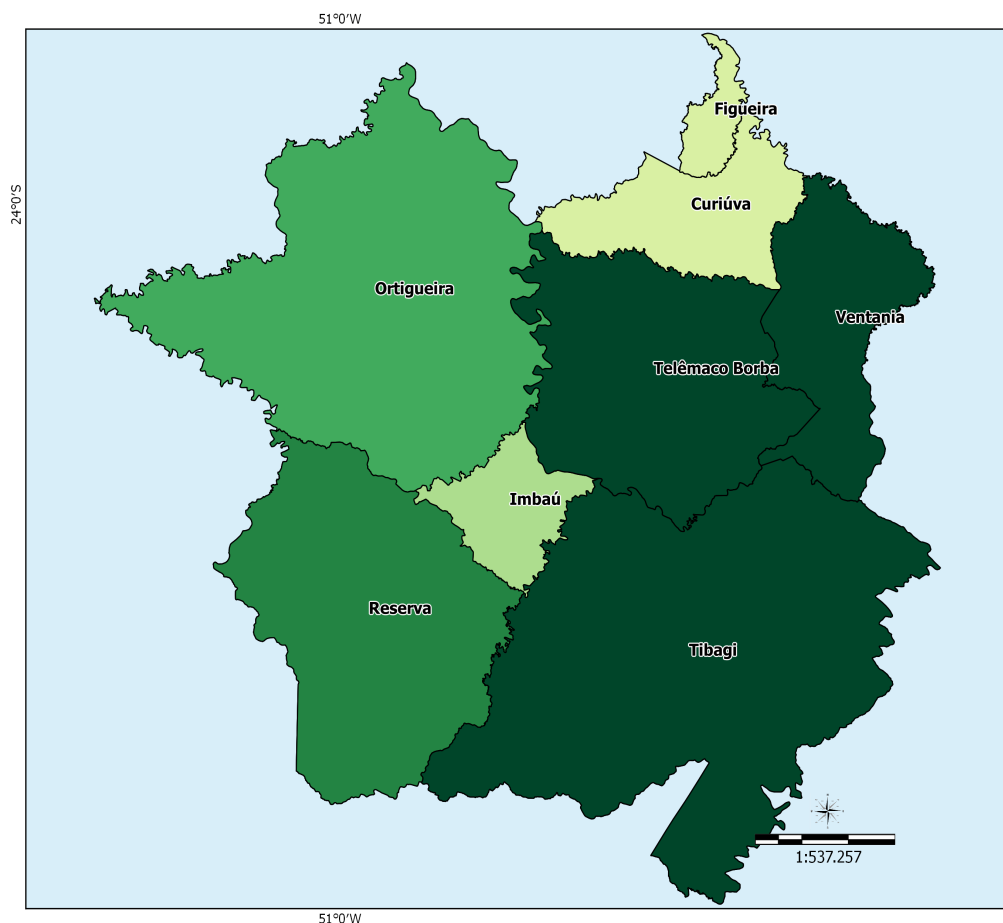

Sistema de Coord. Geográficas
DATUM SAD 69.

Fonte:
Base Cartográfica: IBGE, 2006;
Base Territorial: DETER/SDT/MDA;
Elaboração: CGMA/SDT/MDA, março/2015.

Dados Básicos do Território

Variável	Valor
Área (em Km ²)	10.195,61
População Total (hab.)	181.215
População Urbana (hab.)	132.136
População Rural (hab.)	49.079
Nº de Famílias Assentadas - Reforma Agrária	931
Número de Projetos - Reforma Agrária	24
Área Reformada - Reforma Agrária (em hectares)	27.011
Nº de estabelecimentos da agricultura familiar	7.311
Pessoal ocupado na agricultura familiar	17.630
Número de Pescadores	0

Fonte: IBGE, Censo Demográfico (2010); INCRA (2014); Atlas do Desenvolvimento Humano (2014); Índice de Desenvolvimento Humano/PNUD (2014).

Dados Demográficos

Município	Área (em Km²)	2000			2010		
		População Total (hab.)	População Urbana (hab.)	População Rural (hab.)	População Total (hab.)	População Urbana (hab.)	População Rural (hab.)
Curiúva	576.26	12,908	7,030	5,878	13,923	9,573	4,350
Figueira	129.77	9,035	7,639	1,396	8,293	7,091	1,202
Imbaú	330.70	9,474	5,482	3,992	11,274	7,060	4,214
Ortigueira	2,429.56	25,177	8,356	16,821	23,380	9,587	13,793
Reserva	1,635.52	23,955	9,594	14,361	25,172	12,206	12,966
Telêmaco Borba	1,382.86	61,144	58,260	2,884	69,872	68,440	1,432
Tibagi	2,951.57	18,471	10,301	8,170	19,344	11,668	7,676
Ventania	759.37	8,004	5,358	2,646	9,957	6,511	3,446
Total	10,195.61	168,168	112,020	56,148	181,215	132,136	49,079

Fonte: IBGE, Censo Demográfico (2000); IBGE, Censo Demográfico (2010).

Ao observar os dados coletados no Censo Demográfico 2000 e 2010, nota-se o aumento da população total que passou de 168.168 em 2000 para 181.215 em 2010, uma variação de 7,76%. Com relação à população rural, houve uma redução de 12,59%.

Indicadores Sócioeconômicos

Município	Renda per capita - 2010 (em R\$)	IDEB	% de extremamente pobres	% vulneráveis à pobreza
Curiúva	1,581.04	4.60	3.30	18.82
Figueira	446.98	5.40	1.82	73.37
Imbaú	523.94	4.70	4.91	68.27
Ortigueira	553.56	4.40	6.92	66.09
Reserva	419.62	4.40	4.87	62.94
Telêmaco Borba	536.39	null	2.53	57.79
Tibagi	611.85	5.10	4.69	50.82
Ventania	617.75	4.60	3.95	51.20
Total	-	-	-	-

Fonte: INEP/MEC; IBGE, Censo Demográfico (2010).

Indicadores Sócioeconômicos

Município	IDHM		Índice de Gini	
	2000	2010	2000	2010
Curiúva	0.482	0.656	0.51	0.45
Figueira	0.555	0.677	0.53	0.44
Imbaú	0.521	0.622	0.56	0.43
Ortigueira	0.472	0.609	0.59	0.49
Reserva	0.485	0.618	0.60	0.50
Telêmaco Borba	0.644	0.734	0.57	0.49
Tibagi	0.522	0.664	0.56	0.55
Ventania	0.541	0.650	0.56	0.42
Total	-	-	-	-

Fonte: IBGE, Censo Demográfico (2000); IBGE, Censo Demográfico (2010).

A seguir, mapa que compara o IDH dos Censos Demográficos do IBGE de 2000 e 2010.

IDHM 2000

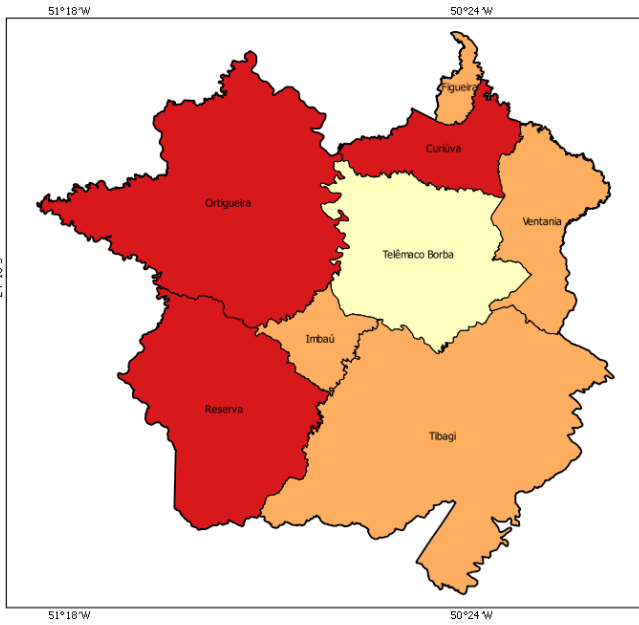

IDHM 2010



- muito baixo desenvolvimento humano (0,000 - 0,499)
- baixo desenvolvimento humano (0,500 - 0,599)
- médio desenvolvimento humano (0,600 - 0,699)
- alto desenvolvimento humano (0,700 - 0,799)
- muito alto desenvolvimento humano (acima de 0,800)

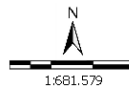

Sistema de Coord. Geográficas
DATUM SAD 69.
Fonte: Atlas do Desenvolvimento Humano 2000/2010;
Base Cartográfica: IBGE, 2006;
Base Territorial: DETER/SDT/MDA;
Elaboração: CGMA/SDT/MDA, março/2015.

No mapa a seguir, é possível observar a evolução comparativa do GINI considerando os Censos Demográficos do IBGE de 2000 e 2010.

GINI 2000

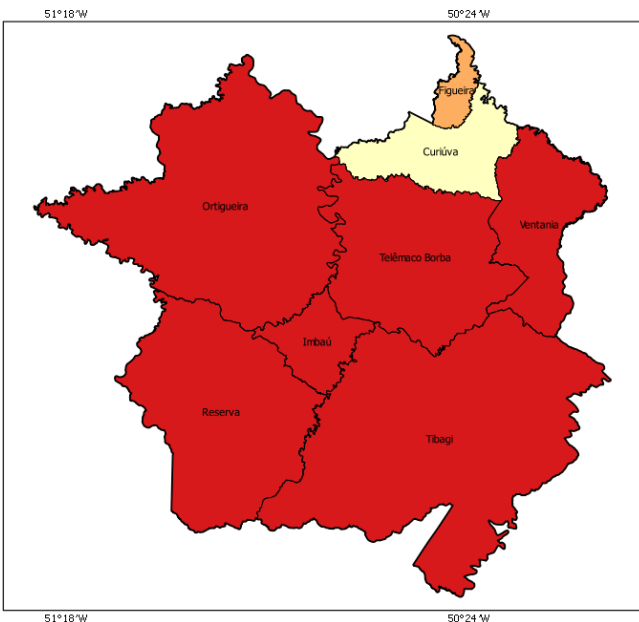

GINI 2010

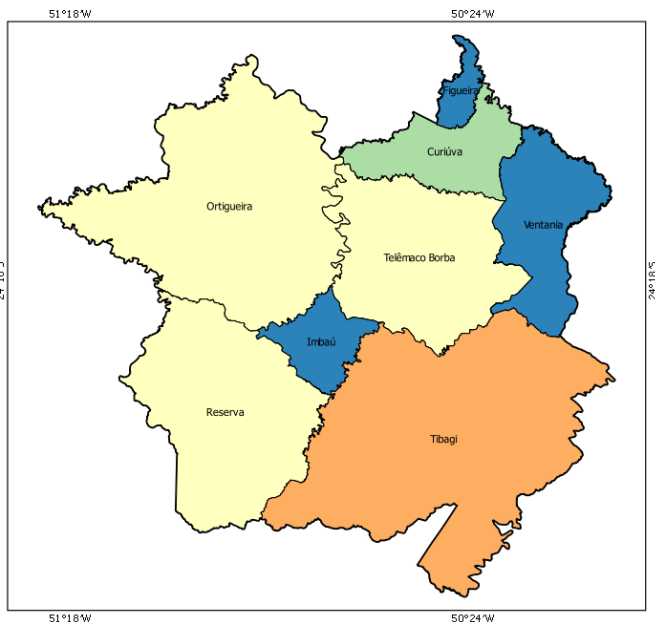

- 0,00 - 0,44
- 0,45 - 0,48
- 0,49 - 0,51
- 0,52 - 0,55
- acima de 0,55

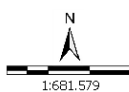

Sistema de Coord. Geográficas
DATUM SAD 69.
Fonte: Atlas do Desenvolvimento Humano 2000/2010;
Base Cartográfica: IBGE, 2006;
Base Territorial: DETER/SDT/MDA;
Elaboração: CGMA/SDT/MDA, março/2015.

Dados da Reforma Agrária

Município	Nº de Famílias Assentadas - Reforma Agrária	Número de Projetos - Reforma Agrária	Área Reformada - Reforma Agrária (em hectares)
Curiúva	0	0	0.00
Figueira	0	0	0.00
Imbaú	35	1	1,183.00
Ortigueira	514	7	15,186.00
Reserva	176	7	5,512.00
Telêmaco Borba	0	0	0.00
Tibagi	173	8	4,370.00
Ventania	33	1	760.00
Total	931	24	27,011.00

Fonte: DEA/INCRA (jan/2015).

Dados da Agricultura Familiar

Município	Nº de estabelecimentos da agricultura familiar	Pessoal ocupado na agricultura familiar	DAP - Pessoa Física
Curiúva	609	1,570	507
Figueira	229	488	108
Imbaú	460	982	111
Ortigueira	2,821	6,800	1,090
Reserva	1,803	4,685	1,465
Telêmaco Borba	81	199	538
Tibagi	880	1,900	622
Ventania	428	1,006	191
Total	7,311	17,630	4,632

Fonte: SAF/MDA (jan/2015); IBGE, Censo Agropecuário (2006).

Políticas Públicas para Agricultura Familiar

Município	ATER - Nº de Técnicos	Crédito Fundiário - Valores	PRONAF - Valores (R\$) (2013-2014)
Curiúva	2	75,000.00	3,640,090.73
Figueira	2	64,358.00	637,126.66
Imbaú	2	200,000.00	381,930.17
Ortigueira	5	130,000.00	3,527,448.41
Reserva	5	456,805.20	6,505,504.52
Telêmaco Borba	0	0.00	7,966.30
Tibagi	2	0.00	3,593,244.50
Ventania	0	0.00	1,257,419.46
Total	18	926,163.20	19,550,730.75

Fonte: Banco Central do Brasil (jan/2015); SIATER/MDA (jan/2015); SRA/MDA (nov/2014).

Políticas Públicas

Município	Programa Bolsa Família - Famílias Beneficiadas	Programa Bolsa Família - Valor em R\$	PRONATEC - Matrículas acumuladas a partir de nov/2011	PAA - CONAB - Valor Total Proposta	PNAE - Aquisições (R\$) Previstas da Agricultura Familiar em 2012
Curiúva	1,216	170,761.00	0	0.00	16,612.21
Figueira	701	107,979.00	11	0.00	0.00
Imbaú	964	147,259.00	129	0.00	27,872.00

Políticas Públicas

Município	Programa Bolsa Família - Famílias Beneficiadas	Programa Bolsa Família - Valor em R\$	PRONATEC - Matrículas acumuladas a partir de nov/2011	PAA - CONAB - Valor Total Proposta	PNAE - Aquisições (R\$) Previstas da Agricultura Familiar em 2012
Ortigueira	2,884	378,027.00	435	0.00	10,967.50
Reserva	1,930	268,606.00	52	314,120.00	0.00
Telêmaco Borba	2,484	362,081.00	185	0.00	53,775.89
Tibagi	1,975	387,726.00	21	5,880.00	0.00
Ventania	774	139,849.00	73	0.00	7,461.90
Total	12,928	1,962,288.00	906	320,000.00	116,689.50

Fonte: PBSM/MDA (mar/2015); PBSM/MDA (fev/2015); PAA Data/SAGI/MDS (set/2014); FNDE (dez/2012).

Apoio à projetos de infraestrutura PROINF - 2003-2014

Ano	Nº Projetos	Valor
2003	1	182,480.00
2004	2	189,113.00
2005	7	148,500.00
2006	2	105,200.00
2007	0	0.00
2008	2	425,250.00
2009	2	591,967.63
2010	1	100,000.00
2011	1	120,000.00
2012	0	0.00
2013	3	348,986.00
2014	1	150,000.00
Total	22	2,361,496.63

Fonte: CEF (04/05/15); CGMA/SDT (jun/2015).

PROINF - Evolução de investimentos - 2003-2014

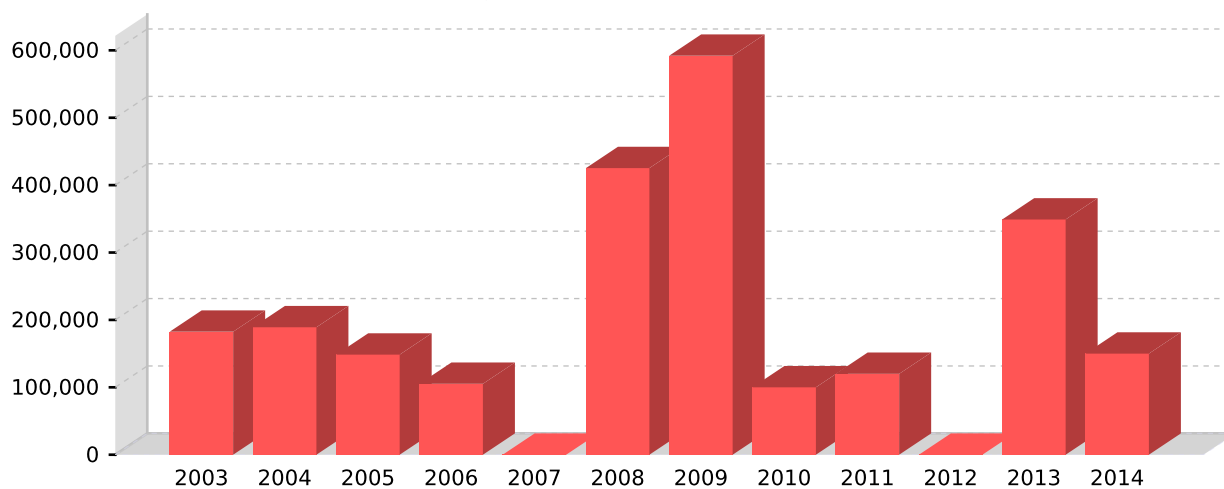

Fonte: CEF (04/05/15); CGMA/SDT (jun/2015).

PROINF - Projetos apoiados no Território - 2003-2014

Ano	Cód.Op	Proponente	município	Objeto	Valor	Sit.Contrato	Sit.Obra
-----	--------	------------	-----------	--------	-------	--------------	----------

PROINF - Projetos apoiados no Território - 2003-2014

Ano	Cód.Op	Proponente	município	Objeto	Valor	Sit.Contrato	Sit.Obra
2003	0157221	PM ORTIGUEIRA	Ortigueira	INFRA ESTRUTURA E SERVICOS	182,480.00	EM SITUACAO NORMAL	CONCLUIDA
2004	0170232	PM IMBAU	Imbaú	IMPLANTACAO DE INFRA ESTRUTURA PARA PRODUCAO BENEFICIAMENTO E COMERCIALIZACAO DE MEL E DERIVADOS	13,000.00	EM SITUACAO NORMAL	CONCLUIDA
2004	0170252	PM TEL BORBA	Telêmaco Borba	IMPLANTACAO DE INFRA ESTRUTURA PARA PRODUCAO, BENFICIAMENTO E COMERCIALIZACAO DE MEL E DERIVADOS.	176,113.00	EM SITUACAO NORMAL	CONCLUIDA
2005	0178024	PM CURIUVA	Curiúva	AQUISICAO VEICULO 1.0 - SEMINARIO MUNICIPAL - MUNICIPIO DE CURIVUA	21,500.00	EM SITUACAO NORMAL	CONCLUIDA
2005	0178031	PM VENTANIA	Ventania	ESTRUTURACAO ATER	21,500.00	EM SITUACAO NORMAL	CONCLUIDA
2005	0178029	PM TEL BORBA	Telêmaco Borba	AQUISICAO DE (01) VEICULO - 1.0 - MUNICIPIO DE TELEMACO BORBA	19,500.00	EM SITUACAO NORMAL	CONCLUIDA
2005	0178027	PM ORTIGUEIRA	Ortigueira	AQUISICAO DE VEICULO 1.0 E REALIZACAO DE SEMINARIO - MUNICIPIO DE ORTIGUEIRA	21,500.00	EM SITUACAO NORMAL	CONCLUIDA
2005	0178028	PM RESERVA	Reserva	ESTRUTURACAO ATER	21,500.00	EM SITUACAO NORMAL	CONCLUIDA
2005	0178026	PM IMBAU	Imbaú	AQUISICAO DE VEICULO E SEMINARIO	21,500.00	EM SITUACAO NORMAL	CONCLUIDA
2005	0178030	PM TIBAGI	Tibagi	AQUISICAO DE VEICULO E SEMINARIO - MUNICIPIO DE TIBAGI	21,500.00	EM SITUACAO NORMAL	CONCLUIDA
2006	0198801	PM RESERVA	Reserva	AQUISICAO DE EQUIPAMENTO E MATERIAL PERMANENTE	58,200.00	EM SITUACAO NORMAL	CONCLUIDA
2006	0193921	PM FIGUEIRA	Figueira	AQUISICAO DE CJ BENEFICIAMENTO DE CAFE AMBULANTE E CURSO DE CAPACITACAO	47,000.00	EM SITUACAO NORMAL	CONCLUIDA
2008	0278788	PM IMBAU	Imbaú	AQUISICAO DE TRANSPORTE DE CALCARIO	110,000.00	EM SITUACAO NORMAL	CONCLUIDA
2008	0279335	PM FIGUEIRA	Figueira	ESTRUTURACAO DA CASA FAMILIAR RURAL	315,250.00	EM SITUACAO NORMAL	CONCLUIDA
2009	0306604	PM RESERVA	Reserva	Construcao da Casa Familiar Rural de Reserva.	473,967.63	EM SITUACAO NORMAL	CONCLUIDA
2009	0305438	PM ORTIGUEIRA	Ortigueira	Estruturacao de usina de beneficiamento de leite para a agricultura familiar	118,000.00	EM SITUACAO NORMAL	ATRASADA
2010	0327265	PM IMBAU	Imbaú	Retroescavadeira 4 x 4	100,000.00	EM SITUACAO NORMAL	CONCLUIDA
2011	0371629	PM ORTIGUEIRA	Ortigueira	Aquisicao de Um Caminhao do Tipo 3/4, 0km, motor de, no minimo 100 CV, equipado com Camara Fria.	120,000.00	EM SITUACAO NORMAL	CONCLUIDA
2013	1012542	PM ORTIGUEIRA	Ortigueira	AQUISICAO DE 01 TRATOR 75 CV E 01 ENXADA ROTATIVA COM ENCANTEIRADEIRA	100,000.00	EM SITUACAO NORMAL	NAO INICIADA
2013	1011887	PM RESERVA	Reserva	Aquisicao de Implementos Agricolas	148,986.00	EM SITUACAO NORMAL	NAO INICIADA
2013	1011931	PM TIBAGI	Tibagi	Aquisicao de equipamentos - infraestrutura em territorios rurais.	100,000.00	EM SITUACAO NORMAL	CONCLUIDA
2014	0313202014	RESERVA	Reserva	OBJETO	150,000.00	EM SITUACAO NORMAL	NORMAL

Fonte: CEF (04/05/15); CGMA/SDT (jun/2015).