

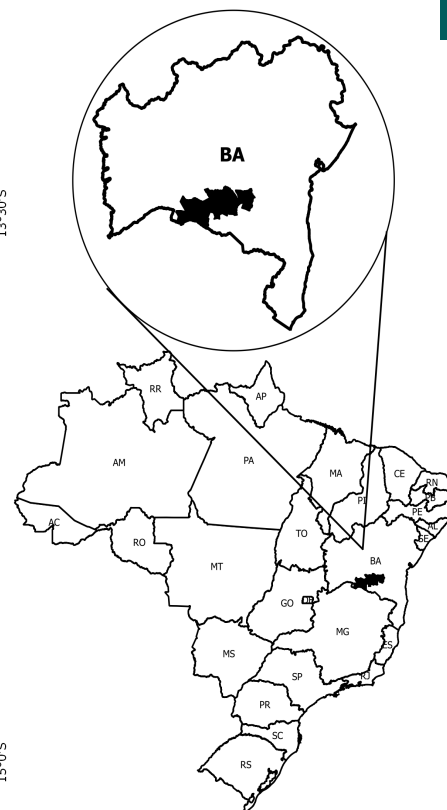

Sertão Produtivo - BA

O Território Rural Sertão Produtivo - BA está localizado na região Nordeste e é composto por 19 municípios: Brumado, Caculé, Caetité, Candiba, Contendas do Sincorá, Dom Basílio, Guanambi, Ibiassucê, Ituaçu, Iuiú, Lagoa Real, Livramento de Nossa Senhora, Malhada de Pedras, Palmas de Monte Alto, Pindaí, Rio do Antônio, Sebastião Laranjeiras, Tanhaçu e Urandi.

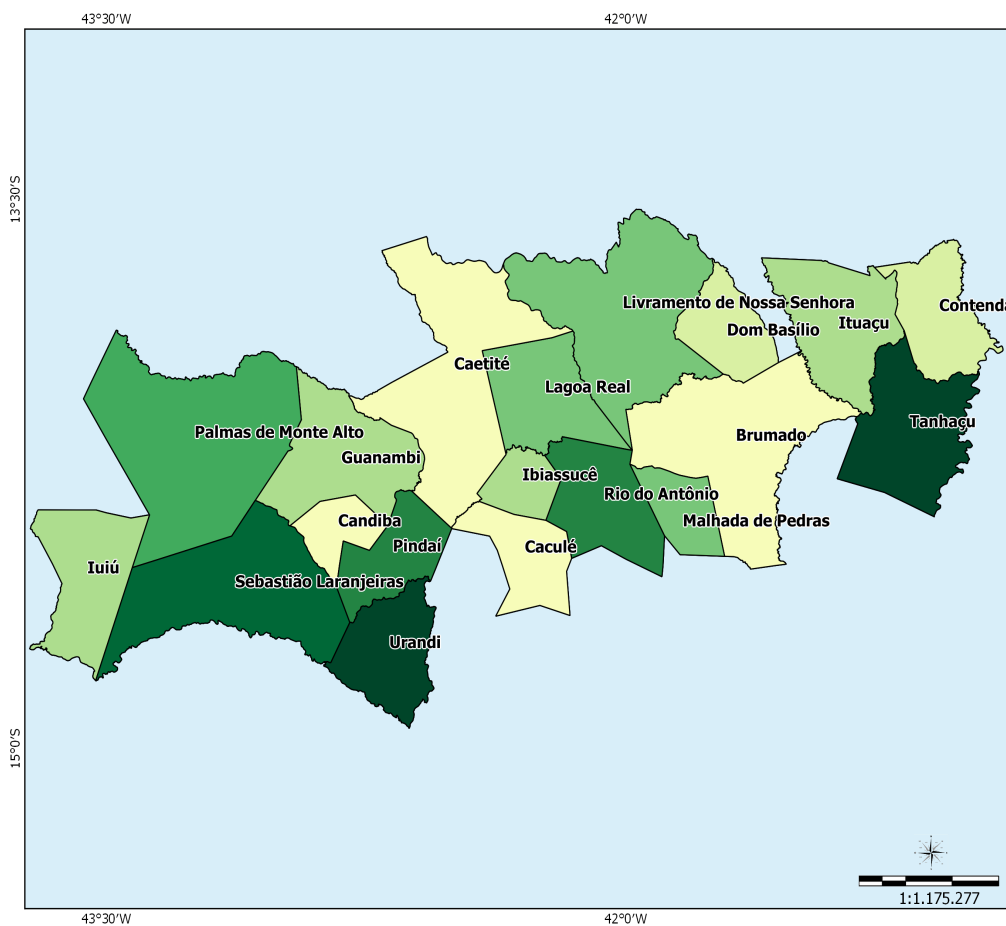

Sistema de Coord. Geográficas
DATUM SAD 69.

Fonte:
Base Cartográfica: IBGE, 2006;
Base Territorial: DETER/SDT/MDA;
Elaboração: CGMA/SDT/MDA, março/2015.

Dados Básicos do Território

Variável	Valor
Área (em Km²)	23.550,85
População Total (hab.)	444.666
População Urbana (hab.)	243.303
População Rural (hab.)	201.363
Nº de Famílias Assentadas - Reforma Agrária	60
Número de Projetos - Reforma Agrária	1
Área Reformada - Reforma Agrária (em hectares)	2.300
Nº de estabelecimentos da agricultura familiar	43.601
Pessoal ocupado na agricultura familiar	123.552
Número de Pescadores	0

Fonte: IBGE, Censo Demográfico (2010); INCRA (2014); Atlas do Desenvolvimento Humano (2014); Índice de Desenvolvimento Humano/PNUD (2014).

Dados Demográficos

Município	Área (em Km²)	2000			2010		
		População Total (hab.)	População Urbana (hab.)	População Rural (hab.)	População Total (hab.)	População Urbana (hab.)	População Rural (hab.)
Brumado	2,226.80	61,634	40,673	20,961	64,602	45,131	19,471
Caculé	668.36	20,333	11,532	8,801	22,236	13,309	8,927
Caetité	2,442.90	45,241	23,487	21,754	47,515	28,447	19,068
Candiba	417.98	12,123	6,158	5,965	13,210	7,725	5,485
Contendas do Sincorá	1,044.69	4,269	2,336	1,933	4,663	2,297	2,366
Dom Basílio	676.90	10,427	1,519	8,908	11,355	2,241	9,114
Guanambi	1,296.65	71,726	53,995	17,731	78,833	62,565	16,268
Ibiassucê	426.67	12,828	4,037	8,791	10,062	4,706	5,356
Ituaçu	1,216.28	17,250	4,428	12,822	18,127	6,569	11,558
Iuiú	1,485.73	10,485	4,567	5,918	10,900	5,284	5,616
Lagoa Real	877.43	12,759	2,006	10,753	13,934	2,808	11,126
Livramento de Nossa Senhora	2,135.59	37,986	16,737	21,249	42,693	20,530	22,163
Malhada de Pedras	529.06	8,424	2,348	6,076	8,468	3,234	5,234
Palmas de Monte Alto	2,524.85	20,095	6,658	13,437	20,775	9,832	10,943
Pindaí	614.09	15,477	3,624	11,853	15,628	4,319	11,309
Rio do Antônio	814.37	14,624	5,099	9,525	14,815	5,993	8,822
Sebastião Laranjeiras	1,948.61	9,277	3,641	5,636	10,371	4,084	6,287
Tanhaçu	1,234.44	20,039	7,015	13,024	20,013	8,290	11,723
Urandi	969.45	16,070	4,723	11,347	16,466	5,939	10,527
Total	23,550.85	421,067	204,583	216,484	444,666	243,303	201,363

Fonte: IBGE, Censo Demográfico (2000); IBGE, Censo Demográfico (2010).

Ao observar os dados coletados no Censo Demográfico 2000 e 2010, nota-se o aumento da população total que passou de 421.067 em 2000 para 444.666 em 2010, uma variação de 5,60%. Com relação à população rural, houve uma redução de 6,98%.

Indicadores Sócioeconômicos

Município	Renda per capita - 2010 (em R\$)	IDEB	% de extremamente pobres	% vulneráveis à pobreza
Brumado	247.49	5.20	9.57	86.25
Caculé	368.11	4.70	10.19	75.77
Caetité	224.38	4.00	17.47	83.04
Candiba	462.57	4.30	13.43	63.64
Contendas do Sincorá	260.07	3.60	17.18	82.52
Dom Basílio	460.60	4.40	19.27	65.67
Guanambi	241.69	4.40	7.16	78.04
Ibiassucê	311.24	4.80	9.19	81.02
Ituaçu	330.00	4.80	20.60	80.82
Iuiú	337.03	3.80	16.12	81.81
Lagoa Real	288.05	4.00	22.93	85.91
Livramento de Nossa Senhora	299.47	4.50	18.58	82.30
Malhada de Pedras	218.66	4.10	23.18	91.32
Palmas de Monte Alto	239.93	4.00	19.45	86.68
Pindaí	195.98	4.00	18.52	92.06
Rio do Antônio	294.83	3.60	23.62	78.45
Sebastião Laranjeiras	310.95	4.20	15.31	78.01
Tanhaçu	216.50	4.50	19.47	81.34
Urandi	303.78	4.50	13.58	85.78

Indicadores Sócioeconômicos

Município	Renda per capita - 2010 (em R\$)	IDEB	% de extremamente pobres	% vulneráveis à pobreza
Total	-	-	-	-

Fonte: INEP/MEC; IBGE, Censo Demográfico (2010).

Indicadores Sócioeconômicos

Município	IDHM		Índice de Gini	
	2000	2010	2000	2010
Brumado	0.519	0.656	0.57	0.52
Caculé	0.501	0.637	0.68	0.48
Caetité	0.454	0.625	0.66	0.59
Candiba	0.463	0.591	0.55	0.44
Contendas do Sincorá	0.417	0.577	0.52	0.51
Dom Basílio	0.434	0.591	0.47	0.46
Guanambi	0.548	0.673	0.64	0.55
Ibiassucê	0.437	0.611	0.55	0.46
Ituaçu	0.420	0.570	0.61	0.52
Iuiú	0.414	0.591	0.57	0.47
Lagoa Real	0.360	0.545	0.47	0.48
Livramento de Nossa Senhora	0.486	0.611	0.57	0.52
Malhada de Pedras	0.379	0.578	0.60	0.48
Palmas de Monte Alto	0.415	0.586	0.76	0.48
Pindaí	0.447	0.603	0.54	0.45
Rio do Antônio	0.385	0.576	0.64	0.49
Sebastião Laranjeiras	0.460	0.615	0.53	0.46
Tanhaçu	0.439	0.577	0.57	0.50
Urandi	0.468	0.598	0.56	0.51
Total	-	-	-	-

Fonte: IBGE, Censo Demográfico (2000); IBGE, Censo Demográfico (2010).

A seguir, mapa que compara o IDH dos Censos Demográficos do IBGE de 2000 e 2010.

IDHM 2000

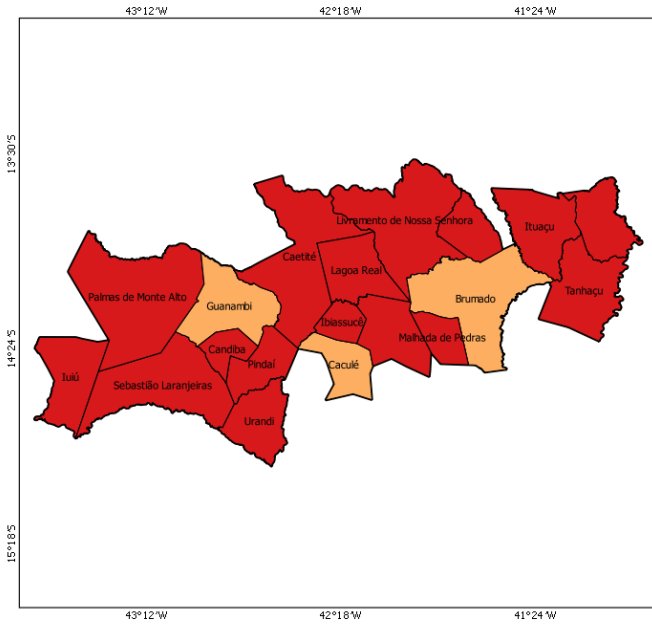

IDHM 2010

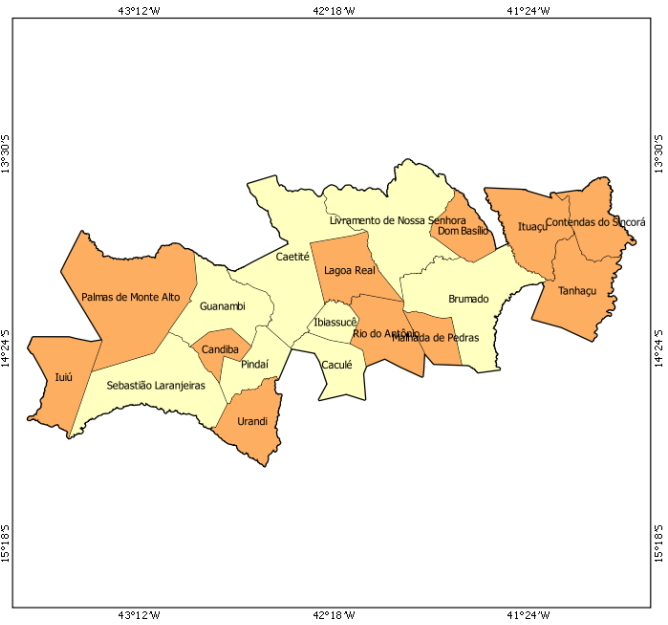

- muito baixo desenvolvimento humano (0,000 - 0,499)
- baixo desenvolvimento humano (0,500 - 0,599)
- médio desenvolvimento humano (0,600 - 0,699)
- alto desenvolvimento humano (0,700 - 0,799)
- muito alto desenvolvimento humano (acima de 0,800)

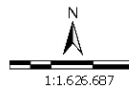

Sistema de Coord. Geográficas
DATUM SAD 69.
Fonte: Atlas do Desenvolvimento Humano 2000/2010;
Base Cartográfica: IBGE, 2006;
Base Territorial: DETER/SDT/MDA;
Elaboração: CGMA/SDT/MDA, março/2015.

No mapa a seguir, é possível observar a evolução comparativa do GINI considerando os Censos Demográficos do IBGE de 2000 e 2010.

GINI 2000

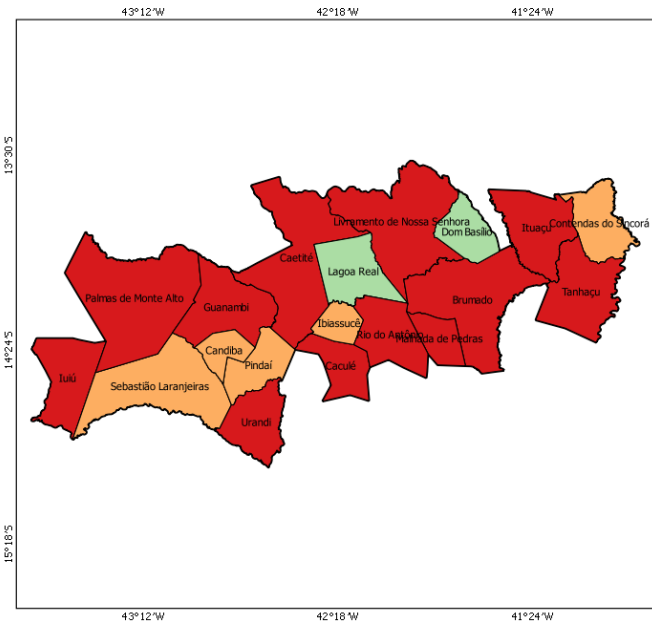

GINI 2010

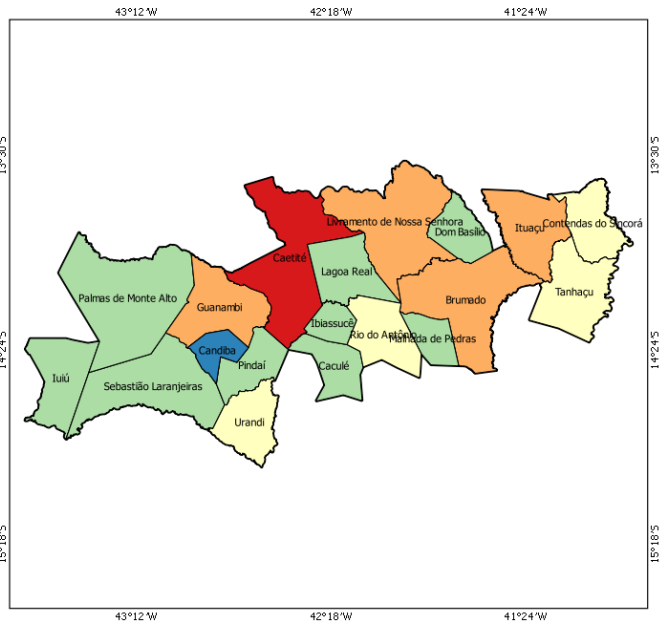

- 0,00 - 0,44
- 0,45 - 0,48
- 0,49 - 0,51
- 0,52 - 0,55
- acima de 0,55

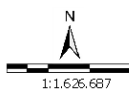

Sistema de Coord. Geográficas
DATUM SAD 69.
Fonte: Atlas do Desenvolvimento Humano 2000/2010;
Base Cartográfica: IBGE, 2006;
Base Territorial: DETER/SDT/MDA;
Elaboração: CGMA/SDT/MDA, março/2015.

Dados da Reforma Agrária

Município	Nº de Famílias Assentadas - Reforma Agrária	Número de Projetos - Reforma Agrária	Área Reformada - Reforma Agrária (em hectares)
Brumado	0	0	0.00
Caculé	0	0	0.00
Caetité	0	0	0.00
Candiba	0	0	0.00
Contendas do Sincorá	0	0	0.00
Dom Basílio	0	0	0.00
Guanambi	0	0	0.00
Ibiassucê	0	0	0.00
Ituaçu	0	0	0.00
Iuiú	0	0	0.00
Lagoa Real	0	0	0.00
Livramento de Nossa Senhora	0	0	0.00
Malhada de Pedras	0	0	0.00
Palmas de Monte Alto	0	0	0.00
Pindaí	0	0	0.00
Rio do Antônio	0	0	0.00
Sebastião Laranjeiras	60	1	2,300.00
Tanhaçu	0	0	0.00
Urandi	0	0	0.00
Total	60	1	2,300.00

Fonte: DEA/INCRA (jan/2015).

Dados da Agricultura Familiar

Município	Nº de estabelecimentos da agricultura familiar	Pessoal ocupado na agricultura familiar	DAP - Pessoa Física
Brumado	2,873	7,915	3,566
Caculé	2,018	5,308	1,757
Caetité	4,571	13,309	4,703
Candiba	2,519	6,992	1,825
Contendas do Sincorá	176	558	390
Dom Basílio	2,458	4,320	2,198
Guanambi	4,115	12,074	3,693
Ibiassucê	1,327	3,753	1,724
Ituaçu	2,297	6,460	1,219
Iuiú	706	2,522	1,600
Lagoa Real	2,169	6,970	2,864
Livramento de Nossa Senhora	4,277	12,383	4,478
Malhada de Pedras	1,307	3,383	1,661
Palmas de Monte Alto	2,485	7,838	3,985
Pindaí	2,807	9,090	3,171
Rio do Antônio	2,172	5,913	1,985
Sebastião Laranjeiras	1,548	4,094	1,637
Tanhaçu	1,954	5,612	1,924
Urandi	1,822	5,058	2,346
Total	43,601	123,552	46,726

Fonte: SAF/MDA (jan/2015); IBGE, Censo Agropecuário (2006).

Políticas Públicas para Agricultura Familiar

Município	ATER - Nº de Técnicos	Crédito Fundiário - Valores	PRONAF - Valores (R\$) (2013-2014)
Brumado	3	0.00	3,241,182.06
Caculé	3	0.00	2,184,145.21
Caetité	3	0.00	1,647,013.44
Candiba	1	0.00	2,422,135.08
Contendas do Sincorá	0	0.00	326,690.40
Dom Basílio	0	0.00	3,577,951.72
Guanambi	2	0.00	1,593,694.05
Ibiassucê	2	0.00	1,264,130.06
Ituaçu	2	0.00	5,989,848.26
Iuiú	1	0.00	1,599,528.96
Lagoa Real	0	0.00	4,215,067.13
Livramento de Nossa Senhora	0	0.00	10,863,974.58
Malhada de Pedras	0	0.00	2,408,144.52
Palmas de Monte Alto	2	706,171.23	1,817,121.35
Pindaí	4	0.00	2,791,413.53
Rio do Antônio	3	0.00	4,042,677.38
Sebastião Laranjeiras	3	748,033.17	1,338,021.36
Tanhaçu	0	0.00	2,342,770.10
Urandi	2	0.00	1,993,083.11
Total	31	1,454,204.40	55,658,592.30

Fonte: Banco Central do Brasil (jan/2015); SIATER/MDA (jan/2015); SRA/MDA (nov/2014).

Políticas Públicas

Município	Programa Bolsa Família - Famílias Beneficiadas	Programa Bolsa Família - Valor em R\$	PRONATEC - Matrículas acumuladas a partir de nov/2011	PAA - CONAB - Valor Total Proposta	PNAE - Aquisições (R\$) Previstas da Agricultura Familiar em 2012
Brumado	7,574	1,039,210.00	121	0.00	46,662.55
Caculé	2,269	298,807.00	0	0.00	108,823.30
Caetité	6,679	922,797.00	73	0.00	235,927.70
Candiba	2,049	419,184.00	0	0.00	0.00
Contendas do Sincorá	760	146,939.00	0	0.00	0.00
Dom Basílio	1,692	250,436.00	0	0.00	0.00
Guanambi	9,321	2,064,938.00	170	0.00	230,954.58
Ibiassucê	1,381	238,231.00	0	0.00	61,586.85
Ituaçu	2,768	410,754.00	0	0.00	0.00
Iuiú	1,636	283,347.00	0	0.00	27,761.10
Lagoa Real	1,810	338,660.00	0	0.00	23,396.04
Livramento de Nossa Senhora	5,398	704,320.00	0	0.00	0.00
Malhada de Pedras	1,245	169,067.00	0	0.00	0.00
Palmas de Monte Alto	3,546	631,960.00	0	0.00	13,676.96
Pindaí	2,449	440,830.00	0	0.00	43,171.17
Rio do Antônio	2,563	392,324.00	0	0.00	46,867.05
Sebastião Laranjeiras	1,660	290,259.00	0	0.00	40,903.00
Tanhaçu	3,539	455,118.00	0	0.00	0.00
Urandi	2,549	470,745.00	0	0.00	64,318.46
Total	60,888	9,967,926.00	364	0.00	944,048.76

Fonte: PBSM/MDA (mar/2015); PBSM/MDA (fev/2015); PAA Data/SAGI/MDS (set/2014); FNDE (dez/2012).

Apoio à projetos de infraestrutura PROINF - 2003-2014

Ano	Nº Projetos	Valor
2003	0	0.00
2004	0	0.00
2005	0	0.00
2006	2	381,300.00
2007	1	65,340.00
2008	2	423,232.00
2009	1	210,000.00
2010	0	0.00
2011	1	174,990.00
2012	2	701,168.00
2013	1	353,000.00
2014	0	0.00
Total	10	2,309,030.00

Fonte: CEF (04/05/15); CGMA/SDT (jun/2015).

PROINF - Evolução de investimentos - 2003-2014

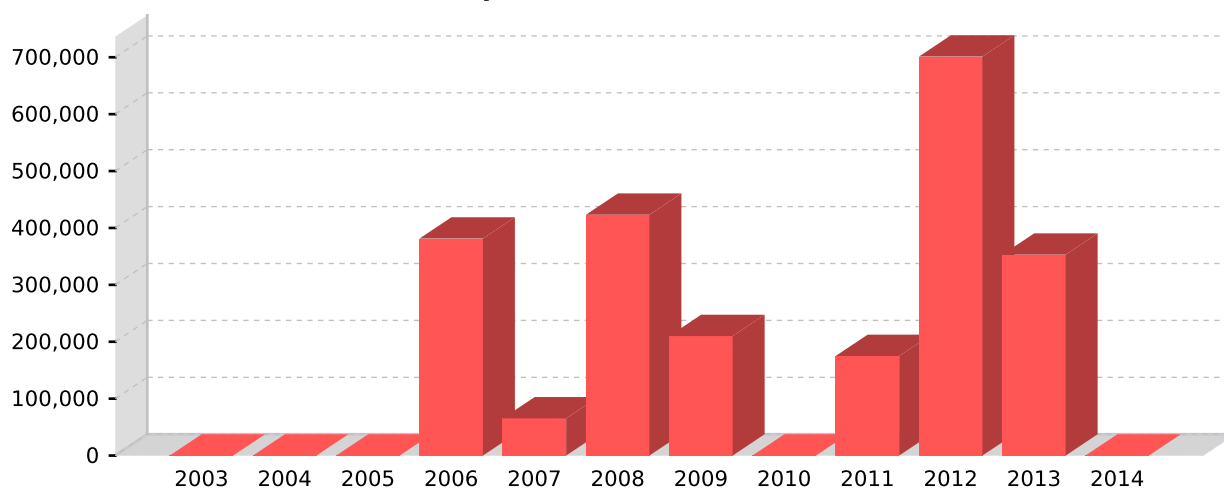

Fonte: CEF (04/05/15); CGMA/SDT (jun/2015).

PROINF - Projetos apoiados no Território - 2003-2014

Ano	Cód.Op	Proponente	município	Objeto	Valor	Sit. Contrato	Sit. Obra
2006	0215084	PM IBIASSUCE	Ibiassucê	CONSTRUCAO DE PONTILHOES NA COMUNIDADE DE BETHANIA	100,000.00	EM SITUACAO NORMAL	CONCLUIDA
2006	0198951	PM IBIASSUCE	Ibiassucê	AQUISICAO DE DOIS CAMINHOES	281,300.00	EM SITUACAO NORMAL	CONCLUIDA
2007	0241890	CASA	Guanambi	CONSOLIDAR POLITICA DE DESENVOLVIMENTO TERRITORIAL	65,340.00	EM SITUACAO NORMAL	CONCLUIDA
2008	0277294	PM CACULE	Caculé	IMPLANTACAO DA COOPERATIVA DE CREDITO E AQUISIÇÃO DE MOEVEISEQUIPAM ELETRONICOS E VEICULOS	236,400.00	EM SITUACAO NORMAL	CONCLUIDA
2008	0277295	PM LAGOA REAL	Lagoa Real	APOIO BENEFICIAMENTO LEITE E AQUISICAO DE MAQUINAS E EQUIPAMENTOS	186,832.00	EM SITUACAO NORMAL	CONCLUIDA
2009	0305554	PM GUANAMBI	Guanambi	IMPLANTACAO DE BIOFABRICA PARA EXPLORACAO DOS PRODUTOS DA PALMA FORRAGEIRA	210,000.00	EM SITUACAO NORMAL	CONCLUIDA
2011	0369845	PM LAGOA REAL	Lagoa Real	A aquisicao de um caminhao com furgao refrigerado	174,990.00	EM SITUACAO NORMAL	CONCLUIDA
2012	0389638	PM S LARANJEIRA	Sebastião Laranjeiras	Aquisicao de dois caminhoes equipados com cacamba basculante com capacidade de 06 m3 de carga e uma retroescavadeira	585,000.00	EM SITUACAO NORMAL	CONCLUIDA
2012	0398998	CAR	Contendas do Sincorá	Aquisicao de veiculo utilitario e motocicleta, visando viabilizar o transporte para a comercializacao de diversos produtos	116,168.00	EM SITUACAO NORMAL	CONCLUIDA
2013	1009254	PM CAETITE	Caetité	construcao de 01 (um) armazem territorial para produtos da Agricultura Familiar.	353,000.00	EM SITUACAO NORMAL	NAO INICIADA

Fonte: CEF (04/05/15); CGMA/SDT (jun/2015).