

## Baixo São Francisco - SE

O Território da Cidadania Baixo São Francisco - SE está localizado na região Nordeste e é composto por 14 municípios: Amparo de São Francisco, Brejo Grande, Canhoba, Cedro de São João, Ilha das Flores, Japoatã, Malhada dos Bois, Muribeca, Neópolis, Pacatuba, Propriá, Santana do São Francisco, São Francisco e Telha.

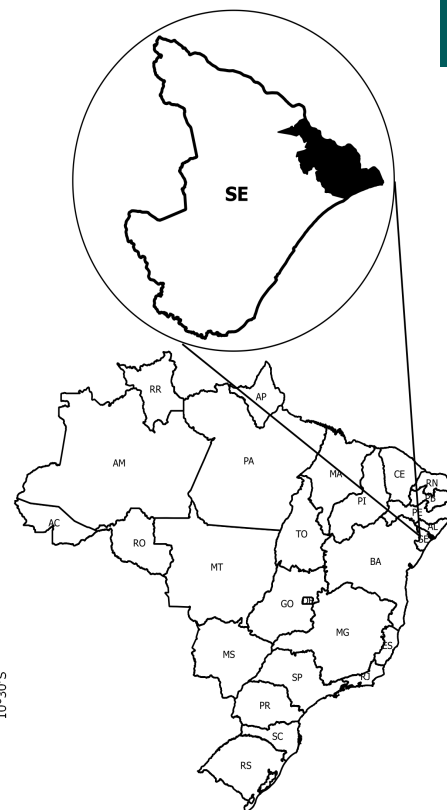
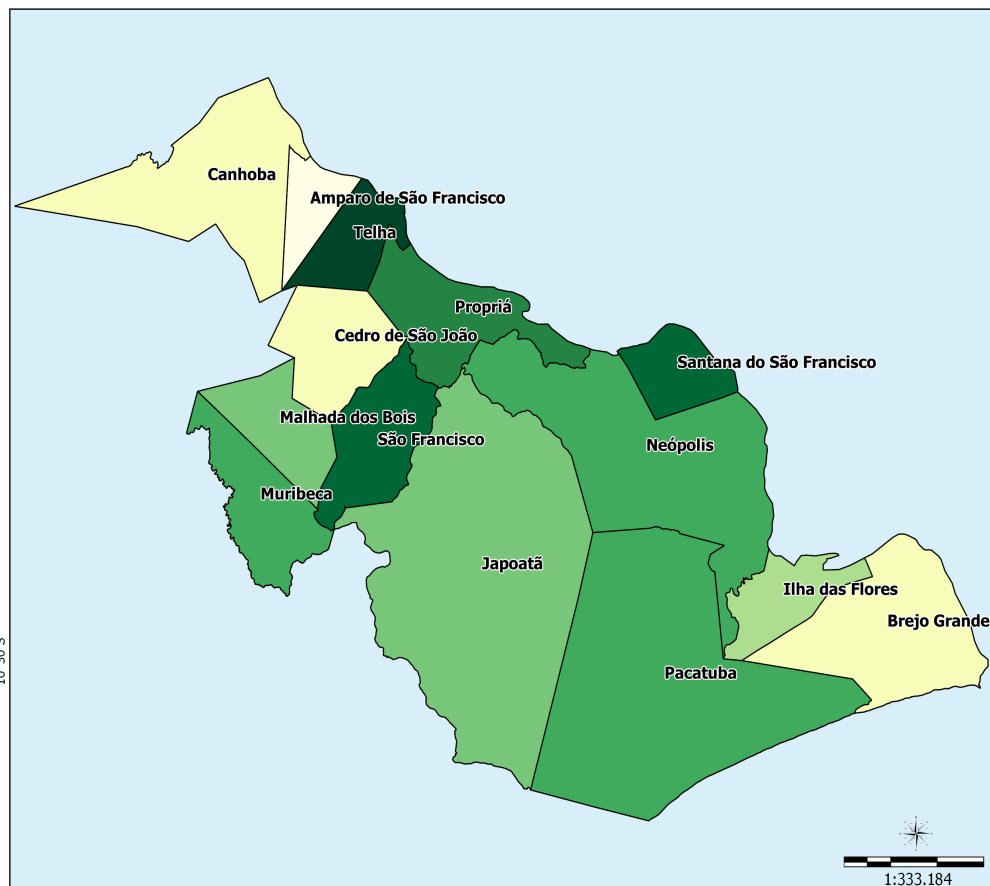

Sistema de Coord. Geográficas  
DATUM SAD 69.

Fonte:  
Base Cartográfica: IBGE, 2006;  
Base Territorial: DETER/SDT/MDA;  
Elaboração: CGMA/SDT/MDA, março/2015.

### Dados Básicos do Território

Variável	Valor
Área (em Km <sup>2</sup> )	1.946,50
População Total (hab.)	125.174
População Urbana (hab.)	72.655
População Rural (hab.)	52.519
Nº de Famílias Assentadas - Reforma Agrária	981
Número de Projetos - Reforma Agrária	20
Área Reformada - Reforma Agrária (em hectares)	15.435
Nº de estabelecimentos da agricultura familiar	6.874
Pessoal ocupado na agricultura familiar	21.399
Número de Pescadores	0

Fonte: IBGE, Censo Demográfico (2010); INCRA (2014); Atlas do Desenvolvimento Humano (2014); Índice de Desenvolvimento Humano/PNUD (2014).

**Dados Demográficos**

Município	Área (em Km²)	2000			2010		
		População Total (hab.)	População Urbana (hab.)	População Rural (hab.)	População Total (hab.)	População Urbana (hab.)	População Rural (hab.)
Amparo de São Francisco	35.13	2,181	1,205	976	2,275	1,840	435
Brejo Grande	148.86	7,101	3,944	3,157	7,742	4,022	3,720
Canhoba	170.29	3,966	1,594	2,372	3,956	1,499	2,457
Cedro de São João	83.71	5,378	4,650	728	5,633	5,035	598
Ilha das Flores	54.64	8,276	3,792	4,484	8,348	5,435	2,913
Japoatã	407.42	13,035	3,867	9,168	12,938	4,312	8,626
Malhada dos Bois	63.20	3,208	1,331	1,877	3,456	1,600	1,856
Muribeca	75.86	7,100	2,763	4,337	7,344	3,288	4,056
Neópolis	265.95	18,585	10,499	8,086	18,506	10,517	7,989
Pacatuba	373.82	11,535	2,534	9,001	13,137	2,688	10,449
Propriá	89.12	27,379	23,558	3,821	28,451	24,390	4,061
Santana do São Francisco	45.62	6,133	4,051	2,082	7,038	4,523	2,515
São Francisco	83.85	2,531	2,165	366	3,393	2,379	1,014
Telha	49.03	2,636	1,062	1,574	2,957	1,127	1,830
<b>Total</b>	<b>1,946.50</b>	<b>119,044</b>	<b>67,015</b>	<b>52,029</b>	<b>125,174</b>	<b>72,655</b>	<b>52,519</b>

Fonte: IBGE, Censo Demográfico (2000); IBGE, Censo Demográfico (2010).

Ao observar os dados coletados no Censo Demográfico 2000 e 2010, nota-se o aumento da população total que passou de 119.044 em 2000 para 125.174 em 2010, uma variação de 5,15%. Com relação à população rural, houve um acréscimo de ,94%.

**Indicadores Sócioeconômicos**

Município	Renda per capita - 2010 (em R\$)	IDEB	% de extremamente pobres	% vulneráveis à pobreza
Amparo de São Francisco	605.79	3.60	22.03	52.87
Brejo Grande	296.54	3.00	28.23	81.55
Canhoba	391.94	null	20.76	76.37
Cedro de São João	385.16	4.00	9.94	78.41
Ilha das Flores	264.86	3.00	32.20	85.34
Japoatã	296.93	3.60	17.65	81.12
Malhada dos Bois	282.40	3.70	13.03	81.99
Muribeca	229.30	null	14.91	86.82
Neópolis	286.80	3.70	22.16	85.54
Pacatuba	379.98	2.90	37.31	71.91
Propriá	226.66	3.80	12.03	90.10
Santana do São Francisco	194.24	3.30	19.53	93.87
São Francisco	281.44	4.10	13.51	85.13
Telha	268.51	3.50	14.15	78.07
<b>Total</b>	<b>-</b>	<b>-</b>	<b>-</b>	<b>-</b>

Fonte: INEP/MEC; IBGE, Censo Demográfico (2010).

**Indicadores Sócioeconômicos**

Município	IDHM		Índice de Gini	
	2000	2010	2000	2010
Amparo de São Francisco	0.420	0.611	0.61	0.51
Brejo Grande	0.377	0.540	0.52	0.51
Canhoba	0.411	0.569	0.52	0.52
Cedro de São João	0.524	0.623	0.47	0.53

**Indicadores Sócioeconômicos**

Município	IDHM		Índice de Gini	
	2000	2010	2000	2010
Ilha das Flores	0.421	0.562	0.60	0.56
Japoatã	0.406	0.560	0.48	0.49
Malhada dos Bois	0.458	0.599	0.48	0.46
Muribeca	0.440	0.626	0.56	0.49
Neópolis	0.465	0.589	0.63	0.55
Pacatuba	0.368	0.555	0.64	0.58
Propriá	0.551	0.661	0.57	0.54
Santana do São Francisco	0.419	0.590	0.51	0.48
São Francisco	0.444	0.587	0.47	0.48
Telha	0.453	0.604	0.56	0.48
<b>Total</b>	-	-	-	-

Fonte: IBGE, Censo Demográfico (2000); IBGE, Censo Demográfico (2010).

A seguir, mapa que compara o IDH dos Censos Demográficos do IBGE de 2000 e 2010.

**IDHM 2000**

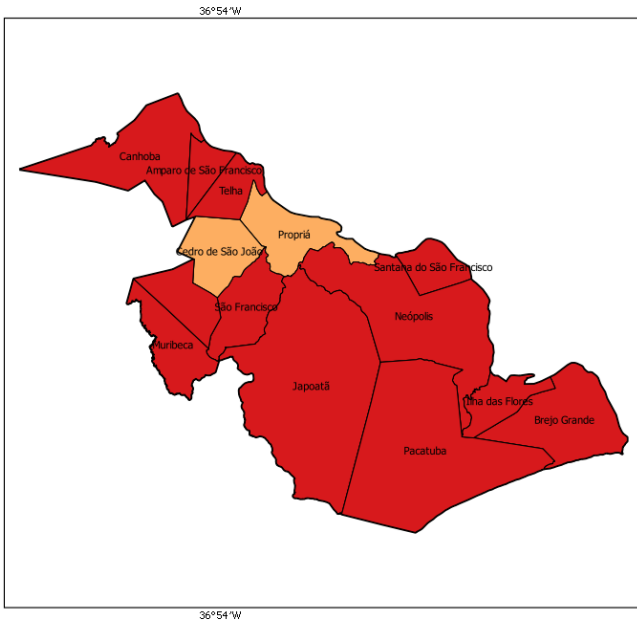

**IDHM 2010**

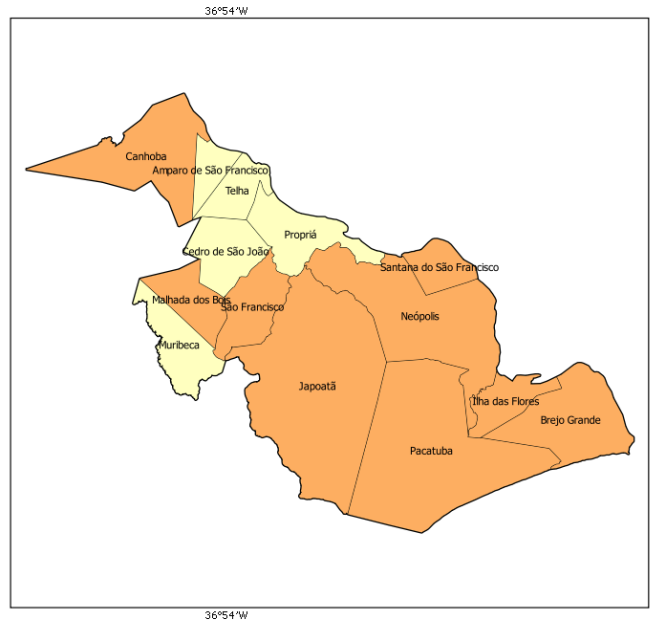

- muito baixo desenvolvimento humano (0,000 - 0,499)
- baixo desenvolvimento humano (0,500 - 0,599)
- médio desenvolvimento humano (0,600 - 0,699)
- alto desenvolvimento humano (0,700 - 0,799)
- muito alto desenvolvimento humano (acima de 0,800)

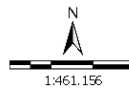

Sistema de Coord. Geográficas  
DATUM SAD 69.  
Fonte: Atlas do Desenvolvimento Humano 2000/2010;  
Base Cartográfica: IBGE, 2006;  
Base Territorial: DE TER/SDT/MDA;  
Elaboração: CGMA/SDT/MDA, março/2015.

No mapa a seguir, é possível observar a evolução comparativa do GINI considerando os Censos Demográficos do IBGE de 2000 e 2010.

**GINI 2000**

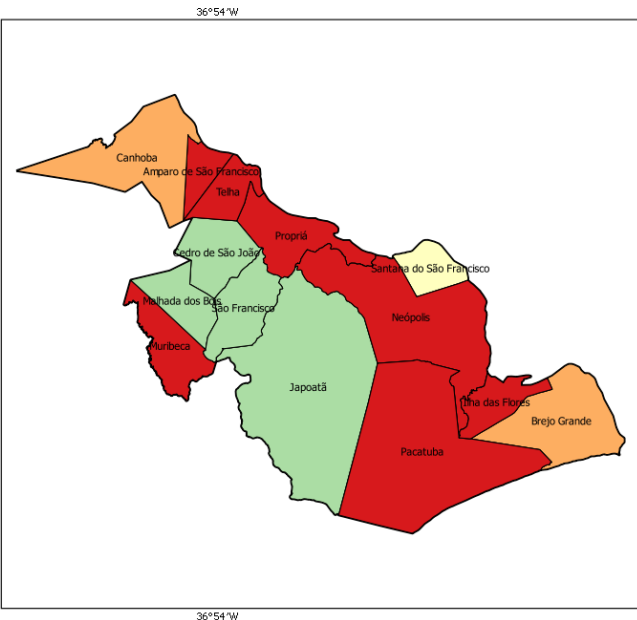

**GINI 2010**

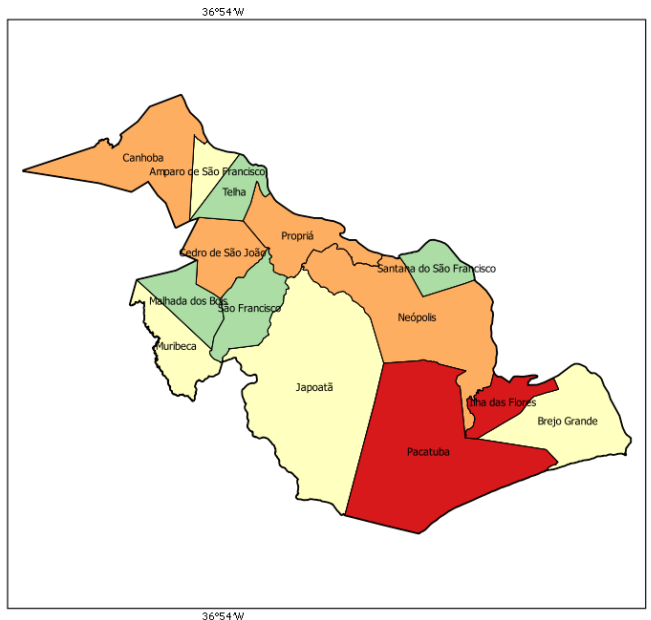

- 0,00 - 0,44
- 0,45 - 0,48
- 0,49 - 0,51
- 0,52 - 0,55
- acima de 0,55

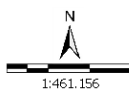

Sistema de Coord. Geográficas  
DATUM SAD 69.  
Fonte: Atlas do Desenvolvimento Humano 2000/2010;  
Base Cartográfica: IBGE, 2006;  
Base Territorial: DE TER/SDT/MDA;  
Elaboração: CGMA/SDT/MDA, março/2015.

**Dados da Reforma Agrária**

Município	Nº de Famílias Assentadas - Reforma Agrária	Número de Projetos - Reforma Agrária	Área Reformada - Reforma Agrária (em hectares)
Amparo de São Francisco	0	0	0.00
Brejo Grande	0	0	0.00
Canhoba	80	1	1,210.00
Cedro de São João	13	1	200.00
Ilha das Flores	0	0	0.00
Japoatã	53	2	862.00
Malhada dos Bois	0	0	0.00
Muribeca	0	0	0.00
Neópolis	406	5	5,122.00
Pacatuba	312	6	6,445.00
Propriá	52	2	618.00
Santana do São Francisco	25	1	238.00
São Francisco	40	2	740.00
Telha	0	0	0.00
<b>Total</b>	<b>981</b>	<b>20</b>	<b>15,435.00</b>

Fonte: DEA/INCR (jan/2015).

**Dados da Agricultura Familiar**

Município	Nº de estabelecimentos da agricultura familiar	Pessoal ocupado na agricultura familiar	DAP - Pessoa Física
Amparo de São Francisco	120	239	245
Brejo Grande	332	1,377	274
Canhoba	460	1,264	468
Cedro de São João	255	626	253
Ilha das Flores	313	1,717	455
Japoatã	1,454	3,717	965
Malhada dos Bois	178	532	136
Muribeca	390	731	195
Neópolis	765	1,862	1,897
Pacatuba	1,641	5,593	1,345
Propriá	594	2,693	635
Santana do São Francisco	137	298	641
São Francisco	80	341	161
Telha	155	409	290
<b>Total</b>	<b>6,874</b>	<b>21,399</b>	<b>7,960</b>

Fonte: SAF/MDA (jan/2015); IBGE, Censo Agropecuário (2006).

**Políticas Públicas para Agricultura Familiar**

Município	ATER - Nº de Técnicos	Crédito Fundiário - Valores	PRONAF - Valores (R\$) (2013-2014)
Amparo de São Francisco	1	0.00	278,938.63
Brejo Grande	1	0.00	130,500.00
Canhoba	1	0.00	570,304.13
Cedro de São João	2	0.00	459,937.10
Ilha das Flores	4	0.00	798,658.15
Japoatã	5	310,331.64	712,946.00
Malhada dos Bois	2	0.00	170,574.27
Muribeca	1	0.00	199,102.97

**Políticas Públicas para Agricultura Familiar**

Município	ATER - Nº de Técnicos	Crédito Fundiário - Valores	PRONAF - Valores (R\$) (2013-2014)
Neópolis	12	0.00	2,039,548.94
Pacatuba	5	0.00	1,728,394.46
Propriá	2	0.00	1,131,106.35
Santana do São Francisco	5	183,006.17	355,350.66
São Francisco	2	0.00	487,160.43
Telha	2	0.00	405,543.03
<b>Total</b>	<b>45</b>	<b>493,337.81</b>	<b>9,468,065.12</b>

Fonte: Banco Central do Brasil (jan/2015); SIATER/MDA (jan/2015); SRA/MDA (nov/2014).

**Políticas Públicas**

Município	Programa Bolsa Família - Famílias Beneficiadas	Programa Bolsa Família - Valor em R\$	PRONATEC - Matrículas acumuladas a partir de nov/2011	PAA - CONAB - Valor Total Proposta	PNAE - Aquisições (R\$) Previstas da Agricultura Familiar em 2012
Amparo de São Francisco	420	58,486.00	56	19,406.43	0.00
Brejo Grande	1,366	214,180.00	20	0.00	0.00
Canhoba	787	192,074.00	105	0.00	0.00
Cedro de São João	936	165,931.00	141	0.00	0.00
Ilha das Flores	1,605	283,361.00	385	0.00	0.00
Japoatã	2,503	408,638.00	191	0.00	41,506.00
Malhada dos Bois	538	119,047.00	60	0.00	0.00
Muribeca	1,304	276,489.00	85	0.00	34,668.50
Neópolis	3,372	622,045.00	213	0.00	0.00
Pacatuba	2,648	436,312.00	165	0.00	0.00
Propriá	4,123	629,711.00	313	0.00	0.00
Santana do São Francisco	1,362	366,022.00	0	0.00	0.00
São Francisco	631	105,969.00	53	0.00	0.00
Telha	518	103,916.00	238	0.00	0.00
<b>Total</b>	<b>22,113</b>	<b>3,982,181.00</b>	<b>2,025</b>	<b>19,406.43</b>	<b>76,174.50</b>

Fonte: PBSM/MDA (mar/2015); PBSM/MDA (fev/2015); PAA Data/SAGI/MDS (set/2014); FNDE (dez/2012).

**Apoio à projetos de infraestrutura PROINF - 2003-2014**

Ano	Nº Projetos	Valor
2003	0	0.00
2004	2	659,334.18
2005	0	0.00
2006	1	145,500.00
2007	0	0.00
2008	0	0.00
2009	1	438,750.00
2010	2	494,900.00
2011	2	394,285.11
2012	0	0.00
2013	1	200,000.00
2014	4	2,108,008.90
<b>Total</b>	<b>13</b>	<b>4,440,778.19</b>

Fonte: CEF (04/05/15); CGMA/SDT (jun/2015).

## PROINF - Evolução de investimentos - 2003-2014

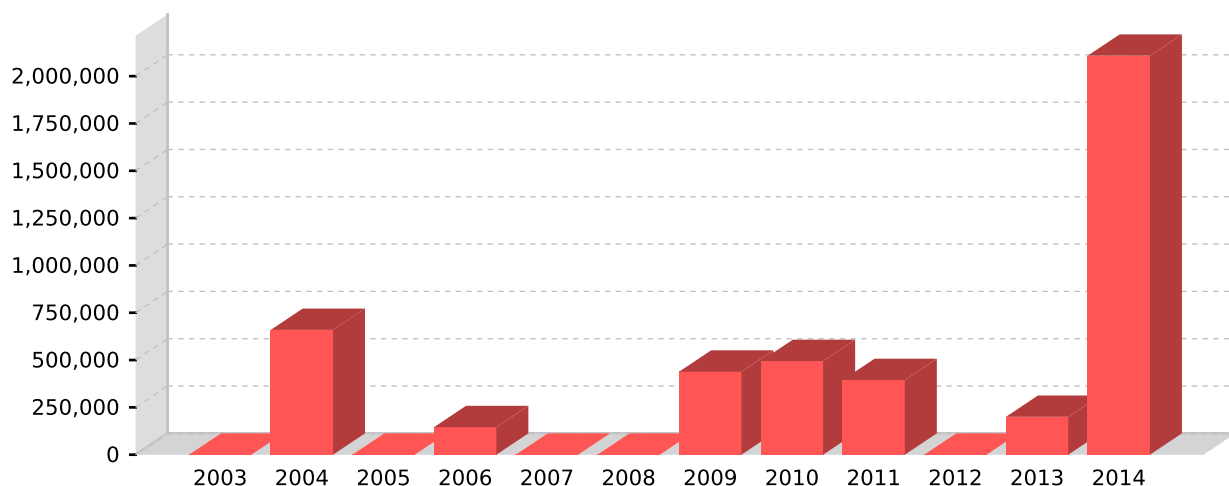

Fonte: CEF (04/05/15); CGMA/SDT (jun/2015).

## PROINF - Projetos apoiados no Território - 2003-2014

Ano	Cód.Op	Proponente	município	Objeto	Valor	Sit. Contrato	Sit. Obra
2004	0163808	PM NEOPOLIS	Neópolis	IMPLANTACAO DO SISTEMA DE IRRIGACAO, AQUISICAO DE VEICULO E EQUIPAMENTOS DE INFORMATICA E CAPACITACAO DE AGRICULTORES	253,044.00	EM SITUACAO NORMAL	CONCLUIDA
2004	0163518	PM PROPRIA	Propriá	APOIO A PRODUCAO RIZICULA E AO DESENVOLVIMENTO DA PISCICUL - TURA	406,290.18	EM SITUACAO NORMAL	CONCLUIDA
2006	0200779	PM JAPOATA	Japoatã	APOIO A EDUCACAO NO CAMPO	145,500.00	TCE - TOMADAS DE CONTAS ESPECIAIS	ATRASADA
2009	0310366	PM SANTANA SAO	Santana do São Francisco	CONSTRUCAO DO MERCADO MUNICIPAL DE SANTANA DO SAO FRANCISCO/SE	438,750.00	EM SITUACAO NORMAL	ATRASADA
2010	0324298	PM SANTANA SAO	Santana do São Francisco	Aquisicao de Veiculo para escoamento da producao dos Artesaos e familiares.	208,740.00	EM SITUACAO NORMAL	CONCLUIDA
2010	0325628	PM ILHA FLORES	Ilha das Flores	AQUISICAO DE CARRETA GRANELEIRA, SECADOR, TRANSPORTADOR, TRATOR E CONSTRUCAO DE GALPAO	286,160.00	EM SITUACAO NORMAL	CONCLUIDA
2011	0375623	SEAGRI EST AGRI	Pacatuba	Aquisicao de um trator e equipamentos agricolas	147,885.00	EM SITUACAO NORMAL	CONCLUIDA
2011	0372663	PM PACATUBA	Pacatuba	AQUISICAO DE UM CAMINHAO COM CARROCERIA E TRATOR AGRICOLA COM IMPLEMENTOS PARA O DESENVOLVIMENTO SUSTENTAVEL DA CADEIA P	246,400.11	EM SITUACAO NORMAL	CONCLUIDA
2013	1013866	PM M.DOS BOIS	Malhada dos Bois	Aquisicao de Trator e Implementos Agricolas	200,000.00	EM SITUACAO NORMAL	NAO INICIADA
2014	1019074	PM NEOPOLIS	Neópolis	Construcao de 01 Centro de Abastecimento e Comercializacao de Produtos da Agricultura Familiar.	1,200,000.00	CONTRATADA COM CLAUSULA SUSPENSIVA	NAO INICIADA
2014	0325242014	JAPOATA	Japoatã	OBJETO	243,750.00	EM SITUACAO NORMAL	NORMAL
2014	0469022014	SECRETARIA DE ESTADO DA AGRICULTURA E DESENVOLVIMENTO AGRARIO	Aracaju	Estruturação de sistemas produtivos visando o escoamento da produção agrícola por jovens agricultores familiares facilitando o transporte e a comercialização de seus produtos agrícolas em Municípios localizados no Território Baixo São Francisco, estado de Sergipe.	414,258.90	EM SITUACAO NORMAL	NORMAL
2014	0235092014	NEOPOLIS	Neópolis	OBJETO	250,000.00	EM SITUACAO NORMAL	NORMAL

Fonte: CEF (04/05/15); CGMA/SDT (jun/2015).