

Vale do Canindé - PI

O Território da Cidadania Vale do Canindé - PI está localizado na região Nordeste e é composto por 17 municípios: Bela Vista do Piauí, Cajazeiras do Piauí, Campinas do Piauí, Colônia do Piauí, Conceição do Canindé, Floresta do Piauí, Isaiás Coelho, Oeiras, Santa Cruz do Piauí, Santa Rosa do Piauí, Santo Inácio do Piauí, São Francisco de Assis do Piauí, São Francisco do Piauí, São João da Varjota, Simplicio Mendes, Tanque do Piauí e Wall Ferraz.

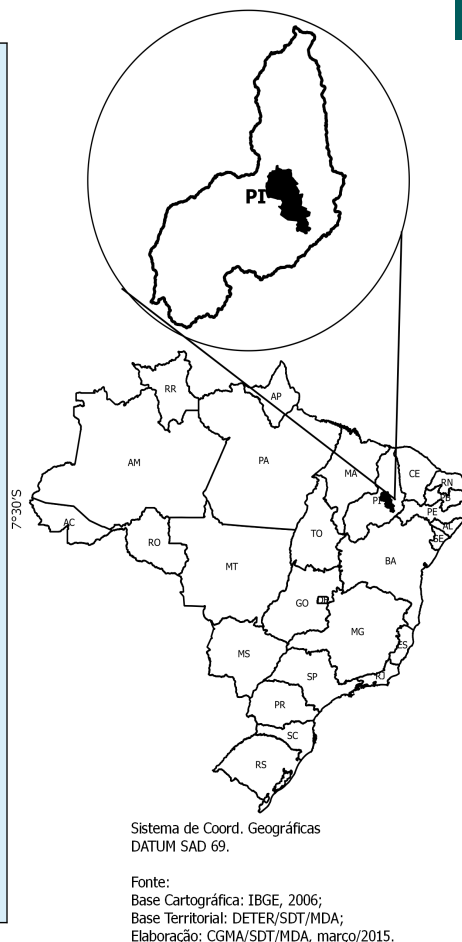
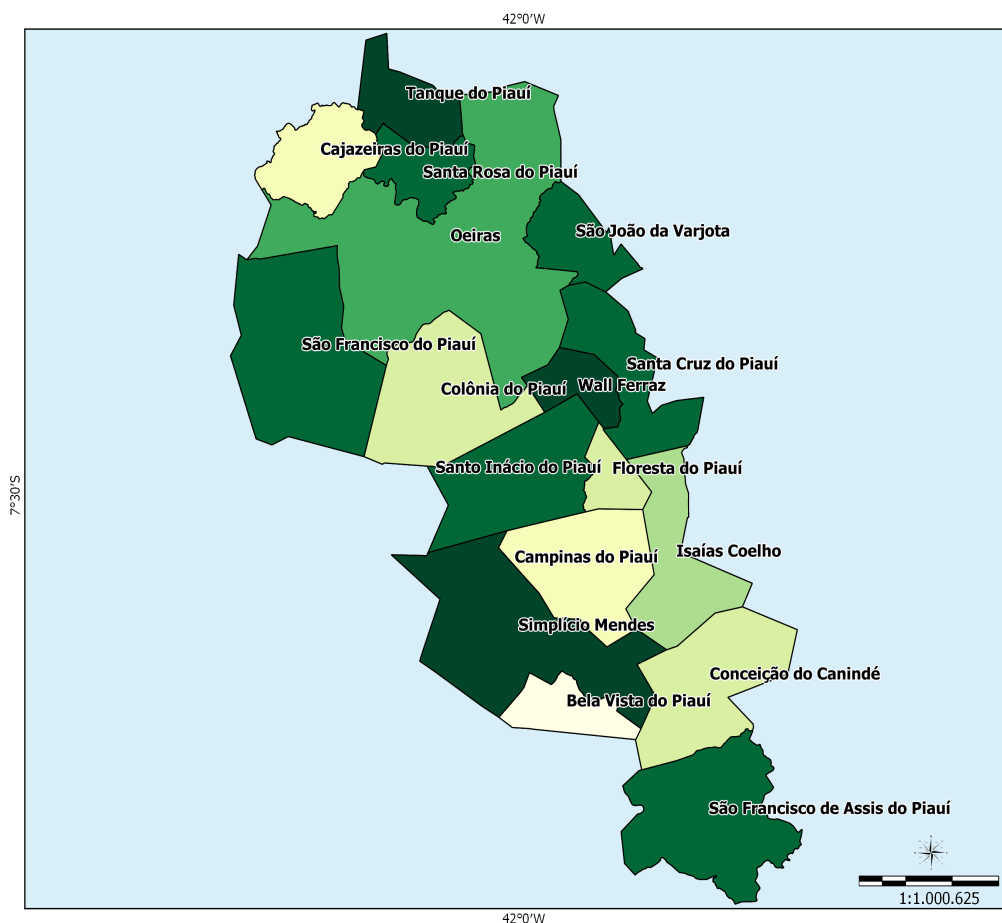

Dados Básicos do Território

Variável	Valor
Área (em Km²)	13.953,06
População Total (hab.)	121.097
População Urbana (hab.)	58.280
População Rural (hab.)	62.817
Nº de Famílias Assentadas - Reforma Agrária	783
Número de Projetos - Reforma Agrária	19
Área Reformada - Reforma Agrária (em hectares)	37.211
Nº de estabelecimentos da agricultura familiar	14.712
Pessoal ocupado na agricultura familiar	49.907
Número de Pescadores	0

Fonte: IBGE, Censo Demográfico (2010); INCRA (2014); Atlas do Desenvolvimento Humano (2014); Índice de Desenvolvimento Humano/PNUD (2014).

Dados Demográficos

Município	Área (em Km²)	2000			2010		
		População Total (hab.)	População Urbana (hab.)	População Rural (hab.)	População Total (hab.)	População Urbana (hab.)	População Rural (hab.)
Bela Vista do Piauí	499.39	2,959	754	2,205	3,778	1,243	2,535
Cajazeiras do Piauí	514.36	2,659	859	1,800	3,343	1,112	2,231
Campinas do Piauí	831.20	5,131	1,543	3,588	5,408	1,807	3,601
Colônia do Piauí	947.87	7,253	2,654	4,599	7,433	2,644	4,789
Conceição do Canindé	831.41	4,916	2,595	2,321	4,475	2,363	2,112
Floresta do Piauí	194.70	2,415	586	1,829	2,482	861	1,621
Isaías Coelho	776.05	7,659	1,699	5,960	8,221	1,865	6,356
Oeiras	2,702.49	33,890	19,621	14,269	35,640	21,997	13,643
Santa Cruz do Piauí	611.62	5,777	3,843	1,934	6,027	4,067	1,960
Santa Rosa do Piauí	340.20	5,224	3,454	1,770	5,149	3,655	1,494
Santo Inácio do Piauí	852.89	3,442	1,903	1,539	3,648	2,297	1,351
São Francisco de Assis do Piauí	1,100.40	3,802	701	3,101	5,567	1,429	4,138
São Francisco do Piauí	1,340.67	6,351	1,788	4,563	6,298	1,983	4,315
São João da Varjota	395.31	4,362	1,050	3,312	4,651	1,389	3,262
Simplício Mendes	1,345.79	10,968	6,671	4,297	12,077	7,163	4,914
Tanque do Piauí	398.72	2,316	1,087	1,229	2,620	1,239	1,381
Wall Ferraz	269.99	3,997	979	3,018	4,280	1,166	3,114
Total	13,953.06	113,121	51,787	61,334	121,097	58,280	62,817

Fonte: IBGE, Censo Demográfico (2000); IBGE, Censo Demográfico (2010).

Ao observar os dados coletados no Censo Demográfico 2000 e 2010, nota-se o aumento da população total que passou de 113.121 em 2000 para 121.097 em 2010, uma variação de 7,05%. Com relação à população rural, houve um acréscimo de 2,42%.

Indicadores Sócioeconômicos

Município	Renda per capita - 2010 (em R\$)	IDEb	% de extremamente pobres	% vulneráveis à pobreza
Bela Vista do Piauí	230.66	4.60	36.90	89.07
Cajazeiras do Piauí	229.86	null	25.86	94.35
Campinas do Piauí	262.36	null	36.69	87.50
Colônia do Piauí	291.37	3.90	21.60	85.59
Conceição do Canindé	277.73	4.40	22.54	86.66
Floresta do Piauí	210.02	3.80	35.10	88.98
Isaías Coelho	261.12	3.70	39.39	84.13
Oeiras	224.54	4.30	18.68	95.05
Santa Cruz do Piauí	248.87	4.10	20.32	84.12
Santa Rosa do Piauí	228.52	4.70	30.14	88.92
Santo Inácio do Piauí	208.58	3.60	30.41	92.77
São Francisco de Assis do Piauí	309.48	3.70	48.38	81.65
São Francisco do Piauí	141.81	3.90	23.88	94.47
São João da Varjota	237.11	4.20	32.98	91.53
Simplício Mendes	261.23	3.70	17.41	87.96
Tanque do Piauí	189.63	5.40	23.58	85.08
Wall Ferraz	259.38	3.90	31.84	87.13
Total	-	-	-	-

Fonte: INEP/MEC; IBGE, Censo Demográfico (2010).

Indicadores Sócioeconômicos

Município	IDHM		Índice de Gini	
	2000	2010	2000	2010
Bela Vista do Piauí	0.301	0.576	0.56	0.59
Cajazeiras do Piauí	0.333	0.562	0.61	0.49
Campinas do Piauí	0.371	0.544	0.62	0.55
Colônia do Piauí	0.335	0.588	0.49	0.51
Conceição do Canindé	0.390	0.589	0.63	0.53
Floresta do Piauí	0.295	0.538	0.49	0.51
Isaías Coelho	0.360	0.582	0.60	0.79
Oeiras	0.445	0.634	0.64	0.58
Santa Cruz do Piauí	0.445	0.601	0.55	0.49
Santa Rosa do Piauí	0.352	0.567	0.63	0.52
Santo Inácio do Piauí	0.427	0.613	0.57	0.52
São Francisco de Assis do Piauí	0.241	0.485	0.54	0.60
São Francisco do Piauí	0.348	0.570	0.57	0.54
São João da Varjota	0.368	0.559	0.62	0.57
Simplício Mendes	0.473	0.627	0.61	0.57
Tanque do Piauí	0.376	0.579	0.55	0.48
Wall Ferraz	0.282	0.544	0.45	0.51
Total	-	-	-	-

Fonte: IBGE, Censo Demográfico (2000); IBGE, Censo Demográfico (2010).

A seguir, mapa que compara o IDH dos Censos Demográficos do IBGE de 2000 e 2010.

IDHM 2000

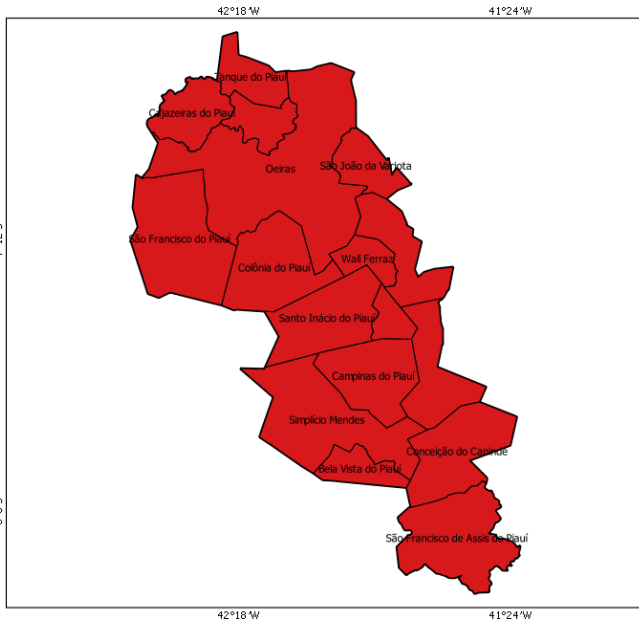

IDHM 2010

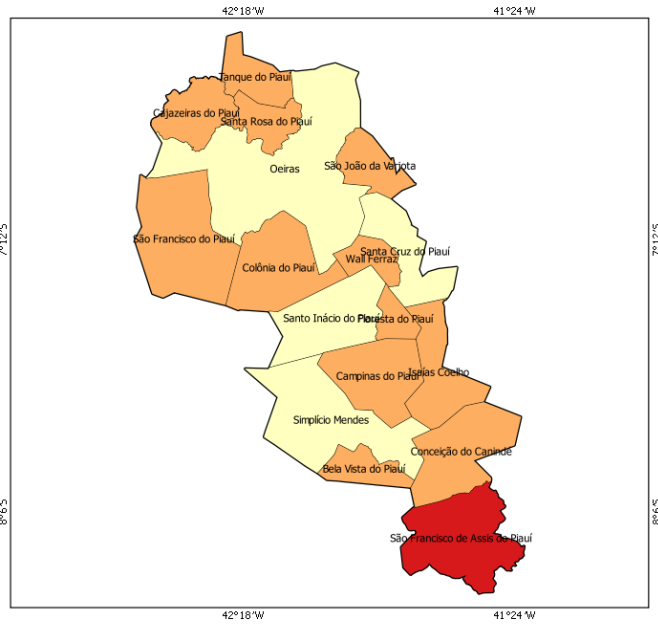

- muito baixo desenvolvimento humano (0,000 - 0,499)
- baixo desenvolvimento humano (0,500 - 0,599)
- médio desenvolvimento humano (0,600 - 0,699)
- alto desenvolvimento humano (0,700 - 0,799)
- muito alto desenvolvimento humano (acima de 0,800)

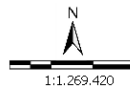

Sistema de Coord. Geográficas
DATUM SAD 69.
Fonte: Atlas do Desenvolvimento Humano 2000/2010;
Base Cartográfica: IBGE, 2006;
Base Territorial: DETER/SDT/MDA;
Elaboração: CGMA/SDT/MDA, março/2015.

No mapa a seguir, é possível observar a evolução comparativa do GINI considerando os Censos Demográficos do IBGE de 2000 e 2010.

GINI 2000

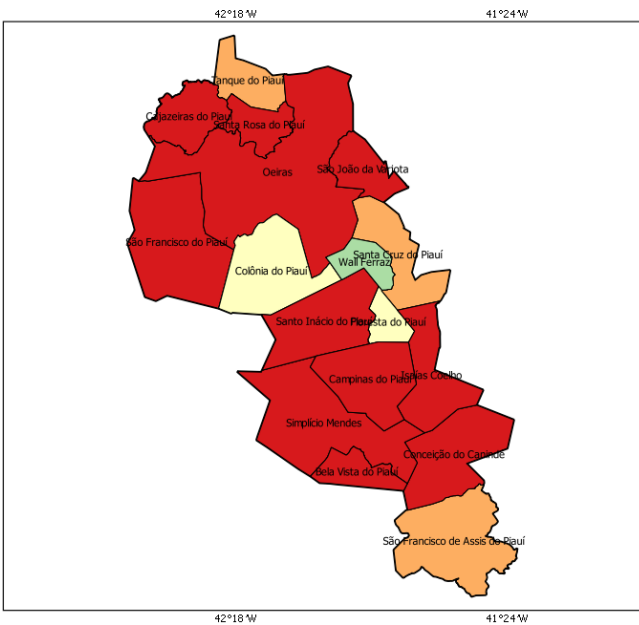

GINI 2010

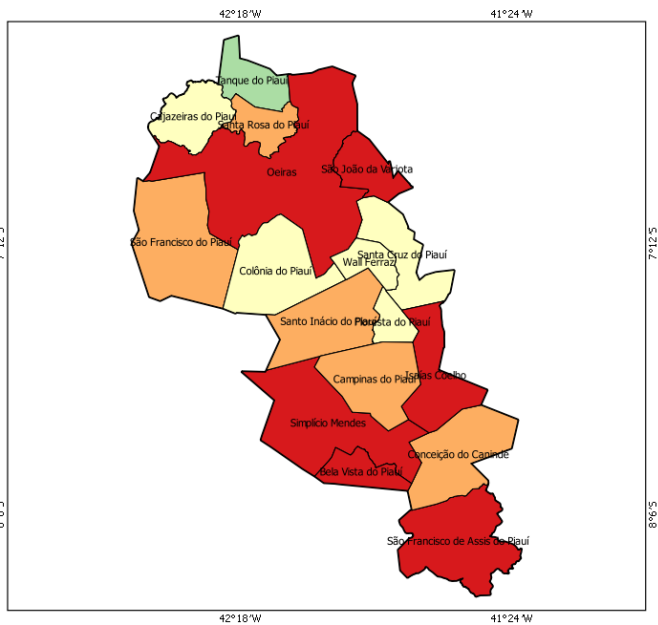

- 0,00 - 0,44
- 0,45 - 0,48
- 0,49 - 0,51
- 0,52 - 0,55
- acima de 0,55

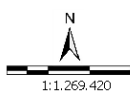

Sistema de Coord. Geográficas
DATUM SAD 69.
Fonte: Atlas do Desenvolvimento Humano 2000/2010;
Base Cartográfica: IBGE, 2006;
Base Territorial: DETER/SDT/MDA;
Elaboração: CGMA/SDT/MDA, março/2015.

Dados da Reforma Agrária

Município	Nº de Famílias Assentadas - Reforma Agrária	Número de Projetos - Reforma Agrária	Área Reformada - Reforma Agrária (em hectares)
Bela Vista do Piauí	0	0	0.00
Cajazeiras do Piauí	101	1	9,418.00
Campinas do Piauí	0	0	0.00
Colônia do Piauí	37	1	259.00
Conceição do Canindé	0	0	0.00
Floresta do Piauí	0	0	0.00
Isaías Coelho	0	0	0.00
Oeiras	217	5	6,995.00
Santa Cruz do Piauí	0	0	0.00
Santa Rosa do Piauí	0	0	0.00
Santo Inácio do Piauí	0	0	0.00
São Francisco de Assis do Piauí	0	0	0.00
São Francisco do Piauí	0	0	0.00
São João da Varjota	0	0	0.00
Simplício Mendes	116	4	11,510.00
Tanque do Piauí	10	1	217.00
Wall Ferraz	302	7	8,812.00
Total	783	19	37,211.00

Fonte: DEA/INCRÁ (jan/2015).

Dados da Agricultura Familiar

Município	Nº de estabelecimentos da agricultura familiar	Pessoal ocupado na agricultura familiar	DAP - Pessoa Física
Bela Vista do Piauí	537	1,756	955
Cajazeiras do Piauí	493	1,630	631
Campinas do Piauí	1,171	3,595	1,378
Colônia do Piauí	1,037	3,477	1,480
Conceição do Canindé	653	2,317	1,241
Floresta do Piauí	445	1,305	678
Isaías Coelho	1,396	4,643	1,857
Oeiras	3,041	9,954	4,352
Santa Cruz do Piauí	458	1,465	983
Santa Rosa do Piauí	519	2,807	1,310
Santo Inácio do Piauí	460	1,755	724
São Francisco de Assis do Piauí	947	2,828	1,234
São Francisco do Piauí	966	3,432	1,741
São João da Varjota	556	2,388	921
Simplício Mendes	923	2,764	1,529
Tanque do Piauí	378	1,072	562
Wall Ferraz	732	2,719	1,057
Total	14,712	49,907	22,633

Fonte: SAF/MDA (jan/2015); IBGE, Censo Agropecuário (2006).

Políticas Públicas para Agricultura Familiar

Município	ATER - Nº de Técnicos	Crédito Fundiário - Valores	PRONAF - Valores (R\$) (2013-2014)
Bela Vista do Piauí	1	195,496.21	821,006.66
Cajazeiras do Piauí	3	241,797.13	553,822.61

Políticas Públicas para Agricultura Familiar

Município	ATER - Nº de Técnicos	Crédito Fundiário - Valores	PRONAF - Valores (R\$) (2013-2014)
Campinas do Piauí	1	860,365.75	2,083,569.61
Colônia do Piauí	4	1,468,774.06	1,184,915.62
Conceição do Canindé	3	175,757.80	302,670.60
Floresta do Piauí	2	60,156.00	406,907.41
Isaías Coelho	9	885,039.36	679,644.98
Oeiras	15	3,609,704.81	3,481,274.26
Santa Cruz do Piauí	7	1,719,903.19	380,223.01
Santa Rosa do Piauí	1	129,278.70	760,760.38
Santo Inácio do Piauí	4	1,360,062.11	742,572.07
São Francisco de Assis do Piauí	1	58,542.00	384,863.92
São Francisco do Piauí	3	1,157,324.96	968,186.63
São João da Varjota	14	290,867.31	917,715.10
Simplicio Mendes	3	4,712,202.50	626,265.66
Tanque do Piauí	1	23,276.00	149,004.45
Wall Ferraz	4	1,677,563.16	607,776.04
Total	76	18,626,111.05	15,051,179.01

Fonte: Banco Central do Brasil (jan/2015); SIATER/MDA (jan/2015); SRA/MDA (nov/2014).

Políticas Públicas

Município	Programa Bolsa Família - Famílias Beneficiadas	Programa Bolsa Família - Valor em R\$	PRONATEC - Matrículas acumuladas a partir de nov/2011	PAA - CONAB - Valor Total Proposta	PNAE - Aquisições (R\$) Previstas da Agricultura Familiar em 2012
Bela Vista do Piauí	664	115,366.00	0	0.00	12,053.50
Cajazeiras do Piauí	577	106,426.00	58	0.00	0.00
Campinas do Piauí	1,196	223,920.00	0	0.00	0.00
Colônia do Piauí	1,398	276,809.00	0	0.00	9,895.00
Conceição do Canindé	880	175,094.00	0	0.00	7,885.60
Floresta do Piauí	496	104,572.00	60	0.00	10,599.00
Isaías Coelho	1,769	327,099.00	0	0.00	0.00
Oeiras	5,737	922,860.00	493	0.00	64,887.50
Santa Cruz do Piauí	1,039	246,662.00	0	0.00	7,910.00
Santa Rosa do Piauí	969	159,676.00	59	0.00	0.00
Santo Inácio do Piauí	708	129,544.00	0	0.00	5,994.50
São Francisco de Assis do Piauí	1,287	300,820.00	154	0.00	18,517.20
São Francisco do Piauí	1,221	241,494.00	15	0.00	7,752.00
São João da Varjota	807	168,965.00	56	0.00	4,079.00
Simplicio Mendes	1,958	402,708.00	0	0.00	0.00
Tanque do Piauí	523	78,975.00	60	0.00	1,221.00
Wall Ferraz	884	119,486.00	0	0.00	0.00
Total	22,113	4,100,476.00	955	0.00	150,794.30

Fonte: PBSM/MDA (mar/2015); PBSM/MDA (fev/2015); PAA Data/SAGI/MDS (set/2014); FNDE (dez/2012).

Apoio à projetos de infraestrutura PROINF - 2003-2014

Ano	Nº Projetos	Valor
2003	0	0.00
2004	0	0.00

Apoio à projetos de infraestrutura PROINF - 2003-2014

Ano	Nº Projetos	Valor
2005	1	13,110.00
2006	0	0.00
2007	1	108,000.00
2008	2	238,542.00
2009	1	700,000.00
2010	1	110,828.20
2011	0	0.00
2012	2	232,990.00
2013	1	350,000.00
2014	4	1,319,936.00
Total	13	3,073,406.20

Fonte: CEF (04/05/15); CGMA/SDT (jun/2015).

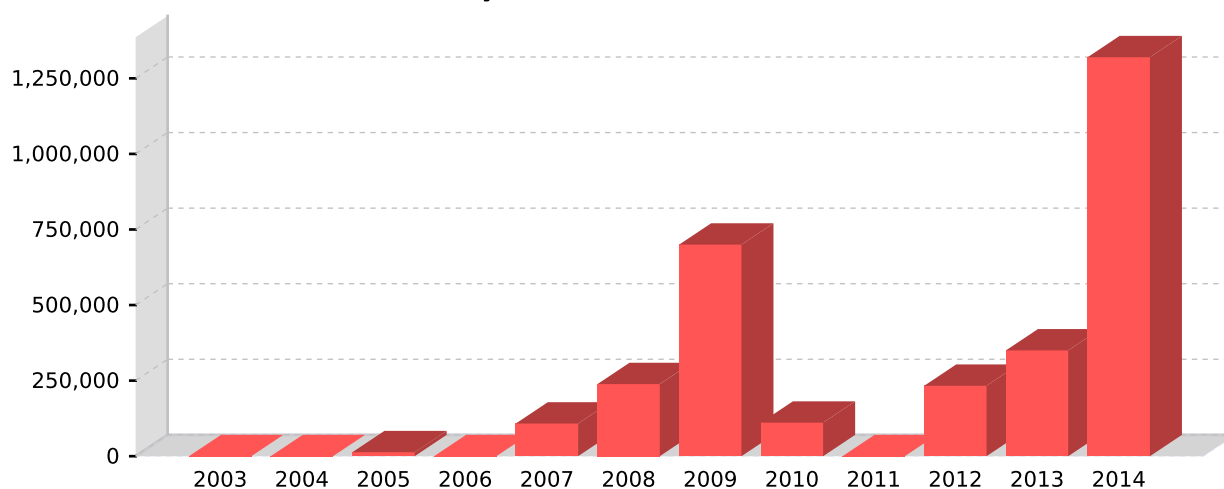
PROINF - Evolução de investimentos - 2003-2014

Fonte: CEF (04/05/15); CGMA/SDT (jun/2015).

PROINF - Projetos apoiados no Território - 2003-2014

Ano	Cód.Op	Proponente	município	Objeto	Valor	Sit. Contrato	Sit. Obra
2005	0174913	PM OEIRAS - PI	Oeiras	AQUISICAO DE 3 MOTOCICLETAS	13,110.00	EM SITUACAO NORMAL	CONCLUIDA
2007	0237415	SDR - PI	Oeiras	AQUISICAO DE TRATOR AGRICOLA E ACESSORIOS PARA LOCALIDADE FAVEIRO DO ORACIO - MORRO REDONDO - OEIRAS/PI	108,000.00	EM SITUACAO NORMAL	CONCLUIDA
2008	0279340	FUNDED	Oeiras	PROMOVER DESEN. NO VALE DO CANINDE; PROMOVER CAPACITACAO PARA AGRICULTORES NO VALE DO CANINDE. FORTALECIMENTO DO ASSOCIATIVISMO, DIFUSAO DE TECNOLOGIA E CAPACITACAO PARA O DESENV. DA BACIA LEITEIRA DO VALE DO CANINDE	97,032.00	EM SITUACAO NORMAL	PARALISADA
2008	0267328	FUNDED	Oeiras	CONSTRUCAO DE ESTRADAS VICINAIS NO MUNICIPIO DE SIMPLICIO MENDES PI.	141,510.00	EM SITUACAO NORMAL	PARALISADA
2009	0313653	PM SIMPLICIO ME	Simplicio Mendes	CONST. DE 20 APRISCOS, CERCA DE ARAME E AQUISICAO DE EQUIPAMENTOS PARA IMPLANTACAO DE PROJETO DE OVINOCAPRINOCULTURA.	700,000.00	EM SITUACAO NORMAL	CONCLUIDA
2010	0324305	PM CONCEICAO DO	Conceição do Canindé	AQUISICAO DE 01 CAMINHAO 34 COM CARROCERIA DE MADEIRA PARA ESTRUTURACAO DA SECRETARIA MUNICIPAL DE AGRICULTURA DE SAO F	110,828.20	EM SITUACAO NORMAL	NORMAL
2012	0401721	PM S FRA PIAUI	São Francisco do Piauí	AQUISICAO DE VEICULO TIPO CAMINHONETE PARA ESTRUTURACAO DA SECRETARIA MUNICIPAL DE TANQUE DE PIAUI	122,990.00	EM SITUACAO NORMAL	CONCLUIDA
2012	0401682	PM TANQUE PIAUI	Tanque do Piauí	AQUISICAO DE 14 KITS DE IRRIGACAO POR ASPERSAO COM AREA DE 1 HA PARA CADA KIT 1 CAMINHAO 34 PARA APOIO A COMERCIALIZACAO	110,000.00	EM SITUACAO NORMAL	CONCLUIDA
2013	0426145	PM ISAIAS COELH	Isaías Coelho	Estruturar o serviço publico tratando da adocao de infraestrutura de apoio a agricultura familiar no municipio de Santa	350,000.00	EM SITUACAO NORMAL	NAO INICIADA
2014	1021724	PM SANTA ROSA	Santa Rosa do Piauí	A Proposta busca a aquisicao de veiculos.	406,000.00	EM SITUACAO NORMAL	NAO INICIADA
2014	1021777	PM TANQUE PIAUI	Tanque do Piauí	Promover o desenvolvimento do território com a introducao de novas tecnologicas e infraestruturas que sejam capazes de a	280,968.00	EM SITUACAO NORMAL	NAO INICIADA
2014	1021880	PM S. CRUZ PIAUI	Santa Cruz do Piauí	Aquisicao de um trator agricola com implementos e de uma caminhonete cabine dupla.	352,000.00	EM SITUACAO NORMAL	NAO INICIADA
2014	1021814	PM S FRA PIAUI	São Francisco do Piauí	Aquisicao de um trator agricola com implementos e de uma caminhonete cabine dupla.	280,968.00	CONTRATADA COM CLAUSULA SUSPENSIVA	NAO INICIADA

PROINF - Projetos apoiados no Território - 2003-2014

Ano	Cód.Op	Proponente	município	Objeto	Valor	Sit.Contrato	Sit.Obra
-----	--------	------------	-----------	--------	-------	--------------	----------

Fonte: CEF (04/05/15); CGMA/SDT (jun/2015).