

## Sul Litorâneo - ES

O Território Rural Sul Litorâneo - ES está localizado na região Sudeste e é composto por 8 municípios: Anchieta, Guarapari, Iconha, Itapemirim, Marataízes, Piúma, Presidente Kennedy e Rio Novo do Sul.

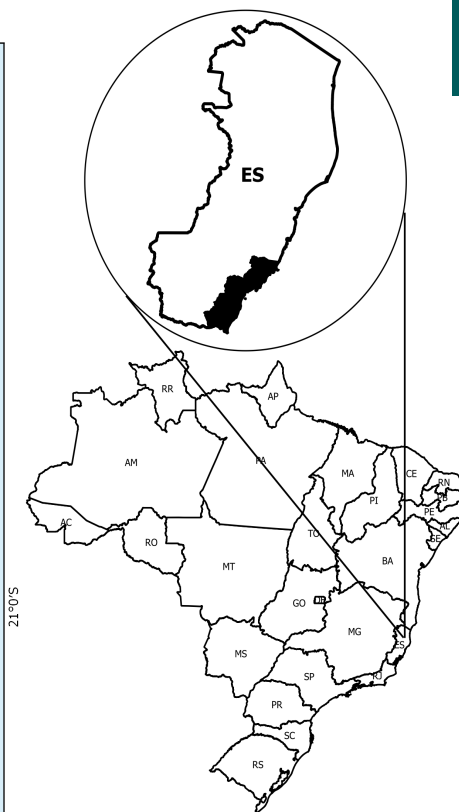
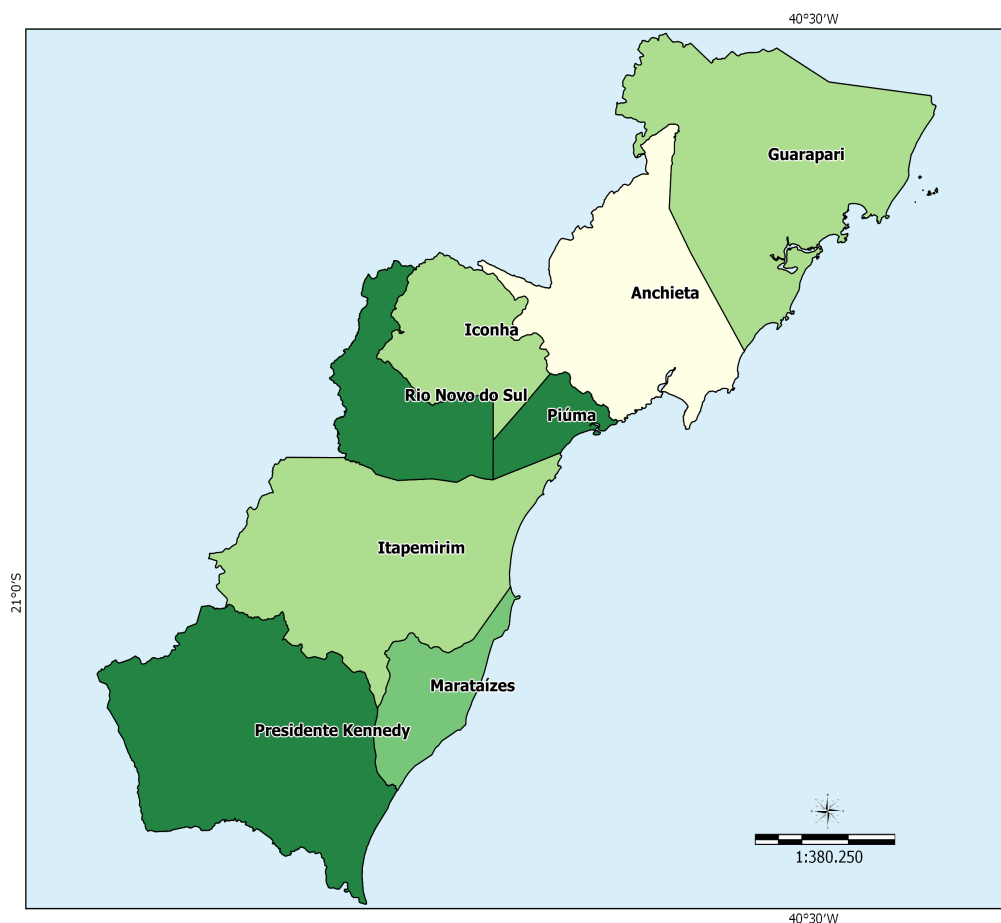

Sistema de Coord. Geográficas  
DATUM SAD 69.

Fonte:  
Base Cartográfica: IBGE, 2006;  
Base Territorial: DETER/SDT/MDA;  
Elaboração: CGMA/SDT/MDA, março/2015.

### Dados Básicos do Território

Variável	Valor
Área (em Km <sup>2</sup> )	2.765,32
População Total (hab.)	246.601
População Urbana (hab.)	199.745
População Rural (hab.)	46.856
Nº de Famílias Assentadas - Reforma Agrária	149
Número de Projetos - Reforma Agrária	2
Área Reformada - Reforma Agrária (em hectares)	2.205
Nº de estabelecimentos da agricultura familiar	5.434
Pessoal ocupado na agricultura familiar	13.376
Número de Pescadores	0

Fonte: IBGE, Censo Demográfico (2010); INCRA (2014); Atlas do Desenvolvimento Humano (2014); Índice de Desenvolvimento Humano/PNUD (2014).

**Dados Demográficos**

Município	Área (em Km²)	2000			2010		
		População Total (hab.)	População Urbana (hab.)	População Rural (hab.)	População Total (hab.)	População Urbana (hab.)	População Rural (hab.)
Anchieta	409.23	19,125	13,169	5,956	23,902	18,161	5,741
Guarapari	594.49	88,216	82,410	5,806	105,286	100,528	4,758
Iconha	203.53	11,495	4,801	6,694	12,523	7,277	5,246
Itapemirim	561.87	28,134	16,142	11,992	30,988	19,330	11,658
Marataízes	133.08	30,225	23,378	6,847	34,140	27,614	6,526
Piúma	74.83	14,975	14,089	886	18,123	17,449	674
Presidente Kennedy	583.93	9,548	2,529	7,019	10,314	3,440	6,874
Rio Novo do Sul	204.36	11,266	5,774	5,492	11,325	5,946	5,379
<b>Total</b>	<b>2,765.32</b>	<b>212,984</b>	<b>162,292</b>	<b>50,692</b>	<b>246,601</b>	<b>199,745</b>	<b>46,856</b>

Fonte: IBGE, Censo Demográfico (2000); IBGE, Censo Demográfico (2010).

Ao observar os dados coletados no Censo Demográfico 2000 e 2010, nota-se o aumento da população total que passou de 212.984 em 2000 para 246.601 em 2010, uma variação de 15,78%. Com relação à população rural, houve uma redução de 7,57%.

**Indicadores Sócioeconômicos**

Município	Renda per capita - 2010 (em R\$)	IDEB	% de extremamente pobres	% vulneráveis à pobreza
Anchieta	413.59	5.20	2.19	61.38
Guarapari	587.91	4.90	2.05	53.20
Iconha	353.86	6.10	1.81	64.88
Itapemirim	522.25	4.70	3.06	52.24
Marataízes	417.83	4.70	5.11	64.79
Piúma	509.45	5.30	3.49	68.24
Presidente Kennedy	405.19	4.60	7.60	76.68
Rio Novo do Sul	550.55	5.10	2.54	54.84
<b>Total</b>	-	-	-	-

Fonte: INEP/MEC; IBGE, Censo Demográfico (2010).

**Indicadores Sócioeconômicos**

Município	IDHM		Índice de Gini	
	2000	2010	2000	2010
Anchieta	0.627	0.730	0.54	0.46
Guarapari	0.637	0.731	0.58	0.58
Iconha	0.654	0.729	0.69	0.45
Itapemirim	0.525	0.654	0.49	0.44
Marataízes	0.592	0.696	0.61	0.52
Piúma	0.624	0.727	0.59	0.49
Presidente Kennedy	0.532	0.657	0.63	0.48
Rio Novo do Sul	0.593	0.711	0.55	0.48
<b>Total</b>	-	-	-	-

Fonte: IBGE, Censo Demográfico (2000); IBGE, Censo Demográfico (2010).

A seguir, mapa que compara o IDH dos Censos Demográficos do IBGE de 2000 e 2010.

**IDHM 2000**

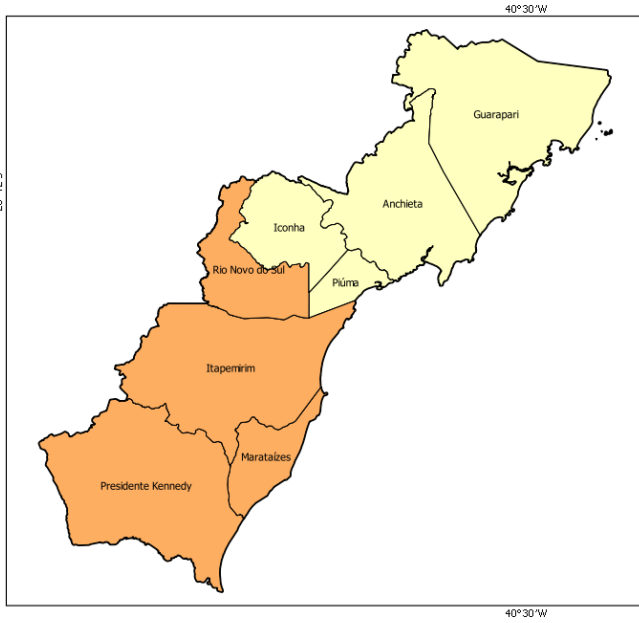

**IDHM 2010**

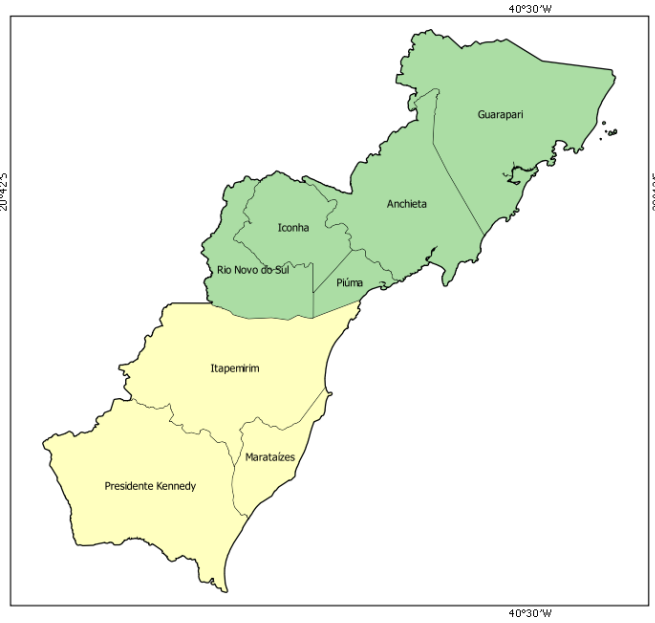

- muito baixo desenvolvimento humano (0,000 - 0,499)
- baixo desenvolvimento humano (0,500 - 0,599)
- médio desenvolvimento humano (0,600 - 0,699)
- alto desenvolvimento humano (0,700 - 0,799)
- muito alto desenvolvimento humano (acima de 0,800)

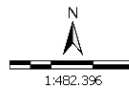

Sistema de Coord. Geográficas  
DATUM SAD 69.  
Fonte: Atlas do Desenvolvimento Humano 2000/2010;  
Base Cartográfica: IBGE, 2006;  
Base Territorial: DETER/SDT/MDA;  
Elaboração: CGMA/SDT/MDA, março/2015.

No mapa a seguir, é possível observar a evolução comparativa do GINI considerando os Censos Demográficos do IBGE de 2000 e 2010.

**GINI 2000**

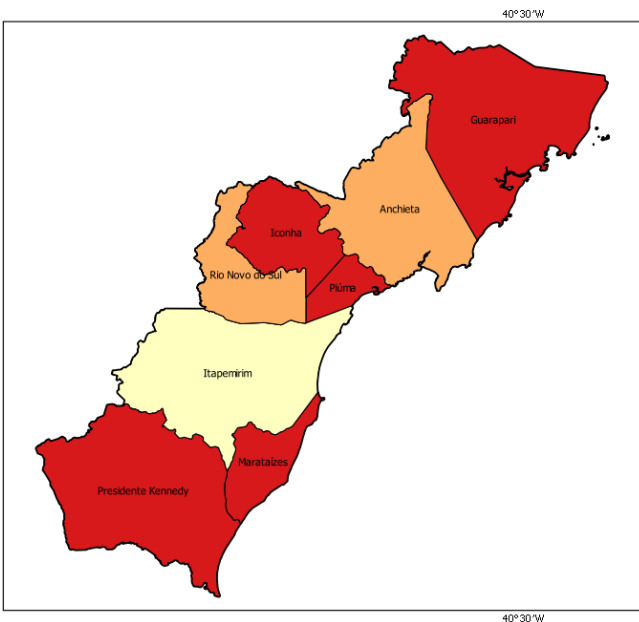

**GINI 2010**

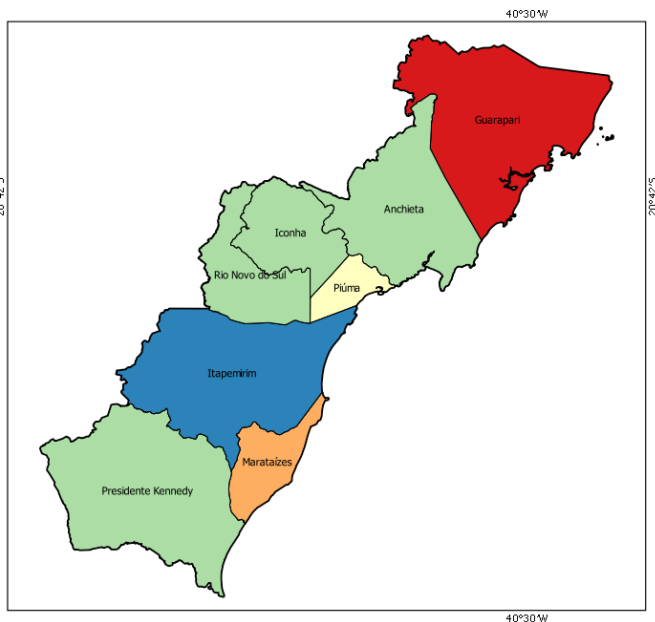

- 0,00 - 0,44
- 0,45 - 0,48
- 0,49 - 0,51
- 0,52 - 0,55
- acima de 0,55

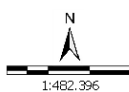

Sistema de Coord. Geográficas  
DATUM SAD 69.  
Fonte: Atlas do Desenvolvimento Humano 2000/2010;  
Base Cartográfica: IBGE, 2006;  
Base Territorial: DETER/SDT/MDA;  
Elaboração: CGMA/SDT/MDA, março/2015.

**Dados da Reforma Agrária**

Município	Nº de Famílias Assentadas - Reforma Agrária	Número de Projetos - Reforma Agrária	Área Reformada - Reforma Agrária (em hectares)
Anchieta	0	0	0.00
Guarapari	0	0	0.00
Iconha	0	0	0.00
Itapemirim	101	1	861.00
Marataízes	0	0	0.00
Piúma	0	0	0.00
Presidente Kennedy	48	1	1,344.00
Rio Novo do Sul	0	0	0.00
<b>Total</b>	<b>149</b>	<b>2</b>	<b>2,205.00</b>

Fonte: DEA/INCRA (jan/2015).

**Dados da Agricultura Familiar**

Município	Nº de estabelecimentos da agricultura familiar	Pessoal ocupado na agricultura familiar	DAP - Pessoa Física
Anchieta	367	824	434
Guarapari	851	1,579	419
Iconha	1,024	2,292	1,035
Itapemirim	672	1,516	864
Marataízes	1,233	3,998	1,571
Piúma	125	300	175
Presidente Kennedy	587	1,425	597
Rio Novo do Sul	575	1,442	462
<b>Total</b>	<b>5,434</b>	<b>13,376</b>	<b>5,557</b>

Fonte: SAF/MDA (jan/2015); IBGE, Censo Agropecuário (2006).

**Políticas Públicas para Agricultura Familiar**

Município	ATER - Nº de Técnicos	Crédito Fundiário - Valores	PRONAF - Valores (R\$) (2013-2014)
Anchieta	1	0.00	3,524,700.18
Guarapari	0	0.00	2,364,062.97
Iconha	2	0.00	6,070,187.37
Itapemirim	0	0.00	5,248,110.50
Marataízes	1	0.00	14,169,670.35
Piúma	1	0.00	642,488.58
Presidente Kennedy	0	0.00	6,474,542.65
Rio Novo do Sul	2	0.00	3,509,757.73
<b>Total</b>	<b>7</b>	<b>0.00</b>	<b>42,003,520.33</b>

Fonte: Banco Central do Brasil (jan/2015); SIATER/MDA (jan/2015); SRA/MDA (nov/2014).

**Políticas Públicas**

Município	Programa Bolsa Família - Famílias Beneficiadas	Programa Bolsa Família - Valor em R\$	PRONATEC - Matrículas acumuladas a partir de nov/2011	PAA - CONAB - Valor Total Proposta	PNAE - Aquisições (R\$) Previstas da Agricultura Familiar em 2012
Anchieta	1,051	165,603.00	898	0.00	0.00
Guarapari	3,675	526,121.00	530	0.00	310,699.10
Iconha	437	58,161.00	117	0.00	72,361.50

Políticas Públicas

Município	Programa Bolsa Família - Famílias Beneficiadas	Programa Bolsa Família - Valor em R\$	PRONATEC - Matrículas acumuladas a partir de nov/2011	PAA - CONAB - Valor Total Proposta	PNAE - Aquisições (R\$) Previstas da Agricultura Familiar em 2012
Itapemirim	2,879	447,571.00	137	0.00	0.00
Marataízes	2,359	338,575.00	415	0.00	2,484.25
Piúma	509	69,386.00	270	0.00	101,346.94
Presidente Kennedy	1,156	172,778.00	299	0.00	0.00
Rio Novo do Sul	531	75,538.00	53	0.00	3,666.62
<b>Total</b>	<b>12,597</b>	<b>1,853,733.00</b>	<b>2,719</b>	<b>0.00</b>	<b>490,558.41</b>

Fonte: PBSM/MDA (mar/2015); PBSM/MDA (fev/2015); PAA Data/SAGI/MDS (set/2014); FNDE (dez/2012).

Apoio à projetos de infraestrutura PROINF - 2003-2014

Ano	Nº Projetos	Valor
2003	0	0.00
2004	0	0.00
2005	1	101,680.00
2006	0	0.00
2007	0	0.00
2008	0	0.00
2009	1	137,003.00
2010	3	448,089.80
2011	0	0.00
2012	1	107,800.00
2013	1	357,597.37
2014	0	0.00
<b>Total</b>	<b>7</b>	<b>1,152,170.17</b>

Fonte: CEF (04/05/15); CGMA/SDT (jun/2015).

**PROINF - Evolução de investimentos - 2003-2014**

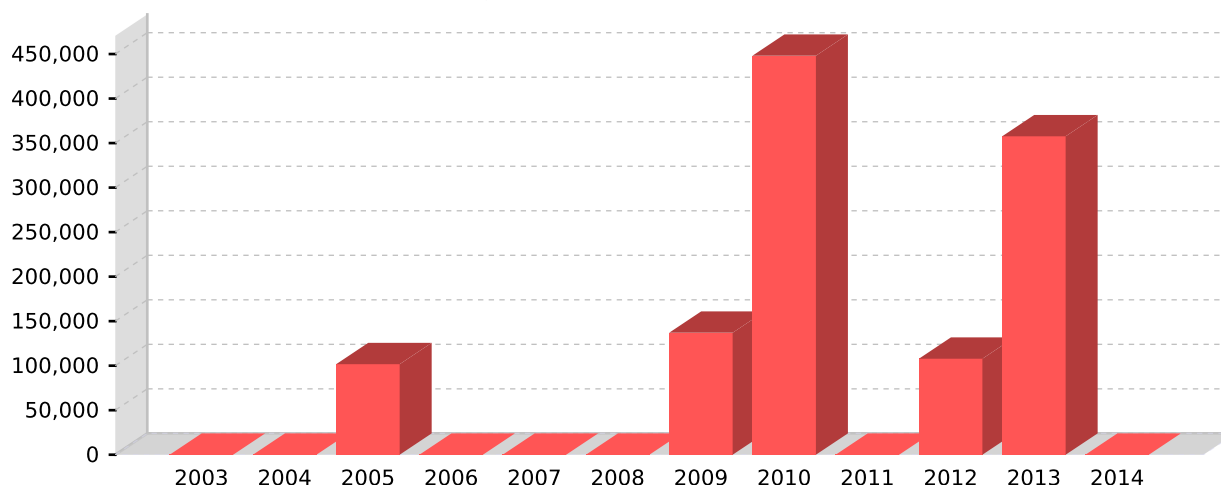

Fonte: CEF (04/05/15); CGMA/SDT (jun/2015).

PROINF - Projetos apoiados no Território - 2003-2014

Ano	Cód.Op	Proponente	município	Objeto	Valor	Sit.Contrato	Sit.Obra
-----	--------	------------	-----------	--------	-------	--------------	----------

**PROINF - Projetos apoiados no Território - 2003-2014**

Ano	Cód.Op	Proponente	município	Objeto	Valor	Sit.Contrato	Sit.Obra
2005	0184077	PM ICONHA	Iconha	APOIO A COMERCIALIZACAO	101,680.00	EM SITUACAO NORMAL	CONCLUIDA
2009	0305528	PM ANCHIETA	Anchieta	Aquisicao de Caminhao Bau Para a Comercializacao de Banana da Agricultura Familiar	137,003.00	EM SITUACAO NORMAL	CONCLUIDA
2010	0323558	PM ICONHA	Iconha	Estruturacao de Galpao Coletivo e Sede da Associacao de Agricultores Familiares Tapuio-ecologico.	110,327.80	EM SITUACAO NORMAL	CONCLUIDA
2010	0323559	PM ICONHA	Iconha	Aquisicao de maquina de pilar cafe movel e caminhao para a aGRICULTURA FAMILIAR	219,422.00	EM SITUACAO NORMAL	CONCLUIDA
2010	0323555	PM PIUMA	Piúma	Aquisicao de um Caminhao Bau para Escoamento e Comercializacao da Producao de Pequenos Agricultores Familiares	118,340.00	EM SITUACAO NORMAL	CONCLUIDA
2012	0398592	PM ICONHA	Iconha	Aquisicao e implantacao de Camaras Frigorificas/Refrigeracao	107,800.00	EM SITUACAO NORMAL	NAO INICIADA
2013	1010544	PM PIUMA	Piúma	Aquisição e implantação de Câmara e Tunel de Congelamento (com estrutura necessária) para congelamento de frutas e polpa oriundas da produção da agricultura familiar do Território Sul Litorâneo.	357,597.37	CONTRATADA COM CLAUSULA SUSPENSIVA	NAO INICIADA

Fonte: CEF (04/05/15); CGMA/SDT (jun/2015).