

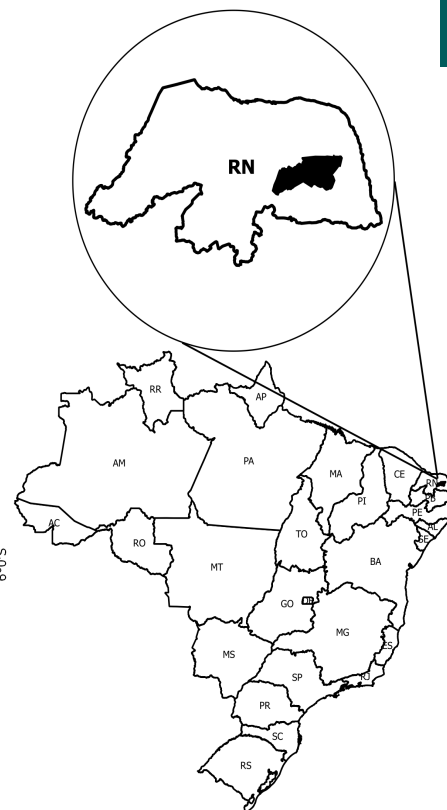

Potengi - RN

O Território da Cidadania Potengi - RN está localizado na região Nordeste e é composto por 11 municípios: Barcelona, Bom Jesus, Ilmo Marinho, Lagoa de Velhos, Riachuelo, Ruy Barbosa, Santa Maria, São Paulo do Potengi, São Pedro, São Tomé e Senador Elói de Souza.

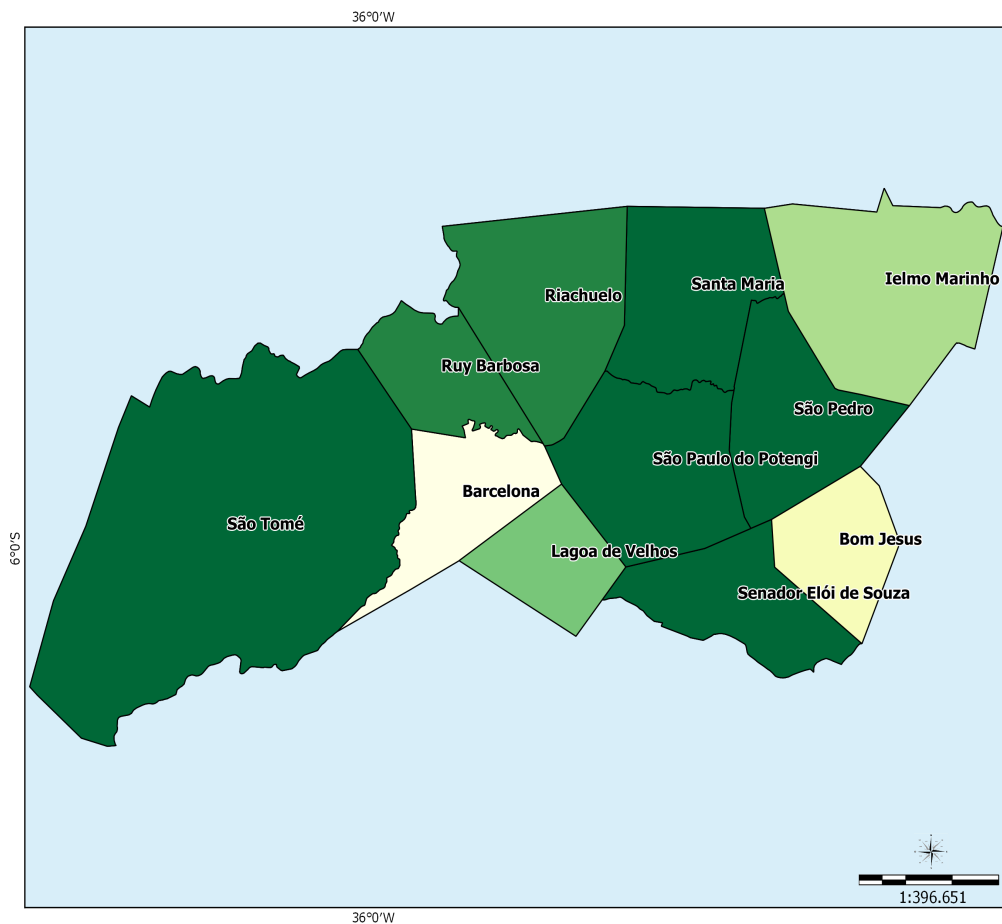

Sistema de Coord. Geográficas
DATUM SAD 69.

Fonte:
Base Cartográfica: IBGE, 2006;
Base Territorial: DETER/SDT/MDA;
Elaboração: CGMA/SDT/MDA, março/2015.

Dados Básicos do Território

Variável	Valor
Área (em Km ²)	2.773,69
População Total (hab.)	82.195
População Urbana (hab.)	44.318
População Rural (hab.)	37.877
Nº de Famílias Assentadas - Reforma Agrária	1.232
Número de Projetos - Reforma Agrária	14
Área Reformada - Reforma Agrária (em hectares)	32.580
Nº de estabelecimentos da agricultura familiar	5.221
Pessoal ocupado na agricultura familiar	13.485
Número de Pescadores	0

Fonte: IBGE, Censo Demográfico (2010); INCRA (2014); Atlas do Desenvolvimento Humano (2014); Índice de Desenvolvimento Humano/PNUD (2014).

Dados Demográficos

Município	Área (em Km²)	2000			2010		
		População Total (hab.)	População Urbana (hab.)	População Rural (hab.)	População Total (hab.)	População Urbana (hab.)	População Rural (hab.)
Barcelona	152.63	3,991	1,599	2,392	3,950	1,756	2,194
Bom Jesus	122.04	8,583	6,257	2,326	9,440	6,768	2,672
Ielmo Marinho	312.03	10,242	1,123	9,119	12,171	1,546	10,625
Lagoa de Velhos	112.85	2,651	1,577	1,074	2,668	1,793	875
Riachuelo	262.89	5,773	3,641	2,132	7,067	4,342	2,725
Ruy Barbosa	125.81	3,689	1,378	2,311	3,595	1,736	1,859
Santa Maria	219.57	3,776	2,341	1,435	4,762	3,051	1,711
São Paulo do Potengi	240.43	13,810	9,887	3,923	15,843	11,468	4,375
São Pedro	195.24	6,775	2,861	3,914	6,235	3,494	2,741
São Tomé	862.59	10,795	5,598	5,197	10,827	5,941	4,886
Senador Elói de Souza	167.61	4,926	2,082	2,844	5,637	2,423	3,214
Total	2,773.69	75,011	38,344	36,667	82,195	44,318	37,877

Fonte: IBGE, Censo Demográfico (2000); IBGE, Censo Demográfico (2010).

Ao observar os dados coletados no Censo Demográfico 2000 e 2010, nota-se o aumento da população total que passou de 75.011 em 2000 para 82.195 em 2010, uma variação de 9,58%. Com relação à população rural, houve um acréscimo de 3,30%.

Indicadores Sócioeconômicos

Município	Renda per capita - 2010 (em R\$)	IDEB	% de extremamente pobres	% vulneráveis à pobreza
Barcelona	263.68	4.00	20.03	85.40
Bom Jesus	277.16	3.50	20.26	90.00
Ielmo Marinho	407.49	4.00	26.37	81.42
Lagoa de Velhos	214.84	3.20	13.01	88.93
Riachuelo	237.37	3.20	21.63	88.24
Ruy Barbosa	263.32	4.20	24.09	82.49
Santa Maria	327.61	2.90	15.45	75.67
São Paulo do Potengi	285.20	3.80	15.32	84.16
São Pedro	303.74	3.10	18.48	78.48
São Tomé	309.77	4.50	20.20	78.38
Senador Elói de Souza	346.89	3.20	27.17	81.48
Total	-	-	-	-

Fonte: INEP/MEC; IBGE, Censo Demográfico (2010).

Indicadores Sócioeconômicos

Município	IDHM		Índice de Gini	
	2000	2010	2000	2010
Barcelona	0.413	0.566	0.55	0.50
Bom Jesus	0.425	0.584	0.55	0.54
Ielmo Marinho	0.381	0.550	0.61	0.51
Lagoa de Velhos	0.472	0.589	0.53	0.42
Riachuelo	0.459	0.592	0.64	0.54
Ruy Barbosa	0.410	0.605	0.56	0.51
Santa Maria	0.408	0.590	0.50	0.45
São Paulo do Potengi	0.475	0.622	0.56	0.48
São Pedro	0.392	0.589	0.54	0.52
São Tomé	0.432	0.585	0.59	0.49

Indicadores Sócioeconômicos

Município	IDHM		Índice de Gini	
	2000	2010	2000	2010
Senador Elói de Souza	0.434	0.583	0.55	0.50
Total	-	-	-	-

Fonte: IBGE, Censo Demográfico (2000); IBGE, Censo Demográfico (2010).

A seguir, mapa que compara o IDH dos Censos Demográficos do IBGE de 2000 e 2010.

IDHM 2000

IDHM 2010

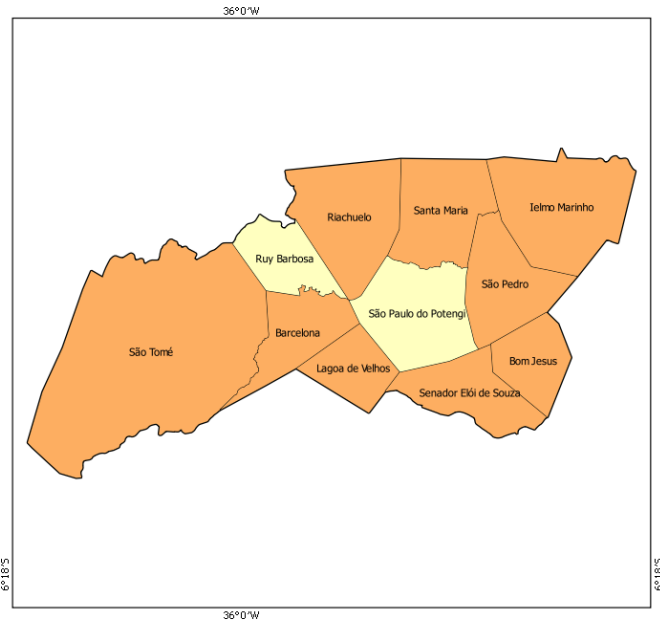
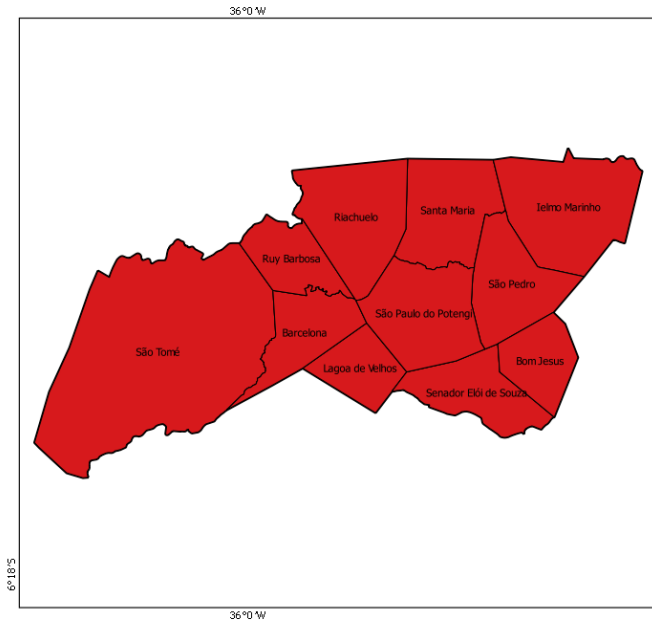

- muito baixo desenvolvimento humano (0,000 - 0,499)
- baixo desenvolvimento humano (0,500 - 0,599)
- médio desenvolvimento humano (0,600 - 0,699)
- alto desenvolvimento humano (0,700 - 0,799)
- muito alto desenvolvimento humano (acima de 0,800)

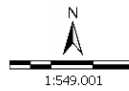

Sistema de Coord. Geográficas
DATUM SAD 69.

Fonte: Atlas do Desenvolvimento Humano 2000/2010;
Base Cartográfica: IBGE, 2006;
Base Territorial: DETER/SDT/MDA;
Elaboração: CGMA/SDT/MDA, março/2015.

No mapa a seguir, é possível observar a evolução comparativa do GINI considerando os Censos Demográficos do IBGE de 2000 e 2010.

GINI 2000

GINI 2010

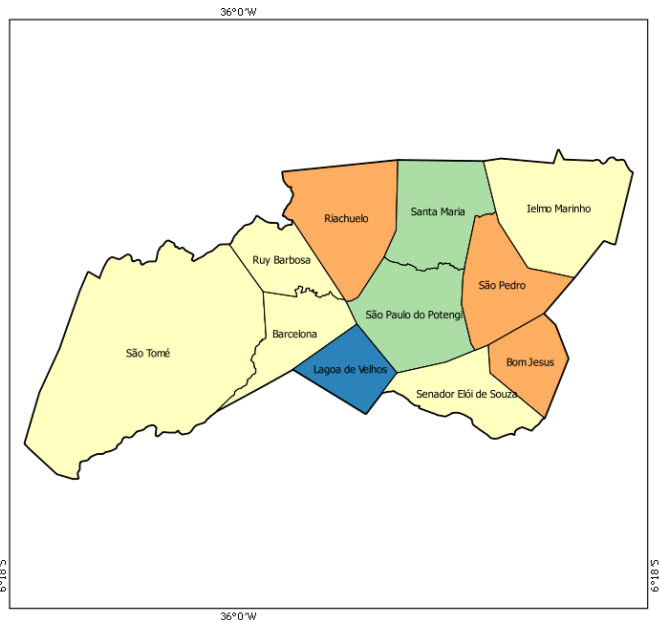
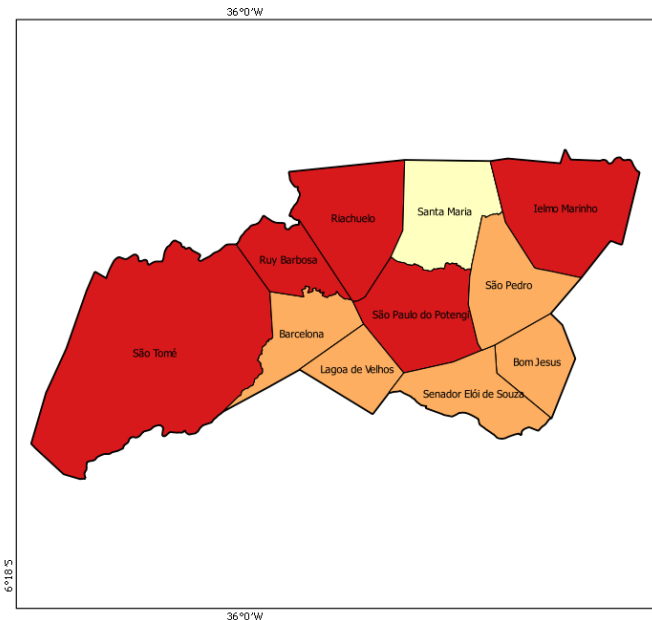

- 0,00 - 0,44
- 0,45 - 0,48
- 0,49 - 0,51
- 0,52 - 0,55
- acima de 0,55

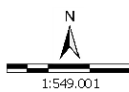

Sistema de Coord. Geográficas
DATUM SAD 69.

Fonte: Atlas do Desenvolvimento Humano 2000/2010;
Base Cartográfica: IBGE, 2006;
Base Territorial: DETER/SDT/MDA;
Elaboração: CGMA/SDT/MDA, março/2015.

Dados da Reforma Agrária

Município	Nº de Famílias Assentadas - Reforma Agrária	Número de Projetos - Reforma Agrária	Área Reformada - Reforma Agrária (em hectares)
Barcelona	29	1	874.00
Bom Jesus	0	0	0.00
Ielmo Marinho	373	4	6,042.00
Lagoa de Velhos	240	1	8,365.00
Riachuelo	269	2	8,285.00
Ruy Barbosa	0	0	0.00
Santa Maria	0	0	0.00
São Paulo do Potengi	54	2	1,590.00
São Pedro	20	1	684.00
São Tomé	0	0	0.00
Senador Elói de Souza	247	3	6,740.00
Total	1,232	14	32,580.00

Fonte: DEA/INCRA (jan/2015).

Dados da Agricultura Familiar

Município	Nº de estabelecimentos da agricultura familiar	Pessoal ocupado na agricultura familiar	DAP - Pessoa Física
Barcelona	306	842	326
Bom Jesus	279	884	640
Ielmo Marinho	1,336	3,150	1,200
Lagoa de Velhos	117	326	532
Riachuelo	163	292	975
Ruy Barbosa	383	1,007	440
Santa Maria	167	449	495
São Paulo do Potengi	348	838	1,392
São Pedro	497	1,103	926
São Tomé	878	2,550	2,262
Senador Elói de Souza	747	2,044	930
Total	5,221	13,485	10,118

Fonte: SAF/MDA (jan/2015); IBGE, Censo Agropecuário (2006).

Políticas Públicas para Agricultura Familiar

Município	ATER - Nº de Técnicos	Crédito Fundiário - Valores	PRONAF - Valores (R\$) (2013-2014)
Barcelona	2	0.00	337,195.76
Bom Jesus	1	0.00	481,040.11
Ielmo Marinho	1	3,259,363.00	1,211,780.66
Lagoa de Velhos	1	140,450.00	212,853.59
Riachuelo	1	47,120.00	340,108.06
Ruy Barbosa	1	178,688.63	182,094.78
Santa Maria	0	0.00	164,289.60
São Paulo do Potengi	0	598,469.94	743,825.80
São Pedro	0	160,410.00	479,067.86
São Tomé	1	214,338.72	1,043,180.75
Senador Elói de Souza	2	1,756,305.71	927,399.28
Total	10	6,355,146.00	6,122,836.25

Fonte: Banco Central do Brasil (jan/2015); SIATER/MDA (jan/2015); SRA/MDA (nov/2014).

Políticas Públicas

Município	Programa Bolsa Família - Famílias Beneficiadas	Programa Bolsa Família - Valor em R\$	PRONATEC - Matrículas acumuladas a partir de nov/2011	PAA - CONAB - Valor Total Proposta	PNAE - Aquisições (R\$) Previstas da Agricultura Familiar em 2012
Barcelona	545	102,556.00	103	0.00	0.00
Bom Jesus	1,138	163,523.00	250	0.00	44,588.61
Ielmo Marinho	2,229	346,160.00	21	0.00	0.00
Lagoa de Velhos	420	84,324.00	158	0.00	0.00
Riachuelo	1,193	280,008.00	980	0.00	0.00
Ruy Barbosa	442	75,076.00	252	0.00	0.00
Santa Maria	855	139,887.00	242	0.00	0.00
São Paulo do Potengi	2,534	541,678.00	1,615	0.00	96,635.00
São Pedro	998	210,287.00	168	0.00	26,694.05
São Tomé	1,835	308,108.00	593	0.00	0.00
Senador Elói de Souza	1,084	203,866.00	107	0.00	0.00
Total	13,273	2,455,473.00	4,489	0.00	167,917.66

Fonte: PBSM/MDA (mar/2015); PBSM/MDA (fev/2015); PAA Data/SAGI/MDS (set/2014); FNDE (dez/2012).

Apoio à projetos de infraestrutura PROINF - 2003-2014

Ano	Nº Projetos	Valor
2003	0	0.00
2004	0	0.00
2005	0	0.00
2006	2	200,000.00
2007	1	65,109.00
2008	1	212,273.00
2009	2	368,301.00
2010	0	0.00
2011	0	0.00
2012	1	295,203.00
2013	1	250,000.00
2014	1	354,350.00
Total	9	1,745,236.00

Fonte: CEF (04/05/15); CGMA/SDT (jun/2015).

PROINF - Evolução de investimentos - 2003-2014

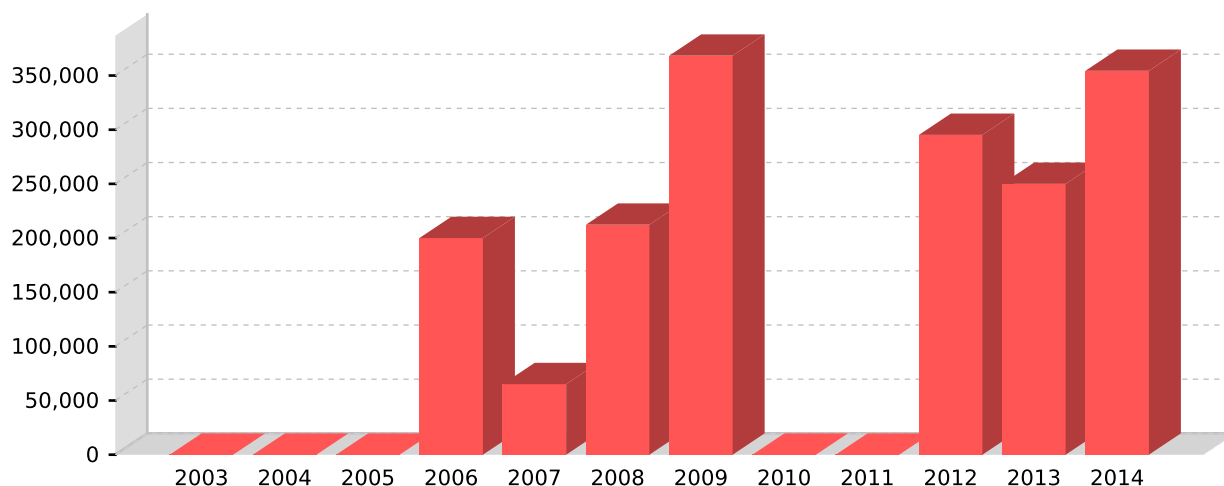

Fonte: CEF (04/05/15); CGMA/SDT (jun/2015).

PROINF - Projetos apoiados no Território - 2003-2014

Ano	Cód.Op	Proponente	município	Objeto	Valor	Sit. Contrato	Sit. Obra
2006	0209928	PM RIACHUELO	Riachuelo	AQUISICAO DE PATRULHA MECANIZADA (TRATOR E IMPLEMENTOS)	100,000.00	EM SITUACAO NORMAL	CONCLUIDA
2006	0203272	PM S P POTENGI	São Paulo do Potengi	AQUISICAO DE TRATOR E IMPLEMENTOS AGRICOLAS PARA O SEGMENTO DA AGRICULTURA FAMILIAR.	100,000.00	EM SITUACAO NORMAL	CONCLUIDA
2007	0234909	PM S P POTENGI	São Paulo do Potengi	ESTRUTURACAO PREFEITURA SAO PAULO DO POTENGI, PARA IMPLEMENTACAO PROGRAMAS HABITACIONAIS FEDERAIS NO MEIO RURAL	65,109.00	EM SITUACAO NORMAL	CONCLUIDA
2008	0277301	PM S P POTENGI	São Paulo do Potengi	IMPLANTACAO DO CENTRO DE CAPACITACAO E ESTUDOS EM METODOLOGIAS E TECNOLOGIAS DE DESENVOLVIMENTO RURAL SUSTENTAVEL DA AGR	212,273.00	EM SITUACAO NORMAL	CONCLUIDA
2009	0311426	PM SAO TOME	São Tomé	CONSTRUCAO DE UND DE EXPOSICAO E COMERCIALIZACAO DE PRODUTOS DA AGRICULTURA FAMILIAR E AQUISICAO DE KITS DE FEIRAS	102,301.00	EM SITUACAO NORMAL	CONCLUIDA
2009	0311385	PM S P POTENGI	São Paulo do Potengi	2A ETAPA DA CONSTRUCAO DO CENTRO DE CAPACITACAO DA AGRICULTURA FAMILIAR EM SAO PAULO DO POTENGI/RN	266,000.00	EM SITUACAO NORMAL	CONCLUIDA
2012	0401759	PM S P POTENGI	São Paulo do Potengi	CONTINUACAO DA IMPLANTACAO DO CEMTRAF (3Aª ETAPA) COM AQUISICAO DE MAQUINAS E EQUIPAMENTOS E ESTRUTURACAO DA UAPA	295,203.00	EM SITUACAO NORMAL	ATRASADA
2013	1011526	PM IELMO MARINH	Ielmo Marinho	CONSTRUCAO DE UM CENTRO DE SELECAO E COMERCIALIZACAO DO ABACAXI NESTE MUNICIPIO DE IELMO MARINHO	250,000.00	CONTRATADA COM CLAUSULA SUSPENSIVA	NAO INICIADA
2014	0451432014	SAO PAULO DO POTENGI	São Paulo do Potengi	Apoio à produção e comercialização da agricultura familiar no território Potengi/RN	354,350.00	EM SITUACAO NORMAL	NORMAL

Fonte: CEF (04/05/15); CGMA/SDT (jun/2015).