

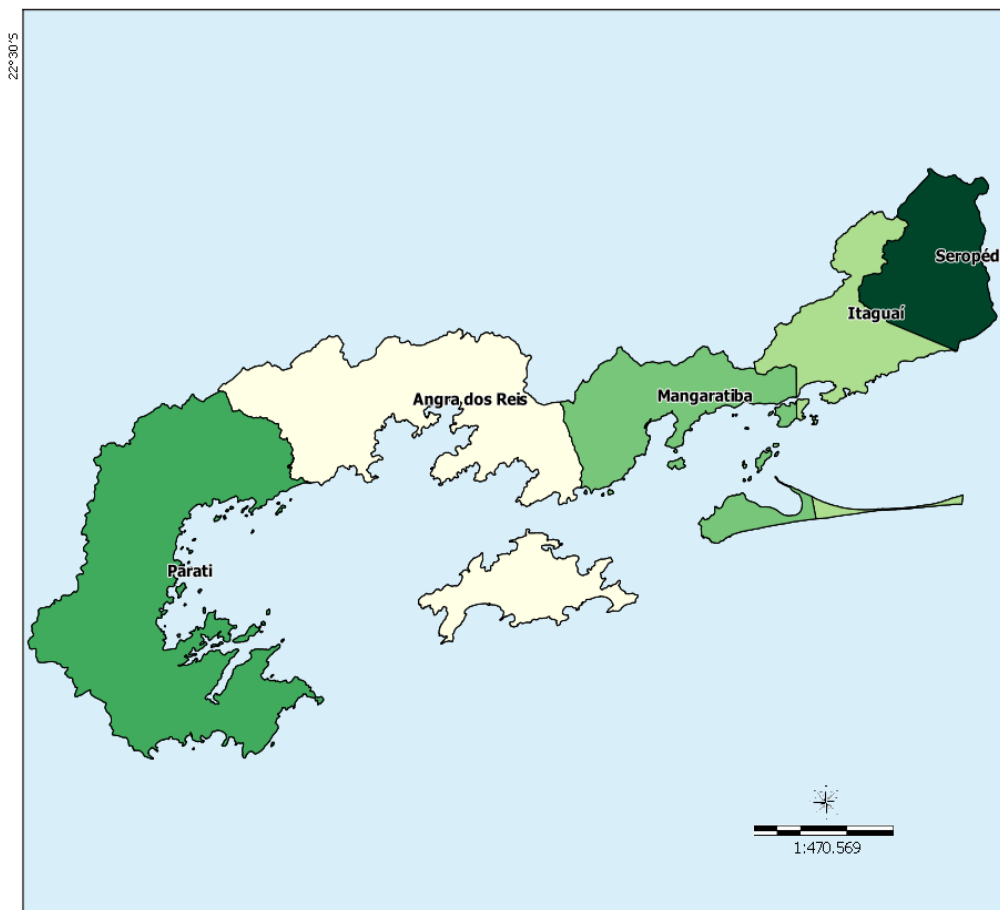

## Baía de Ilha Grande - RJ

O Território Rural Baía de Ilha Grande - RJ está localizado na região Sudeste e é composto por 5 municípios: Angra dos Reis, Itaguaí, Mangaratiba, Paraty e Seropédica.



Sistema de Coord. Geográficas  
DATUM SAD 69.

Fonte:  
Base Cartográfica: IBGE, 2006;  
Base Territorial: DETER/SDT/MDA;  
Elaboração: CGMA/SDT/MDA, março/2015.

### Dados Básicos do Território

Variável	Valor
Área (em Km <sup>2</sup> )	2.666,18
População Total (hab.)	430.777
População Urbana (hab.)	391.593
População Rural (hab.)	39.184
Nº de Famílias Assentadas - Reforma Agrária	294
Número de Projetos - Reforma Agrária	9
Área Reformada - Reforma Agrária (em hectares)	23.284
Nº de estabelecimentos da agricultura familiar	1.365
Pessoal ocupado na agricultura familiar	2.727
Número de Pescadores	0

Fonte: IBGE, Censo Demográfico (2010); INCRA (2014); Atlas do Desenvolvimento Humano (2014); Índice de Desenvolvimento Humano/PNUD (2014).

## Dados Demográficos

Município	Área (em Km²)	2000			2010		
		População Total (hab.)	População Urbana (hab.)	População Rural (hab.)	População Total (hab.)	População Urbana (hab.)	População Rural (hab.)
Angra dos Reis	825.09	119,180	114,237	4,943	169,511	163,290	6,221
Itaguaí	275.87	81,952	78,161	3,791	109,091	104,209	4,882
Mangaratiba	356.41	24,854	19,820	5,034	36,456	32,120	4,336
Paraty	925.05	29,521	14,049	15,472	37,533	27,689	9,844
Seropédica	283.76	65,020	51,773	13,247	78,186	64,285	13,901
<b>Total</b>	<b>2,666.18</b>	<b>320,527</b>	<b>278,040</b>	<b>42,487</b>	<b>430,777</b>	<b>391,593</b>	<b>39,184</b>

Fonte: IBGE, Censo Demográfico (2000); IBGE, Censo Demográfico (2010).

Ao observar os dados coletados no Censo Demográfico 2000 e 2010, nota-se o aumento da população total que passou de 320.527 em 2000 para 430.777 em 2010, uma variação de 34,40%. Com relação à população rural, houve uma redução de 7,77%.

## Indicadores Sócioeconômicos

Município	Renda per capita - 2010 (em R\$)	IDEB	% de extremamente pobres	% vulneráveis à pobreza
Angra dos Reis	195.12	5.10	2.03	91.61
Itaguaí	584.35	4.50	2.85	47.22
Mangaratiba	567.59	5.30	1.60	46.49
Paraty	613.56	4.80	4.03	47.63
Seropédica	681.62	4.30	2.99	40.85
<b>Total</b>	-	-	-	-

Fonte: INEP/MEC; IBGE, Censo Demográfico (2010).

## Indicadores Sócioeconômicos

Município	IDHM		Índice de Gini	
	2000	2010	2000	2010
Angra dos Reis	0.599	0.724	0.53	0.50
Itaguaí	0.589	0.715	0.52	0.47
Mangaratiba	0.642	0.753	0.56	0.51
Paraty	0.583	0.693	0.59	0.52
Seropédica	0.586	0.713	0.54	0.47
<b>Total</b>	-	-	-	-

Fonte: IBGE, Censo Demográfico (2000); IBGE, Censo Demográfico (2010).

A seguir, mapa que compara o IDH dos Censos Demográficos do IBGE de 2000 e 2010.

**IDHM 2000**

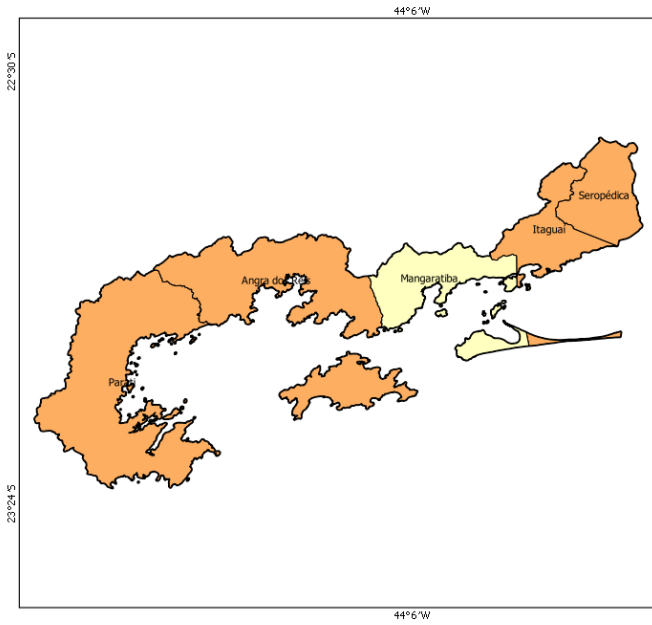

**IDHM 2010**

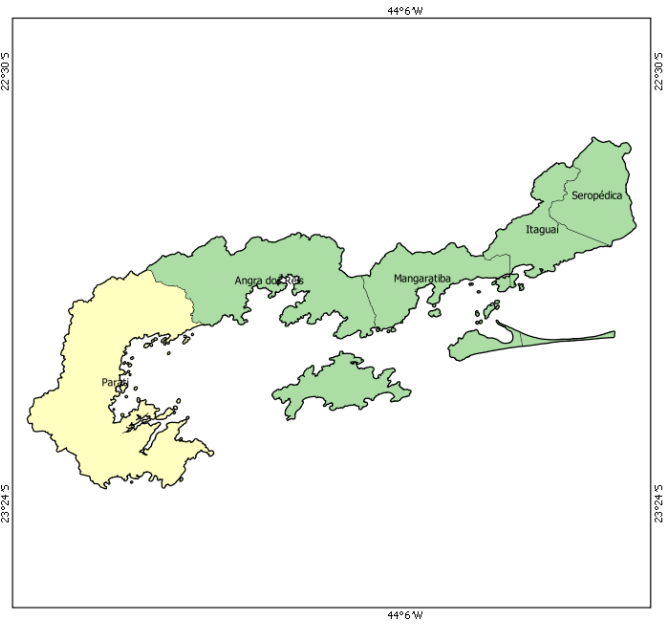

- muito baixo desenvolvimento humano (0,000 - 0,499)
- baixo desenvolvimento humano (0,500 - 0,599)
- médio desenvolvimento humano (0,600 - 0,699)
- alto desenvolvimento humano (0,700 - 0,799)
- muito alto desenvolvimento humano (acima de 0,800)

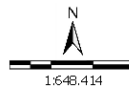

Sistema de Coord. Geográficas  
DATUM SAD 69.  
Fonte: Atlas do Desenvolvimento Humano 2000/2010;  
Base Cartográfica: IBGE, 2006;  
Base Territorial: DETER/SDT/MDA;  
Elaboração: CGMA/SDT/MDA, março/2015.

No mapa a seguir, é possível observar a evolução comparativa do GINI considerando os Censos Demográficos do IBGE de 2000 e 2010.

**GINI 2000**

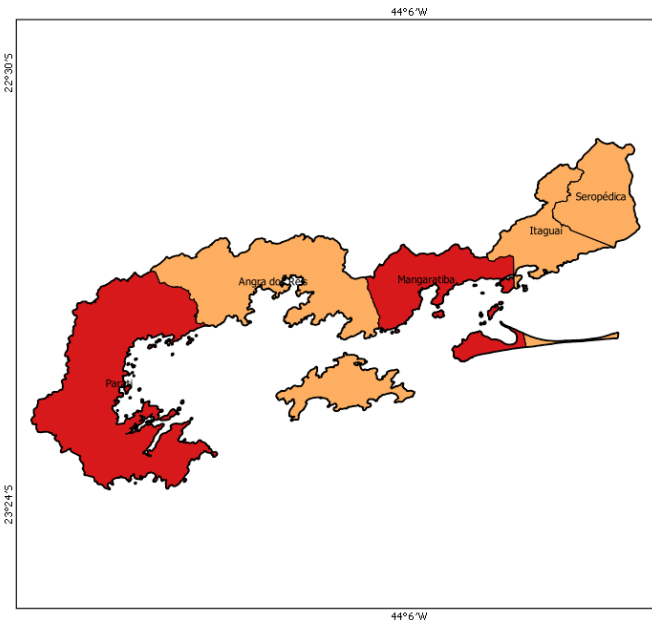

**GINI 2010**

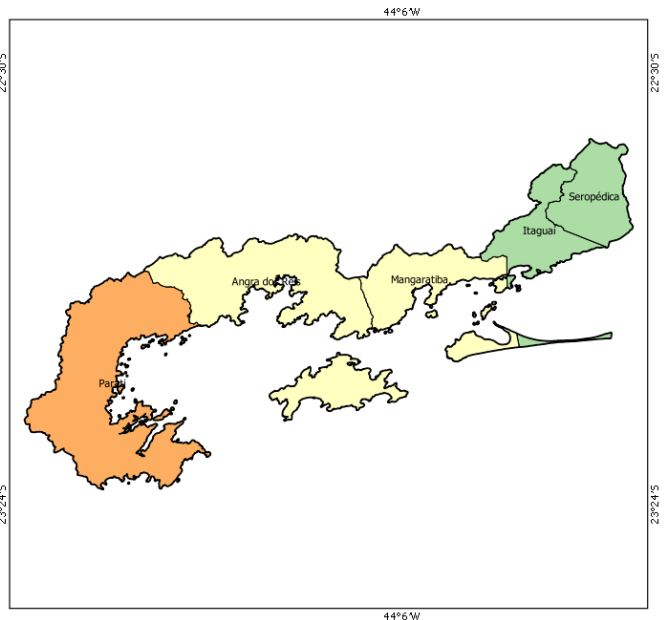

- 0,00 - 0,44
- 0,45 - 0,48
- 0,49 - 0,51
- 0,52 - 0,55
- acima de 0,55

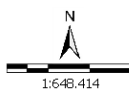

Sistema de Coord. Geográficas  
DATUM SAD 69.  
Fonte: Atlas do Desenvolvimento Humano 2000/2010;  
Base Cartográfica: IBGE, 2006;  
Base Territorial: DETER/SDT/MDA;  
Elaboração: CGMA/SDT/MDA, março/2015.

**Dados da Reforma Agrária**

Município	Nº de Famílias Assentadas - Reforma Agrária	Número de Projetos - Reforma Agrária	Área Reformada - Reforma Agrária (em hectares)
Angra dos Reis	0	0	0.00
Itaguaí	2	3	19,938.00
Mangaratiba	23	1	198.00
Paraty	158	3	2,290.00
Seropédica	111	2	858.00
<b>Total</b>	<b>294</b>	<b>9</b>	<b>23,284.00</b>

Fonte: DEA/INCRA (jan/2015).

**Dados da Agricultura Familiar**

Município	Nº de estabelecimentos da agricultura familiar	Pessoal ocupado na agricultura familiar	DAP - Pessoa Física
Angra dos Reis	228	498	78
Itaguaí	278	553	40
Mangaratiba	156	356	43
Paraty	384	712	188
Seropédica	319	608	18
<b>Total</b>	<b>1,365</b>	<b>2,727</b>	<b>367</b>

Fonte: SAF/MDA (jan/2015); IBGE, Censo Agropecuário (2006).

**Políticas Públicas para Agricultura Familiar**

Município	ATER - Nº de Técnicos	Crédito Fundiário - Valores	PRONAF - Valores (R\$) (2013-2014)
Angra dos Reis	0	0.00	92,931.03
Itaguaí	0	0.00	86,996.80
Mangaratiba	0	0.00	0.00
Paraty	0	0.00	230,387.41
Seropédica	0	0.00	0.00
<b>Total</b>	<b>0</b>	<b>0.00</b>	<b>410,315.24</b>

Fonte: Banco Central do Brasil (jan/2015); SIATER/MDA (jan/2015); SRA/MDA (nov/2014).

**Políticas Públicas**

Município	Programa Bolsa Família - Famílias Beneficiadas	Programa Bolsa Família - Valor em R\$	PRONATEC - Matrículas acumuladas a partir de nov/2011	PAA - CONAB - Valor Total Proposta	PNAE - Aquisições (R\$) Previstas da Agricultura Familiar em 2012
Angra dos Reis	10,941	1,977,927.00	845	0.00	75,599.56
Itaguaí	7,928	1,265,675.00	524	0.00	836,359.85
Mangaratiba	1,761	286,492.00	214	0.00	208,927.37
Paraty	2,366	430,970.00	0	0.00	0.00
Seropédica	6,278	1,000,408.00	205	0.00	0.00
<b>Total</b>	<b>29,274</b>	<b>4,961,472.00</b>	<b>1,788</b>	<b>0.00</b>	<b>1,120,886.78</b>

Fonte: PBSM/MDA (mar/2015); PBSM/MDA (fev/2015); PAA Data/SAGI/MDS (set/2014); FNDE (dez/2012).

**Apoio à projetos de infraestrutura PROINF - 2003-2014**

Ano	Nº Projetos	Valor
-----	-------------	-------

Apoio à projetos de infraestrutura PROINF - 2003-2014

Ano	Nº Projetos	Valor
2003	1	55,927.36
2004	0	0.00
2005	0	0.00
2006	1	43,768.13
2007	1	75,000.00
2008	0	0.00
2009	0	0.00
2010	0	0.00
2011	0	0.00
2012	0	0.00
2013	1	374,440.00
2014	1	212,602.49
<b>Total</b>	<b>5</b>	<b>761,737.98</b>

Fonte: CEF (04/05/15); CGMA/SDT (jun/2015).

**PROINF - Evolução de investimentos - 2003-2014**

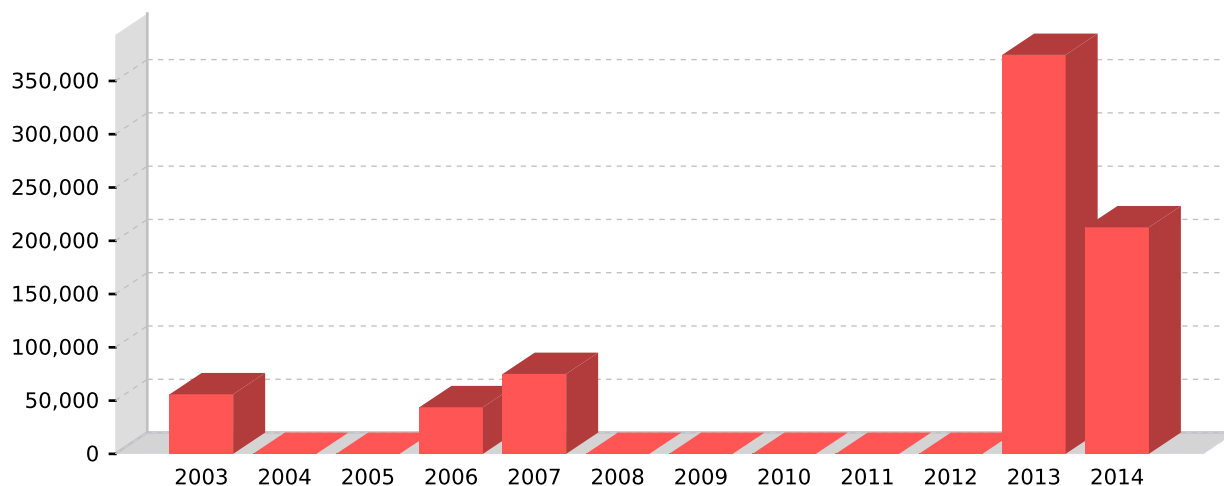

Fonte: CEF (04/05/15); CGMA/SDT (jun/2015).

PROINF - Projetos apoiados no Território - 2003-2014

Ano	Cód.Op	Proponente	município	Objeto	Valor	Sit.Contrato	Sit.Obra
2003	0157191	PM ITAGUAI	Itaguaí	CONSTRUCAO DE CENTRO D FORMACAO RURAL - ITAGUAI	55,927.36	EM SITUACAO NORMAL	CONCLUIDA
2006	0197504	PM MANGARATIBA	Mangaratiba	COMERCIALIZACAO E CAPACITACAO CONTRUCAO CENTRO DE EXPOSICAO E VENDA DE ARTESANATO, AQUISICAO EQUIPAMENTOS E CAPACITACAO	43,768.13	EM SITUACAO NORMAL	CONCLUIDA
2007	0235055	PM ANGRA REIS	Angra dos Reis	APOIO A MARICULTURA POR MEIO DE INVESTIMENTOS PARA UNIDADE DE FABRICACAO E TRANSPORTE DA PRODUCAO	75,000.00	EM SITUACAO NORMAL	CONCLUIDA
2013	1009250	PM ANGRA REIS	Angra dos Reis	FEIRA DA AGRICULTURA FAMILIAR DO TERRITORIO RURAL DA BAI DA ILHA GRANDE	374,440.00	CONTRATADA COM CLAUSULA SUSPENSIVA	NAO INICIADA
2014	1021731	FIPERJ	Niterói	A presente proposta tem como objetivo a aquisicao de equipamentos que permitira atendimento de forma continuada aos pes	212,602.49	CONTRATADA COM CLAUSULA SUSPENSIVA	NAO INICIADA

Fonte: CEF (04/05/15); CGMA/SDT (jun/2015).