

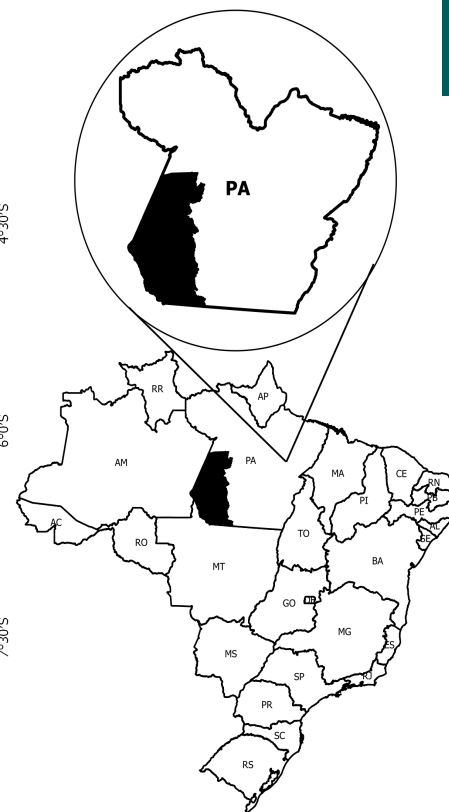

BR 163 - PA

O Território da Cidadania BR 163 - PA está localizado na região Norte e é composto por 6 municípios: Aveiro, Itaituba, Jacareacanga, Novo Progresso, Rurópolis e Trairão.

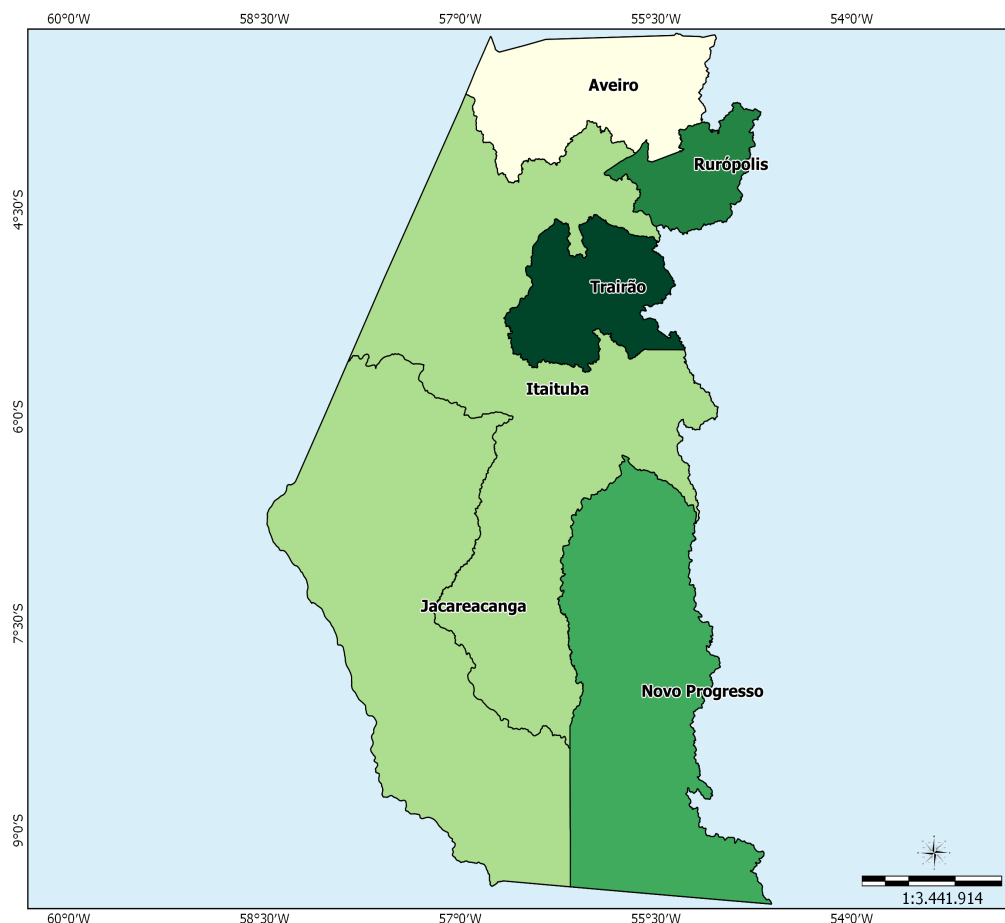

Sistema de Coord. Geográficas
DATUM SAD 69.

Fonte:
Base Cartográfica: IBGE, 2006;
Base Territorial: DETER/SDT/MDA;
Elaboração: CGMA/SDT/MDA, março/2015.

Dados Básicos do Território

Variável	Valor
Área (em Km ²)	189.592,37
População Total (hab.)	209.531
População Urbana (hab.)	117.460
População Rural (hab.)	92.071
Nº de Famílias Assentadas - Reforma Agrária	11.192
Número de Projetos - Reforma Agrária	38
Área Reformada - Reforma Agrária (em hectares)	2.997.620
Nº de estabelecimentos da agricultura familiar	7.402
Pessoal ocupado na agricultura familiar	20.723
Número de Pescadores	0

Fonte: IBGE, Censo Demográfico (2010); INCRA (2014); Atlas do Desenvolvimento Humano (2014); Índice de Desenvolvimento Humano/PNUD (2014).

Dados Demográficos

Município	Área (em Km²)	2000			2010		
		População Total (hab.)	População Urbana (hab.)	População Rural (hab.)	População Total (hab.)	População Urbana (hab.)	População Rural (hab.)
Aveiro	17,074.04	15,546	2,982	12,564	15,849	3,179	12,670
Itaituba	62,040.71	94,717	64,447	30,270	97,493	70,682	26,811
Jacareacanga	53,303.08	24,074	5,677	18,397	14,103	4,930	9,173
Novo Progresso	38,162.13	24,985	9,580	15,405	25,124	17,717	7,407
Rurópolis	7,021.32	24,647	8,418	16,229	40,087	15,273	24,814
Trairão	11,991.09	14,281	3,033	11,248	16,875	5,679	11,196
Total	189,592.37	198,250	94,137	104,113	209,531	117,460	92,071

Fonte: IBGE, Censo Demográfico (2000); IBGE, Censo Demográfico (2010).

Ao observar os dados coletados no Censo Demográfico 2000 e 2010, nota-se o aumento da população total que passou de 198.250 em 2000 para 209.531 em 2010, uma variação de 5,69%. Com relação à população rural, houve uma redução de 11,57%.

Indicadores Sócioeconômicos

Município	Renda per capita - 2010 (em R\$)	IDEB	% de extremamente pobres	% vulneráveis à pobreza
Aveiro	184.39	3.60	41.63	85.89
Itaituba	224.25	3.50	11.47	80.97
Jacareacanga	234.25	3.30	42.41	87.87
Novo Progresso	267.59	4.60	4.02	77.30
Rurópolis	346.74	3.60	24.43	69.53
Trairão	195.97	4.10	21.86	91.47
Total	-	-	-	-

Fonte: INEP/MEC; IBGE, Censo Demográfico (2010).

Indicadores Sócioeconômicos

Município	IDHM		Índice de Gini	
	2000	2010	2000	2010
Aveiro	0.368	0.541	0.64	0.60
Itaituba	0.489	0.640	0.63	0.57
Jacareacanga	0.371	0.505	0.64	0.69
Novo Progresso	0.466	0.673	0.56	0.54
Rurópolis	0.421	0.548	0.59	0.57
Trairão	0.395	0.562	0.51	0.55
Total	-	-	-	-

Fonte: IBGE, Censo Demográfico (2000); IBGE, Censo Demográfico (2010).

A seguir, mapa que compara o IDH dos Censos Demográficos do IBGE de 2000 e 2010.

IDHM 2000

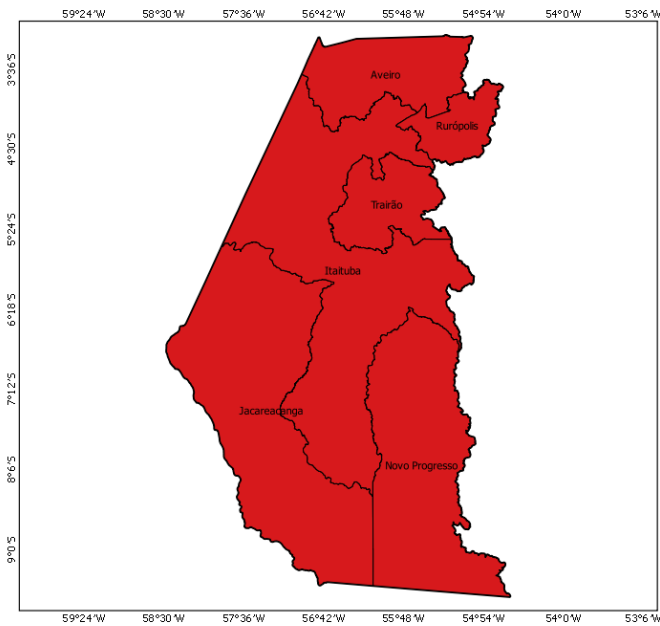

IDHM 2010

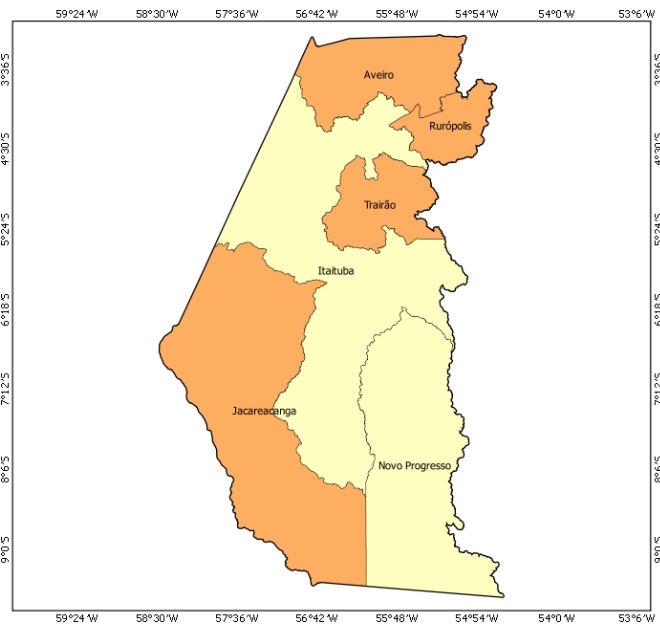

- muito baixo desenvolvimento humano (0,000 - 0,499)
- baixo desenvolvimento humano (0,500 - 0,599)
- médio desenvolvimento humano (0,600 - 0,699)
- alto desenvolvimento humano (0,700 - 0,799)
- muito alto desenvolvimento humano (acima de 0,800)

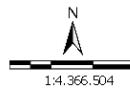

Sistema de Coord. Geográficas
DATUM SAD 69.

Fonte: Atlas do Desenvolvimento Humano 2000/2010;
Base Cartográfica: IBGE, 2006;
Base Territorial: DETER/SDT/MDA;
Elaboração: CGMA/SDT/MDA, março/2015.

No mapa a seguir, é possível observar a evolução comparativa do GINI considerando os Censos Demográficos do IBGE de 2000 e 2010.

GINI 2000

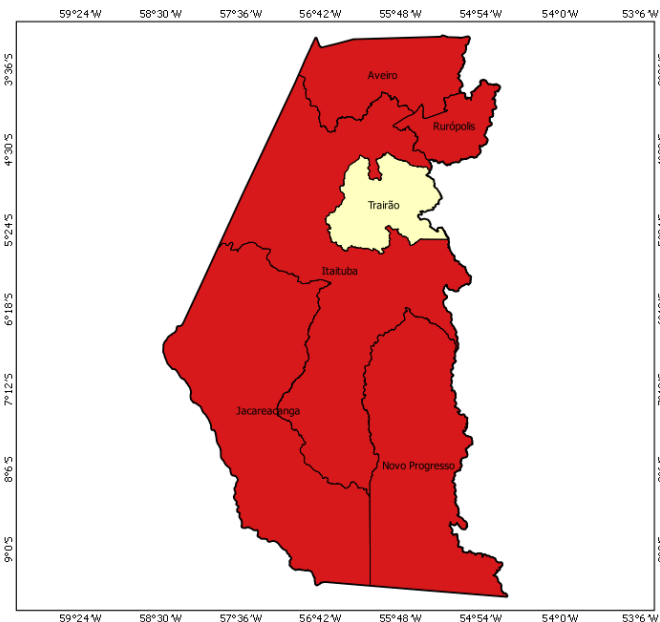

GINI 2010

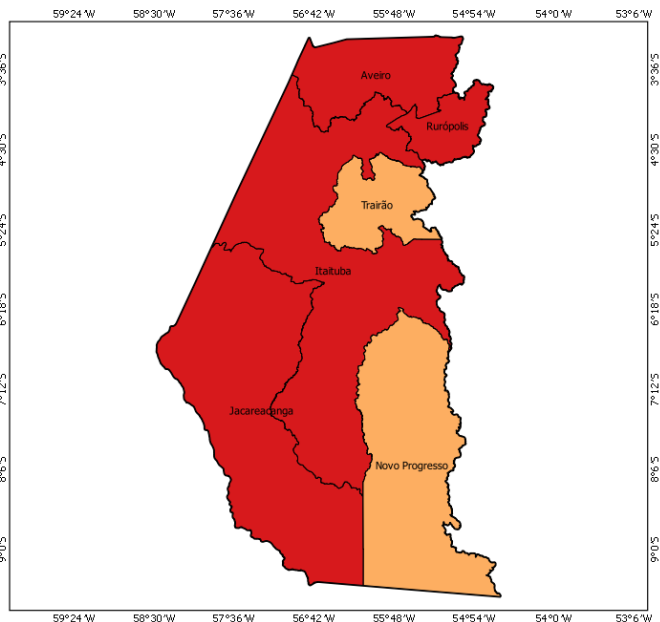

- 0,00 - 0,44
- 0,45 - 0,48
- 0,49 - 0,51
- 0,52 - 0,55
- acima de 0,55

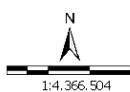

Sistema de Coord. Geográficas
DATUM SAD 69.

Fonte: Atlas do Desenvolvimento Humano 2000/2010;
Base Cartográfica: IBGE, 2006;
Base Territorial: DETER/SDT/MDA;
Elaboração: CGMA/SDT/MDA, março/2015.

Dados da Reforma Agrária

Município	Nº de Famílias Assentadas - Reforma Agrária	Número de Projetos - Reforma Agrária	Área Reformada - Reforma Agrária (em hectares)
Aveiro	5,470	11	2,310,701.00
Itaituba	1,132	7	148,873.00
Jacareacanga	541	2	62,477.00
Novo Progresso	943	4	130,442.00
Rurópolis	1,894	6	210,290.00
Trairão	1,212	8	134,837.00
Total	11,192	38	2,997,620.00

Fonte: DEA/INCRA (jan/2015).

Dados da Agricultura Familiar

Município	Nº de estabelecimentos da agricultura familiar	Pessoal ocupado na agricultura familiar	DAP - Pessoa Física
Aveiro	1,747	5,108	266
Itaituba	1,905	4,632	1,241
Jacareacanga	45	427	137
Novo Progresso	182	498	1,057
Rurópolis	2,617	7,471	1,142
Trairão	906	2,587	727
Total	7,402	20,723	4,570

Fonte: SAF/MDA (jan/2015); IBGE, Censo Agropecuário (2006).

Políticas Públicas para Agricultura Familiar

Município	ATER - Nº de Técnicos	Crédito Fundiário - Valores	PRONAF - Valores (R\$) (2013-2014)
Aveiro	3	0.00	363,658.07
Itaituba	14	0.00	2,392,348.54
Jacareacanga	1	0.00	0.00
Novo Progresso	10	0.00	1,632,207.61
Rurópolis	5	0.00	4,049,707.89
Trairão	5	0.00	1,761,536.21
Total	38	0.00	10,199,458.32

Fonte: Banco Central do Brasil (jan/2015); SIATER/MDA (jan/2015); SRA/MDA (nov/2014).

Políticas Públicas

Município	Programa Bolsa Família - Famílias Beneficiadas	Programa Bolsa Família - Valor em R\$	PRONATEC - Matrículas acumuladas a partir de nov/2011	PAA - CONAB - Valor Total Proposta	PNAE - Aquisições (R\$) Previstas da Agricultura Familiar em 2012
Aveiro	2,555	707,984.00	0	0.00	0.00
Itaituba	12,073	2,245,230.00	527	0.00	0.00
Jacareacanga	2,124	575,668.00	0	0.00	0.00
Novo Progresso	1,901	326,723.00	0	0.00	0.00
Rurópolis	3,976	743,994.00	0	0.00	0.00
Trairão	1,968	381,617.00	30	0.00	0.00
Total	24,597	4,981,216.00	557	0.00	0.00

Fonte: PBSM/MDA (mar/2015); PBSM/MDA (fev/2015); PAA Data/SAGI/MDS (set/2014); FNDE (dez/2012).

Apoio à projetos de infraestrutura PROINF - 2003-2014

Ano	Nº Projetos	Valor
2003	0	0.00
2004	0	0.00
2005	0	0.00
2006	1	564,300.00
2007	0	0.00
2008	0	0.00
2009	4	705,789.70
2010	0	0.00
2011	1	349,954.66
2012	1	134,100.00
2013	1	425,000.00
2014	1	425,000.00
Total	9	2,604,144.36

Fonte: CEF (04/05/15); CGMA/SDT (jun/2015).

PROINF - Evolução de investimentos - 2003-2014

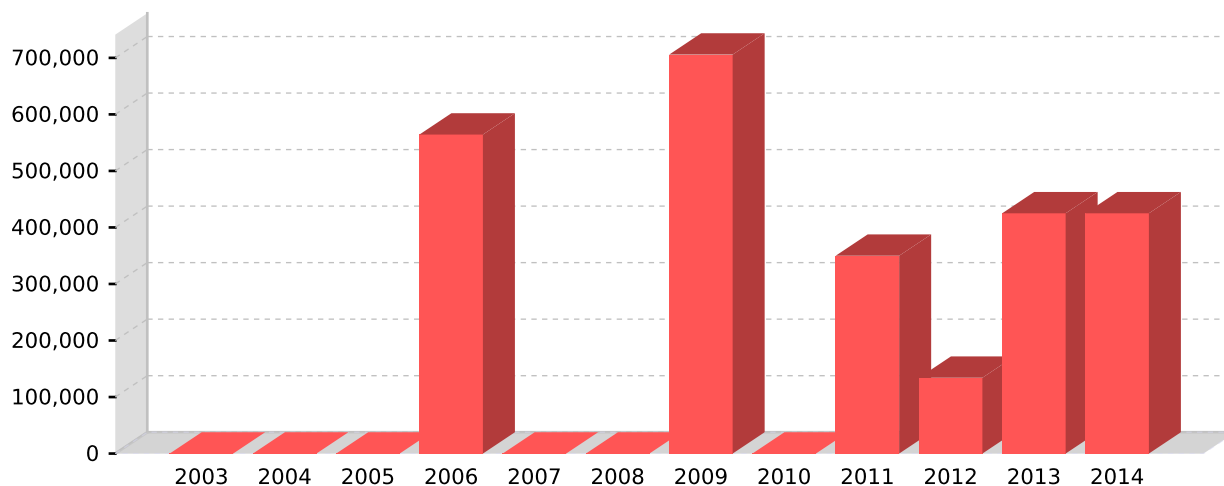

Fonte: CEF (04/05/15); CGMA/SDT (jun/2015).

PROINF - Projetos apoiados no Território - 2003-2014

Ano	Cód.Op	Proponente	município	Objeto	Valor	Sit. Contrato	Sit. Obra
2006	0200806	SAGRI	Itaituba	FOMENTAR NOVAS ATIVIDADES PRODUTIVAS E APOIAR GESTAO DOS PROJETOS TERRITORIAIS	564,300.00	EM SITUACAO NORMAL	CONCLUIDA
2009	0315790	SECTI	Rurópolis	AQUISICAO DE EQUIPAMENTOS PARA O APROVEITAMENTO DO SORO E RESFRIAMENTO DO LEITE NAS PROPRIEDADES RURAIS.	241,700.40	EM SITUACAO NORMAL	CONCLUIDA
2009	0315787	SECTI	Novo Progresso	AQUISICAO DE EQUIPAMENTOS PARA IMPLANTACAO DE UMA MICRO USINA DE PROCESSAMENTO DE LEITE.	126,386.10	EM SITUACAO NORMAL	CONCLUIDA
2009	0313672	SAGRI	Jacareacanga	AQUISICAO DE EQUIPAMENTOS PARA ESTRUTURACAO DA CADEIA PRODUTIVA DO ARROZ.	174,456.00	TCE - TOMADAS DE CONTAS ESPECIAIS	PARALISADA
2009	0307219	PM ITAITUBA	Itaituba	FORTALECER O ARRANJO PRODUTIVO DA MANDIOCA ESTRUTURANDO OS MECANISMOS DE ORG. E TRANSPORTE DA MATERIA PRIMA E DERIVADOS	163,247.20	EM SITUACAO NORMAL	CONCLUIDA
2011	0372712	PM AVEIRO	Aveiro	ESTRUTURAR A PRODUCAO A ORGANIZACAO E O TRANSPORTE DA MATERIA PRIMA DA MANDIOCA E PROMOCAO DE ATER AOS PRODUTORES DE MAN	349,954.66	EM SITUACAO NORMAL	ATRASADA
2012	0398254	SAGRI	Itaituba	Aquisicao de equipamentos para beneficiamento do Leite produzido pelos Agricultores familiares do Território da Cidadani	134,100.00	EM SITUACAO NORMAL	NAO INICIADA
2013	1009239	PM ITAITUBA	Itaituba	Aquisicao de trator, implementos agrícolas, caminhão com tanque isotermico, equipamentos para laboratório, equipamentos	425,000.00	EM SITUACAO NORMAL	NAO INICIADA
2014	0460272014	TRAI RAO	Trairão	APOIO AO DESENVOLVIMENTO SUSTENTÁVEL DA CADEIA PRODUTIVA DO LEITE, SEGURANÇA ALIMENTAR E NUTRICIONAL E ORGANIZAÇÃO ECONÔMICA E DA PRODUÇÃO FAMILIAR DO TERRITÓRIO DA CIDADANIA BR 163, MUNICÍPIO DE TRAI RÃO, ESTADO DO PARÁ	425,000.00	EM SITUACAO NORMAL	NORMAL

Fonte: CEF (04/05/15); CGMA/SDT (jun/2015).

