

## Vale Do São Patrício - GO

O Território Rural Vale Do São Patrício - GO está localizado na região Centro-Oeste e é composto por 14 municípios: Ceres, Goianésia, Ipiranga de Goiás, Itapaci, Jaraguá, Nova América, Nova Glória, Pilar de Goiás, Rialma, Rianópolis, Rubiataba, Santa Isabel, São Patrício e Vila Propício.

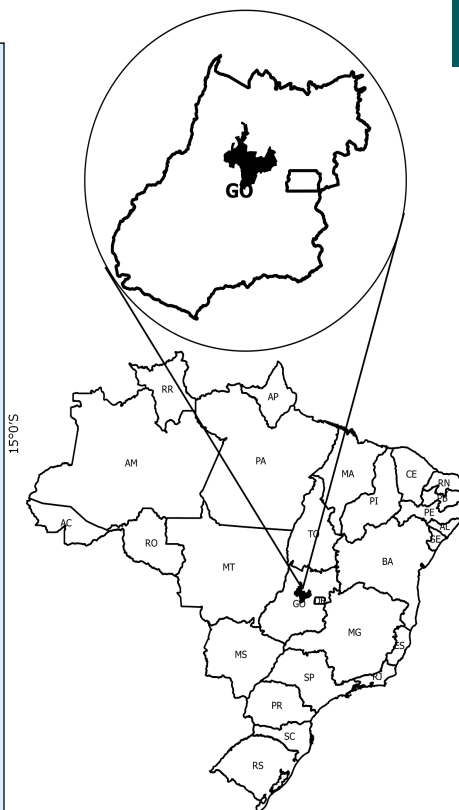
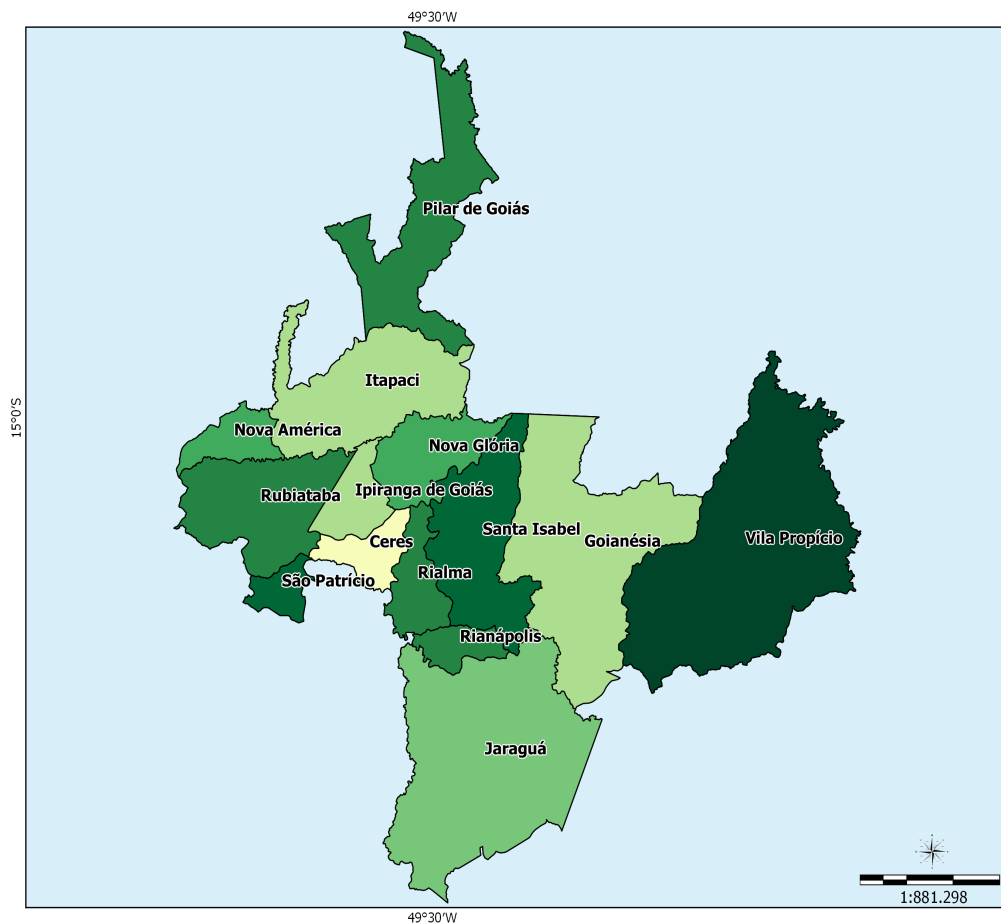

Sistema de Coord. Geográficas  
DATUM SAD 69.

Fonte:  
Base Cartográfica: IBGE, 2006;  
Base Territorial: DETER/SDT/MDA;  
Elaboração: CGMA/SDT/MDA, março/2015.

### Dados Básicos do Território

Variável	Valor
Área (em Km <sup>2</sup> )	10.676,92
População Total (hab.)	201.809
População Urbana (hab.)	171.408
População Rural (hab.)	30.401
Nº de Famílias Assentadas - Reforma Agrária	736
Número de Projetos - Reforma Agrária	13
Área Reformada - Reforma Agrária (em hectares)	37.916
Nº de estabelecimentos da agricultura familiar	5.039
Pessoal ocupado na agricultura familiar	11.709
Número de Pescadores	0

Fonte: IBGE, Censo Demográfico (2010); INCRA (2014); Atlas do Desenvolvimento Humano (2014); Índice de Desenvolvimento Humano/PNUD (2014).

**Dados Demográficos**

Município	Área (em Km²)	2000			2010		
		População Total (hab.)	População Urbana (hab.)	População Rural (hab.)	População Total (hab.)	População Urbana (hab.)	População Rural (hab.)
Ceres	214.32	22,177	18,097	4,080	20,722	19,790	932
Goianésia	1,547.27	49,047	44,811	4,236	59,549	55,660	3,889
Ipiranga de Goiás	241.29	null	null	null	2,844	1,272	1,572
Itapaci	956.13	13,937	11,956	1,981	18,458	16,675	1,783
Jaraguá	1,849.55	33,267	24,670	8,597	41,870	35,328	6,542
Nova América	212.03	2,183	1,423	760	2,259	1,647	612
Nova Glória	412.95	8,948	5,691	3,257	8,508	5,730	2,778
Pilar de Goiás	906.65	3,342	1,201	2,141	2,773	1,201	1,572
Rialma	268.47	10,205	9,150	1,055	10,523	9,798	725
Rianópolis	159.26	4,371	3,737	634	4,566	4,081	485
Rubiataba	748.26	18,083	15,204	2,879	18,915	16,184	2,731
Santa Isabel	807.20	3,590	1,255	2,335	3,686	1,367	2,319
São Patrício	171.96	1,837	828	1,009	1,991	1,171	820
Vila Propício	2,181.58	4,489	1,174	3,315	5,145	1,504	3,641
<b>Total</b>	<b>10,676.92</b>	<b>175,476</b>	<b>139,197</b>	<b>36,279</b>	<b>201,809</b>	<b>171,408</b>	<b>30,401</b>

Fonte: IBGE, Censo Demográfico (2000); IBGE, Censo Demográfico (2010).

Ao observar os dados coletados no Censo Demográfico 2000 e 2010, nota-se o aumento da população total que passou de 175.476 em 2000 para 201.809 em 2010, uma variação de 15,01%. Com relação à população rural, houve uma redução de 16,20%.

**Indicadores Sócioeconômicos**

Município	Renda per capita - 2010 (em R\$)	IDEB	% de extremamente pobres	% vulneráveis à pobreza
Ceres	324.92	5.90	0.71	81.26
Goianésia	667.11	5.80	1.09	48.58
Ipiranga de Goiás	666.96	5.20	4.35	44.31
Itapaci	592.10	5.60	2.36	51.73
Jaraguá	586.84	5.50	2.84	56.37
Nova América	659.49	6.00	1.37	61.02
Nova Glória	531.22	6.00	3.87	62.52
Pilar de Goiás	530.37	5.20	12.44	59.72
Rialma	761.68	5.90	0.44	46.89
Rianópolis	616.74	5.20	1.23	46.70
Rubiataba	936.75	6.50	1.86	38.11
Santa Isabel	769.09	6.00	2.57	49.02
São Patrício	553.79	5.60	2.73	49.62
Vila Propício	376.72	5.00	9.72	73.10
<b>Total</b>	-	-	-	-

Fonte: INEP/MEC; IBGE, Censo Demográfico (2010).

**Indicadores Sócioeconômicos**

Município	IDHM		Índice de Gini	
	2000	2010	2000	2010
Ceres	0.654	0.775	0.58	0.53
Goianésia	0.571	0.727	0.53	0.47
Ipiranga de Goiás	0.559	0.696	0.53	0.42
Itapaci	0.557	0.725	0.52	0.56

**Indicadores Sócioeconômicos**

Município	IDHM		Índice de Gini	
	2000	2010	2000	2010
Jaraguá	0.560	0.699	0.52	0.45
Nova América	0.514	0.678	0.42	0.37
Nova Glória	0.557	0.681	0.55	0.47
Pilar de Goiás	0.479	0.684	0.45	0.54
Rialma	0.614	0.727	0.67	0.44
Rianópolis	0.573	0.693	0.77	0.41
Rubiataba	0.592	0.719	0.50	0.43
Santa Isabel	0.566	0.683	0.43	0.40
São Patrício	0.523	0.693	0.54	0.45
Vila Propício	0.437	0.634	0.52	0.47
<b>Total</b>	-	-	-	-

Fonte: IBGE, Censo Demográfico (2000); IBGE, Censo Demográfico (2010).

A seguir, mapa que compara o IDH dos Censos Demográficos do IBGE de 2000 e 2010.

**IDHM 2000**

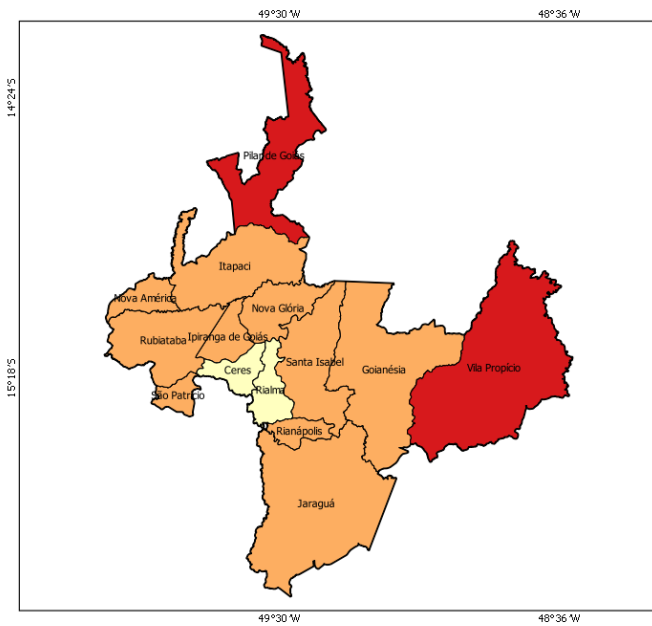

**IDHM 2010**

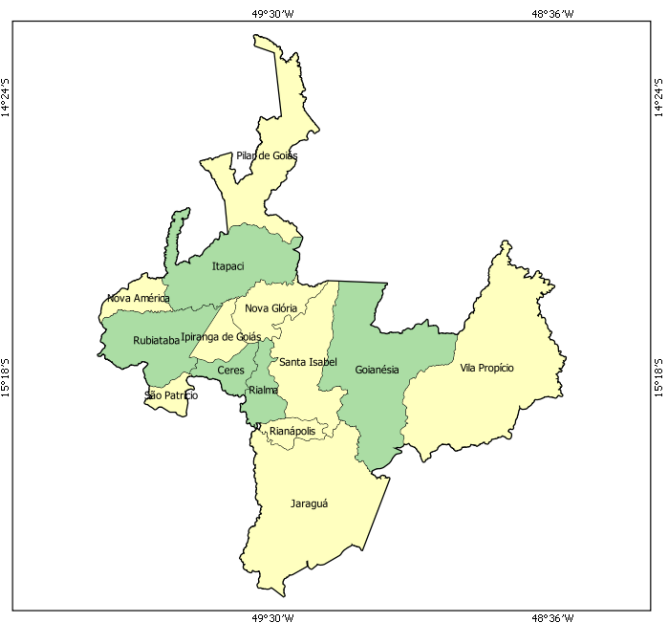

- muito baixo desenvolvimento humano (0,000 - 0,499)
- baixo desenvolvimento humano (0,500 - 0,599)
- médio desenvolvimento humano (0,600 - 0,699)
- alto desenvolvimento humano (0,700 - 0,799)
- muito alto desenvolvimento humano (acima de 0,800)

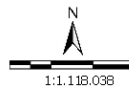

Sistema de Coord. Geográficas  
DATUM SAD 69.  
Fonte: Atlas do Desenvolvimento Humano 2000/2010;  
Base Cartográfica: IBGE, 2006;  
Base Territorial: DETER/SDT/MDA;  
Elaboração: CGMA/SDT/MDA, março/2015.

No mapa a seguir, é possível observar a evolução comparativa do GINI considerando os Censos Demográficos do IBGE de 2000 e 2010.

**GINI 2000**

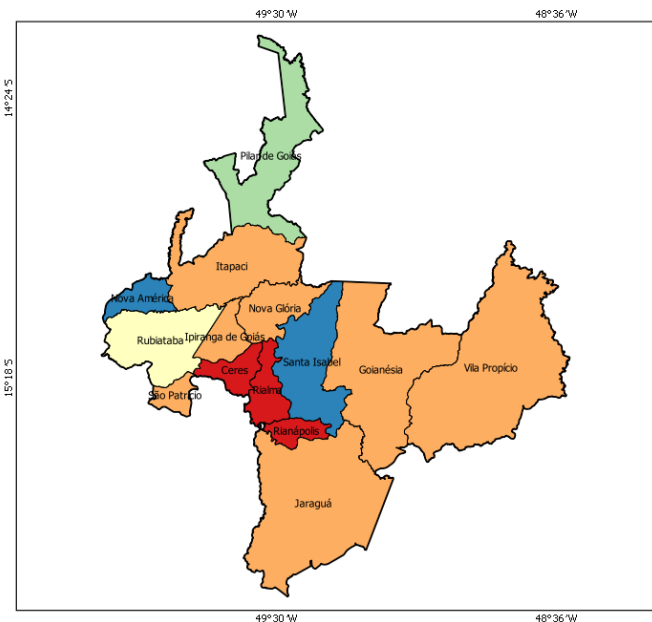

**GINI 2010**

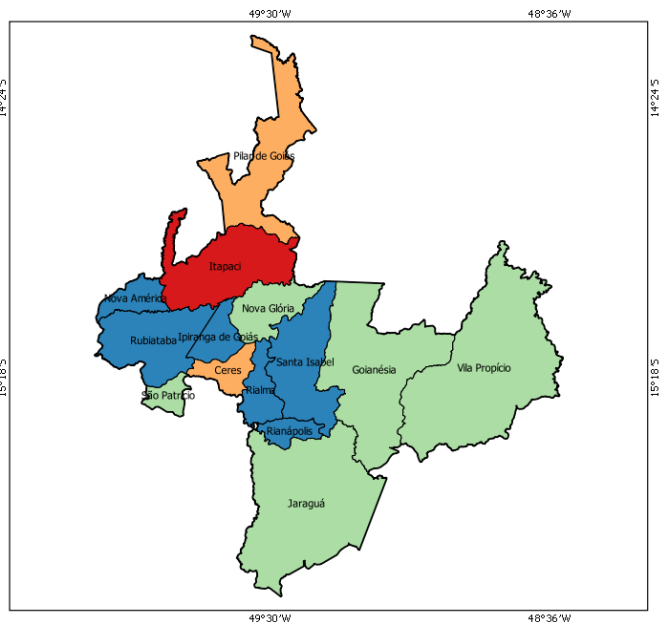

- 0,00 - 0,44
- 0,45 - 0,48
- 0,49 - 0,51
- 0,52 - 0,55
- acima de 0,55

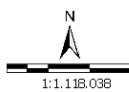

Sistema de Coord. Geográficas  
DATUM SAD 69.  
Fonte: Atlas do Desenvolvimento Humano 2000/2010;  
Base Cartográfica: IBGE, 2006;  
Base Territorial: DETER/SDT/MDA;  
Elaboração: CGMA/SDT/MDA, março/2015.

**Dados da Reforma Agrária**

Município	Nº de Famílias Assentadas - Reforma Agrária	Número de Projetos - Reforma Agrária	Área Reformada - Reforma Agrária (em hectares)
Ceres	0	0	0.00
Goianésia	209	3	8,726.00
Ipiranga de Goiás	0	0	0.00
Itapaci	46	2	2,261.00
Jaraguá	0	0	0.00
Nova América	0	0	0.00
Nova Glória	33	1	909.00
Pilar de Goiás	0	0	0.00
Rialma	65	1	3,063.00
Rianópolis	0	0	0.00
Rubiataba	0	0	0.00
Santa Isabel	46	1	1,461.00
São Patrício	0	0	0.00
Vila Propício	337	5	21,496.00
<b>Total</b>	<b>736</b>	<b>13</b>	<b>37,916.00</b>

Fonte: DEA/INCRA (jan/2015).

**Dados da Agricultura Familiar**

Município	Nº de estabelecimentos da agricultura familiar	Pessoal ocupado na agricultura familiar	DAP - Pessoa Física
Ceres	288	659	194
Goianésia	452	1,154	277
Ipiranga de Goiás	353	893	373
Itapaci	289	766	161
Jaraguá	949	2,754	718
Nova América	199	276	146
Nova Glória	374	540	147
Pilar de Goiás	291	825	218
Rialma	161	359	92
Rianópolis	69	241	39
Rubiataba	572	953	574
Santa Isabel	390	669	132
São Patrício	218	474	143
Vila Propício	434	1,146	213
<b>Total</b>	<b>5,039</b>	<b>11,709</b>	<b>3,427</b>

Fonte: SAF/MDA (jan/2015); IBGE, Censo Agropecuário (2006).

**Políticas Públicas para Agricultura Familiar**

Município	ATER - Nº de Técnicos	Crédito Fundiário - Valores	PRONAF - Valores (R\$) (2013-2014)
Ceres	0	0.00	1,122,995.69
Goianésia	0	1,420,600.00	845,776.77
Ipiranga de Goiás	0	0.00	1,699,629.92
Itapaci	0	0.00	1,436,179.41
Jaraguá	0	40,000.00	5,832,348.94
Nova América	0	0.00	847,468.55
Nova Glória	0	0.00	477,942.63
Pilar de Goiás	0	0.00	2,596,358.71

**Políticas Públicas para Agricultura Familiar**

Município	ATER - Nº de Técnicos	Crédito Fundiário - Valores	PRONAF - Valores (R\$) (2013-2014)
Rialma	0	0.00	887,838.10
Rianópolis	0	0.00	203,786.64
Rubiataba	0	0.00	4,455,835.99
Santa Isabel	0	305,981.60	933,787.09
São Patrício	0	0.00	1,288,431.35
Vila Propício	0	0.00	434,671.26
<b>Total</b>	<b>0</b>	<b>1,766,581.60</b>	<b>23,063,051.05</b>

Fonte: Banco Central do Brasil (jan/2015); SIATER/MDA (jan/2015); SRA/MDA (nov/2014).

**Políticas Públicas**

Município	Programa Bolsa Família - Famílias Beneficiadas	Programa Bolsa Família - Valor em R\$	PRONATEC - Matrículas acumuladas a partir de nov/2011	PAA - CONAB - Valor Total Proposta	PNAE - Aquisições (R\$) Previstas da Agricultura Familiar em 2012
Ceres	900	126,040.00	1,211	19,496.00	103,121.21
Goianésia	2,757	411,960.00	712	142,956.00	60,481.40
Ipiranga de Goiás	321	42,337.00	284	12,773.40	6,652.40
Itapaci	1,402	199,269.00	312	6,495.97	0.00
Jaraguá	2,956	444,672.00	338	275,141.50	118,468.40
Nova América	180	20,935.00	460	6,440.00	9,625.40
Nova Glória	849	127,369.00	370	0.00	0.00
Pilar de Goiás	257	40,177.00	0	0.00	0.00
Rialma	610	88,084.00	181	0.00	31,253.50
Rianópolis	218	30,670.00	94	0.00	9,856.37
Rubiataba	1,383	166,934.00	262	180,019.69	48,196.57
Santa Isabel	259	33,713.00	186	0.00	0.00
São Patrício	208	32,282.00	263	0.00	0.00
Vila Propício	631	100,348.00	0	43,258.00	0.00
<b>Total</b>	<b>12,931</b>	<b>1,864,790.00</b>	<b>4,673</b>	<b>686,580.56</b>	<b>387,655.25</b>

Fonte: PBSM/MDA (mar/2015); PBSM/MDA (fev/2015); PAA Data/SAGI/MDS (set/2014); FNDE (dez/2012).

**Apoio à projetos de infraestrutura PROINF - 2003-2014**

Ano	Nº Projetos	Valor
2003	0	0.00
2004	0	0.00
2005	0	0.00
2006	2	193,905.00
2007	2	590,000.00
2008	0	0.00
2009	1	443,405.20
2010	3	462,419.00
2011	1	579,150.00
2012	4	821,664.00
2013	2	490,000.00
2014	2	422,960.00
<b>Total</b>	<b>17</b>	<b>4,003,503.20</b>

Fonte: CEF (04/05/15); CGMA/SDT (jul/2015).

### PROINF - Evolução de investimentos - 2003-2014

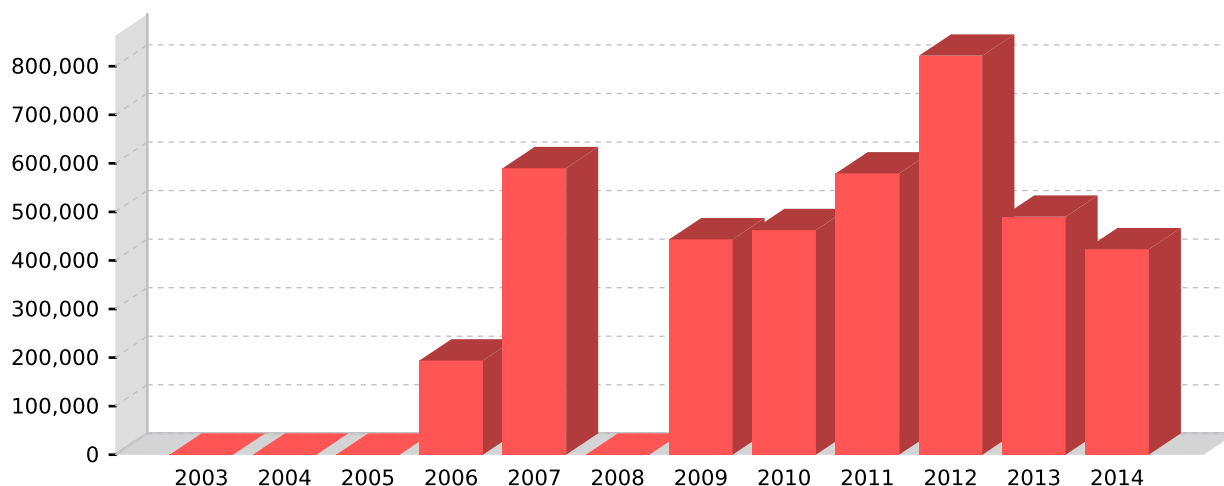

Fonte: CEF (04/05/15); CGMA/SDT (jul/2015).

### PROINF - Projetos apoiados no Território - 2003-2014

Ano	Cód.Op	Proponente	município	Objeto	Valor	Sit. Contrato	Sit. Obra
2006	0203542	CENTRAL	Goianésia	EVENTOS DE MOBILIZACAO DE ATORES SOCIAIS, ASSISTENCIA TECNICA, EXTENSAO PRODUCAO DE RELATORIO DE GESTAO DO PLANEJAMENTO	58,905.00	EM SITUACAO NORMAL	CONCLUIDA
2006	0195407	PM GOIANESIA	Goianésia	IMPLANTACAO DE VIVEIRO E JARDIM CLONAL DE SERINGUEIRA E CAPACITACAO TECNICA A SER EXECUTADO NO MUNICIPIO DE GOIANESIA	135,000.00	EM SITUACAO NORMAL	CONCLUIDA
2007	0244298	PM JARAGUA	Jaraguá	CONSTRUCÃO DE AGROINDUSTRIA DE BENEF.FRUTAS E AQUISICAO DE EQUIPAMENTOS, MUNICIPIO DE JARAGUA/GO	396,000.00	EM SITUACAO NORMAL	CONCLUIDA
2007	0244329	PM SANTA IZABEL	Santa Isabel	AQUISICAO DE CAMINHAO BASCULANTE 15 TON MUNICIPIO DE SANTA ISABEL/GO	194,000.00	EM SITUACAO NORMAL	CONCLUIDA
2009	0305448	PM CERES	Ceres	CONSTRUCAO DO CENTRO DE REFERENCIA DA AGRICULTURA FAMILIAR DO TERRITORIO VALE DO SAO PATRICIO	443,405.20	EM SITUACAO NORMAL	CONCLUIDA
2010	0324307	PM S.PATRICIO	São Patrício	AQUISICAO DE UM CAMINHAO COM BAU REFRIGERADOR, PARA TRNASPORTE DE POLPA DE FRUTAS	184,926.00	EM SITUACAO NORMAL	CONCLUIDA
2010	0323335	PM CERES	Ceres	AQUISICAO DE MOVEIS,EQUIPAMENTOS E CARRO PARA O CENTRO DE REFERENCIA DA AGRICULTURA FAMILIAR DO TERRITORIO.	123,993.00	EM SITUACAO NORMAL	ATRASADA
2010	0323345	PM CERES	Ceres	AQUISICAO DE CAMINHAO COM CARROCERIA DE MADEIRA	153,500.00	EM SITUACAO NORMAL	CONCLUIDA
2011	0371405	PM CERES	Ceres	Aquisicao de uma motoniveladora e microtratores equipados	579,150.00	EM SITUACAO NORMAL	CONCLUIDA
2012	0398594	PM CERES	Ceres	Aquisicao de veiculos de carga, visando propiciar a melhoria das condicoes socioeconomicas dos Agricultores Familiares.	126,240.00	EM SITUACAO NORMAL	NAO INICIADA
2012	1000730	PM SANTA IZABEL	Santa Isabel	Aquisicao de Veiculos Utilitarios	118,384.00	EM SITUACAO NORMAL	PARALISADA
2012	0398593	PM RUBIATABA	Rubiataba	AQUISICAO DE VEICULOS UTILITARIOS	126,240.00	EM SITUACAO NORMAL	NORMAL
2012	1001060	PM CERES	Ceres	Aquisicao de um trator tracado e de uma pa carregadeira.	450,800.00	PRESTACÃO DE CONTAS FINAL	PARALISADA
2013	1010073	PM PILAR GOIAS	Pilar de Goiás	AQUISICAO DE UM CAMINHAO TRUCK CACAMBADO	210,000.00	EM SITUACAO NORMAL	NAO INICIADA
2013	1009602	PM RUBIATABA	Rubiataba	AQUISICAO PA CARREGADEIRA	280,000.00	EM SITUACAO NORMAL	NAO INICIADA
2014	1022283	PM JARAGUA	Jaraguá	aquisicao de patrulha mecanizada	197,960.00	EM SITUACAO NORMAL	NAO INICIADA
2014	1021743	SED CIENT TECNO	Goiânia	Aquisicao de Kits de Formas para construcao de mata-burro	225,000.00	CONTRATADA COM CLAUSULA SUSPENSIVA	NAO INICIADA

Fonte: CEF (04/05/15); CGMA/SDT (jul/2015).