

Dos Lagos - AP

O Território da Cidadania Dos Lagos - AP está localizado na região Norte e é composto por 3 municípios: Amapá, Pracuúba e Tartarugalzinho.

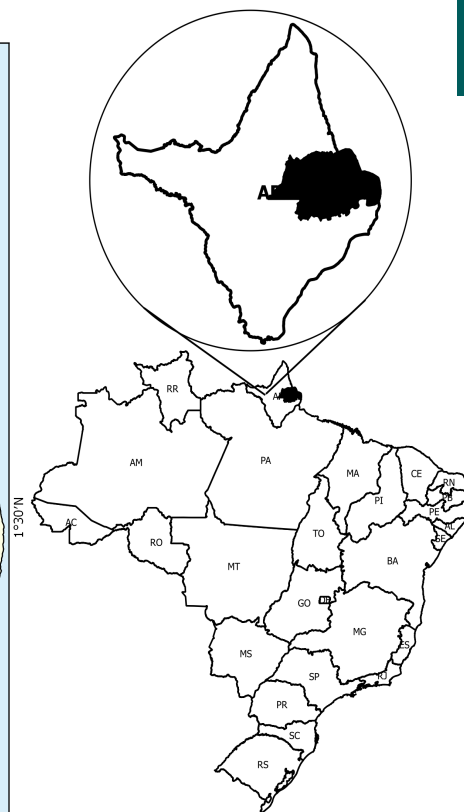
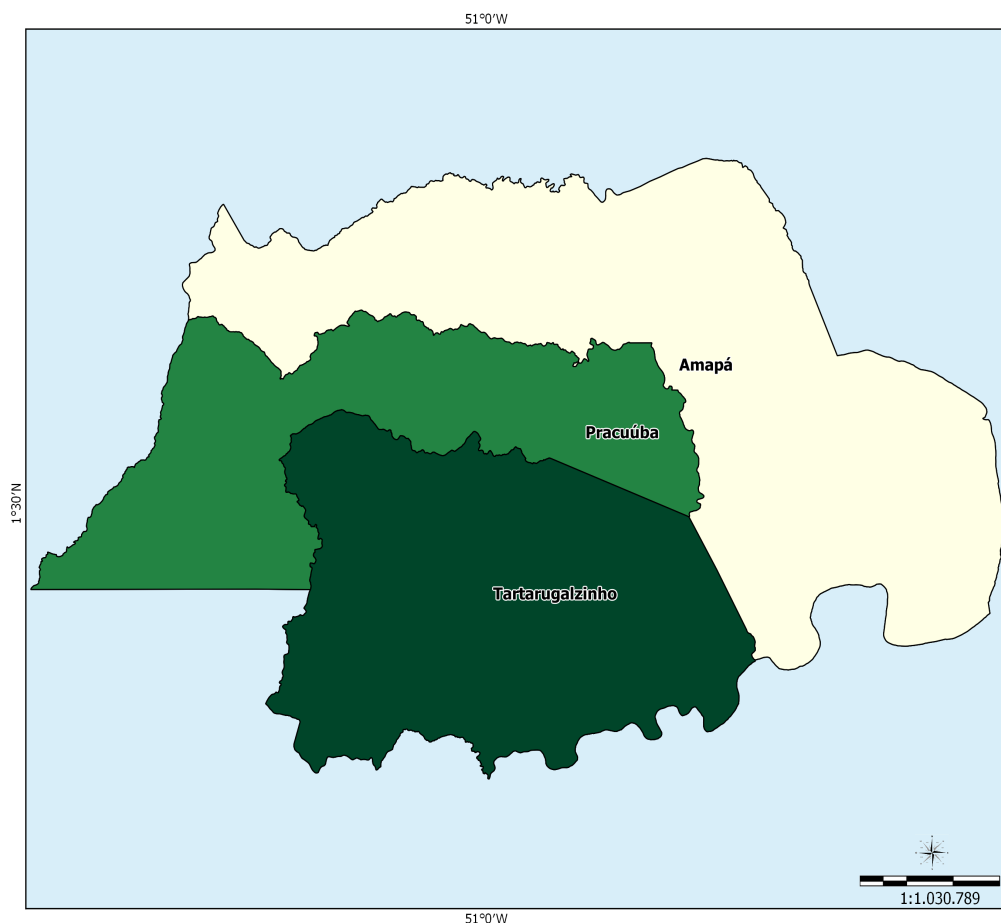

Sistema de Coord. Geográficas
DATUM SAD 69.

Fonte:
Base Cartográfica: IBGE, 2006;
Base Territorial: DETER/SDT/MDA;
Elaboração: CGMA/SDT/MDA, março/2015.

Dados Básicos do Território

| Variável | Valor |
|--|-----------|
| Área (em Km ²) | 20.842,13 |
| População Total (hab.) | 24.425 |
| População Urbana (hab.) | 15.356 |
| População Rural (hab.) | 9.069 |
| Nº de Famílias Assentadas - Reforma Agrária | 1.673 |
| Número de Projetos - Reforma Agrária | 9 |
| Área Reformada - Reforma Agrária (em hectares) | 136.895 |
| Nº de estabelecimentos da agricultura familiar | 292 |
| Pessoal ocupado na agricultura familiar | 944 |
| Número de Pescadores | 0 |

Fonte: IBGE, Censo Demográfico (2010); INCRA (2014); Atlas do Desenvolvimento Humano (2014); Índice de Desenvolvimento Humano/PNUD (2014).

Dados Demográficos

| Município | Área (em Km²) | 2000 | | | 2010 | | |
|-----------------|------------------|------------------------|-------------------------|------------------------|------------------------|-------------------------|------------------------|
| | | População Total (hab.) | População Urbana (hab.) | População Rural (hab.) | População Total (hab.) | População Urbana (hab.) | População Rural (hab.) |
| Amapá | 9,175.99 | 7,122 | 5,923 | 1,199 | 8,069 | 6,959 | 1,110 |
| Pracuúba | 4,956.48 | 2,297 | 969 | 1,328 | 3,793 | 1,881 | 1,912 |
| Tartarugalzinho | 6,709.66 | 7,088 | 3,472 | 3,616 | 12,563 | 6,516 | 6,047 |
| Total | 20,842.13 | 16,507 | 10,364 | 6,143 | 24,425 | 15,356 | 9,069 |

Fonte: IBGE, Censo Demográfico (2000); IBGE, Censo Demográfico (2010).

Ao observar os dados coletados no Censo Demográfico 2000 e 2010, nota-se o aumento da população total que passou de 16.507 em 2000 para 24.425 em 2010, uma variação de 47,97%. Com relação à população rural, houve um acréscimo de 47,63%.

Indicadores Sócioeconômicos

| Município | Renda per capita - 2010 (em R\$) | IDEB | % de extremamente pobres | % vulneráveis à pobreza |
|-----------------|----------------------------------|------|--------------------------|-------------------------|
| Amapá | 251.25 | 3.50 | 21.53 | 83.84 |
| Pracuúba | 356.65 | 3.50 | 37.72 | 67.38 |
| Tartarugalzinho | 484.63 | 3.30 | 36.87 | 74.03 |
| Total | - | - | - | - |

Fonte: INEP/MEC; IBGE, Censo Demográfico (2010).

Indicadores Sócioeconômicos

| Município | IDHM | | Índice de Gini | |
|-----------------|-------|-------|----------------|------|
| | 2000 | 2010 | 2000 | 2010 |
| Amapá | 0.498 | 0.642 | 0.61 | 0.66 |
| Pracuúba | 0.440 | 0.614 | 0.59 | 0.65 |
| Tartarugalzinho | 0.450 | 0.592 | 0.61 | 0.65 |
| Total | - | - | - | - |

Fonte: IBGE, Censo Demográfico (2000); IBGE, Censo Demográfico (2010).

A seguir, mapa que compara o IDH dos Censos Demográficos do IBGE de 2000 e 2010.

IDHM 2000

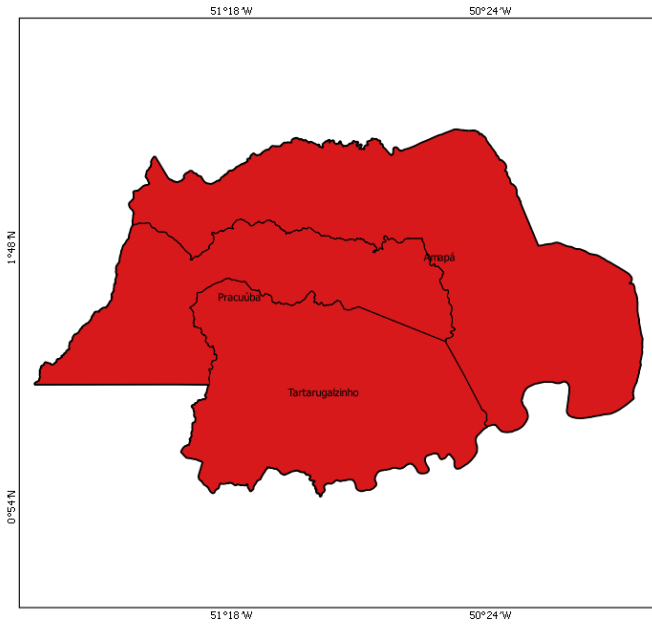

IDHM 2010

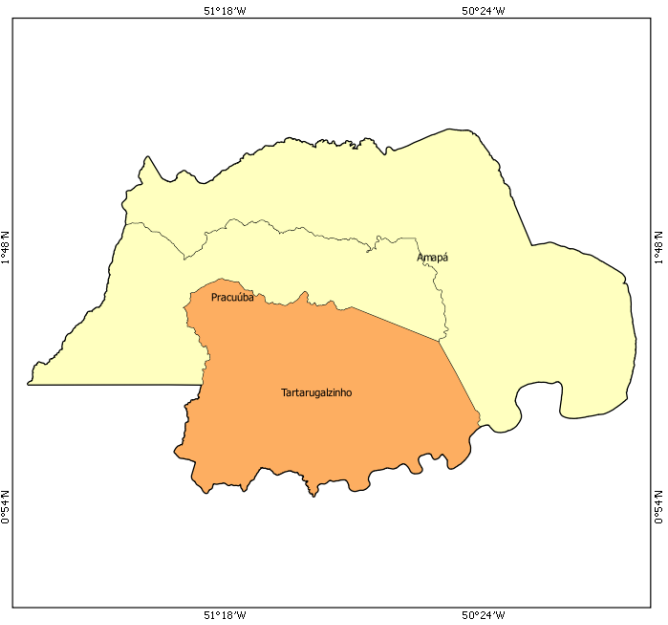

- muito baixo desenvolvimento humano (0,000 - 0,499)
- baixo desenvolvimento humano (0,500 - 0,599)
- médio desenvolvimento humano (0,600 - 0,699)
- alto desenvolvimento humano (0,700 - 0,799)
- muito alto desenvolvimento humano (acima de 0,800)

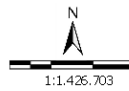

Sistema de Coord. Geográficas
DATUM SAD 69.
Fonte: Atlas do Desenvolvimento Humano 2000/2010;
Base Cartográfica: IBGE, 2006;
Base Territorial: DETER/SDT/MDA;
Elaboração: CGMA/SDT/MDA, março/2015.

No mapa a seguir, é possível observar a evolução comparativa do GINI considerando os Censos Demográficos do IBGE de 2000 e 2010.

GINI 2000

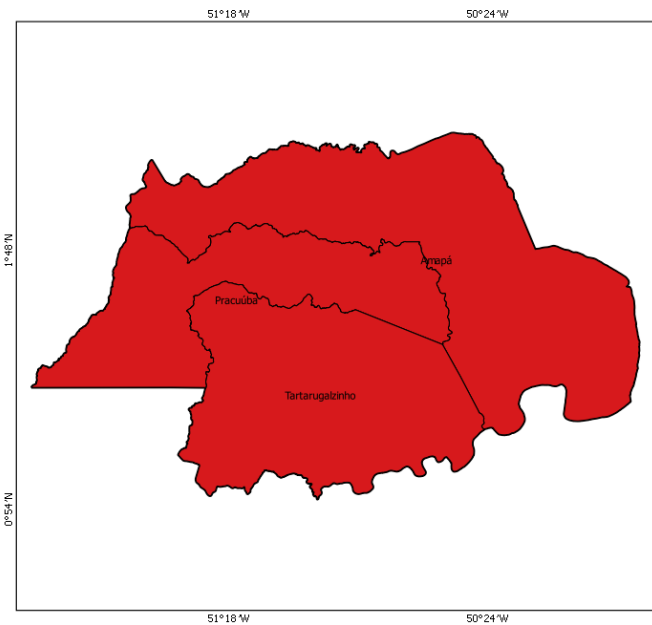

GINI 2010

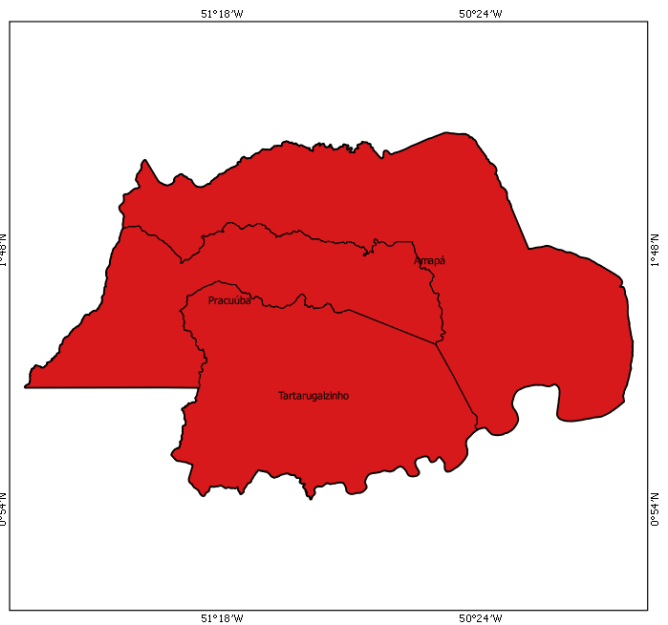

- 0,00 - 0,44
- 0,45 - 0,48
- 0,49 - 0,51
- 0,52 - 0,55
- acima de 0,55

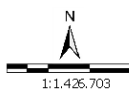

Sistema de Coord. Geográficas
DATUM SAD 69.
Fonte: Atlas do Desenvolvimento Humano 2000/2010;
Base Cartográfica: IBGE, 2006;
Base Territorial: DETER/SDT/MDA;
Elaboração: CGMA/SDT/MDA, março/2015.

Dados da Reforma Agrária

| Município | Nº de Famílias Assentadas - Reforma Agrária | Número de Projetos - Reforma Agrária | Área Reformada - Reforma Agrária (em hectares) |
|-----------------|---|--------------------------------------|--|
| Amapá | 272 | 3 | 19,178.00 |
| Pracuúba | 162 | 1 | 13,000.00 |
| Tartarugalzinho | 1,239 | 5 | 104,717.00 |
| Total | 1,673 | 9 | 136,895.00 |

Fonte: DEA/INCRA (jan/2015).

Dados da Agricultura Familiar

| Município | Nº de estabelecimentos da agricultura familiar | Pessoal ocupado na agricultura familiar | DAP - Pessoa Física |
|-----------------|--|---|---------------------|
| Amapá | 104 | 301 | 348 |
| Pracuúba | 42 | 187 | 268 |
| Tartarugalzinho | 146 | 456 | 809 |
| Total | 292 | 944 | 1,425 |

Fonte: SAF/MDA (jan/2015); IBGE, Censo Agropecuário (2006).

Políticas Públicas para Agricultura Familiar

| Município | ATER - Nº de Técnicos | Crédito Fundiário - Valores | PRONAF - Valores (R\$) (2013-2014) |
|-----------------|-----------------------|-----------------------------|------------------------------------|
| Amapá | 4 | 0.00 | 0.00 |
| Pracuúba | 0 | 0.00 | 70,100.00 |
| Tartarugalzinho | 0 | 0.00 | 69,119.90 |
| Total | 4 | 0.00 | 139,219.90 |

Fonte: Banco Central do Brasil (jan/2015); SIATER/MDA (jan/2015); SRA/MDA (nov/2014).

Políticas Públicas

| Município | Programa Bolsa Família - Famílias Beneficiadas | Programa Bolsa Família - Valor em R\$ | PRONATEC - Matrículas acumuladas a partir de nov/2011 | PAA - CONAB - Valor Total Proposta | PNAE - Aquisições (R\$) Previstas da Agricultura Familiar em 2012 |
|-----------------|--|---------------------------------------|---|------------------------------------|---|
| Amapá | 1,090 | 240,654.00 | 0 | 0.00 | 0.00 |
| Pracuúba | 485 | 113,414.00 | 58 | 0.00 | 0.00 |
| Tartarugalzinho | 1,763 | 533,138.00 | 0 | 0.00 | 0.00 |
| Total | 3,338 | 887,206.00 | 58 | 0.00 | 0.00 |

Fonte: PBSM/MDA (mar/2015); PBSM/MDA (fev/2015); PAA Data/SAGI/MDS (set/2014); FNDE (dez/2012).

Apoio à projetos de infraestrutura PROINF - 2003-2014

| Ano | Nº Projetos | Valor |
|------|-------------|------------|
| 2003 | 0 | 0.00 |
| 2004 | 1 | 65,000.00 |
| 2005 | 0 | 0.00 |
| 2006 | 1 | 56,628.00 |
| 2007 | 0 | 0.00 |
| 2008 | 0 | 0.00 |
| 2009 | 0 | 0.00 |
| 2010 | 1 | 222,750.00 |

Apoio à projetos de infraestrutura PROINF - 2003-2014

| Ano | Nº Projetos | Valor |
|--------------|-------------|---------------------|
| 2011 | 1 | 250,000.00 |
| 2012 | 3 | 562,835.79 |
| 2013 | 0 | 0.00 |
| 2014 | 0 | 0.00 |
| Total | 7 | 1,157,213.79 |

Fonte: CEF (04/05/15); CGMA/SDT (jun/2015).

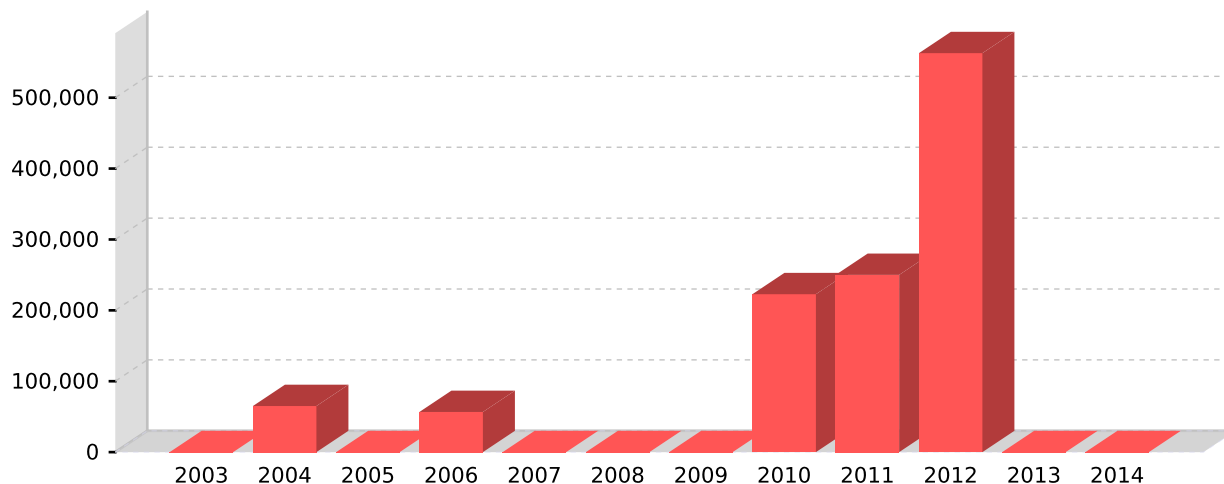
PROINF - Evolução de investimentos - 2003-2014

Fonte: CEF (04/05/15); CGMA/SDT (jun/2015).

PROINF - Projetos apoiados no Território - 2003-2014

| Ano | Cód.Op | Proponente | município | Objeto | Valor | Sit.Contrato | Sit.Obra |
|------|---------|------------------|-----------------|--|------------|-----------------------------------|-----------|
| 2004 | 0168553 | PM TARTARUGAL ZI | Tartarugalzinho | AQUISICAO DE UM CAMINHAO PARA COMUNIDADE DO CEDRO | 65,000.00 | EM SITUACAO NORMAL | CONCLUIDA |
| 2006 | 0209702 | STTRMP | Pracuúba | PROMOVER MOBILIZACAO PARA A GESTAO PARTICIPATIVA DO DESENVOLVIMENTO SUSTENTAVEL DO TERRITORIO RURAL DOS LAGOS. | 56,628.00 | TCE - TOMADAS DE CONTAS ESPECIAIS | CONCLUIDA |
| 2010 | 0322112 | PM | Pracuúba | Aquisicao de um microonibus para subsidiar o transporte dos agricultores familiares. | 222,750.00 | TCE - TOMADAS DE CONTAS ESPECIAIS | CONCLUIDA |
| 2011 | 0371610 | ESTADO AP | Tartarugalzinho | CONSTRUCAO DE UMA UNIDADE DE APOIO A DISTRIBUICAO DA AGRICULTURA FAMILIAR EM TARTARUGALZINHO | 250,000.00 | EM SITUACAO NORMAL | ATRASADA |
| 2012 | 0401676 | PM PRACUUBA | Pracuúba | CRIAR MECANISMOS DE FORTALECIMENTO DA LOGISTICA DE ESCOAMENTO DA PRODUCAO E INSERCAO DOS AGRICULTORES FAMILIARES NOS MER | 187,611.93 | EM SITUACAO NORMAL | CONCLUIDA |
| 2012 | 0401673 | PM TARTARUGAL ZI | Tartarugalzinho | AQUISICAO DE UM CAMINHAO COM CARROCERIA DE MADEIRA E CAPOTA DE LONA | 187,611.93 | EM SITUACAO NORMAL | CONCLUIDA |
| 2012 | 0401674 | PM AMAPA | Amapá | CRIAR MECANISMOS DE FORTALECIMENTO DA LOGISTICA DE ESCOAMENTO DA PRODUCAO E INSERCAO DOS AGRICULTORES FAMILIARES NOS MER | 187,611.93 | EM SITUACAO NORMAL | CONCLUIDA |

Fonte: CEF (04/05/15); CGMA/SDT (jun/2015).