

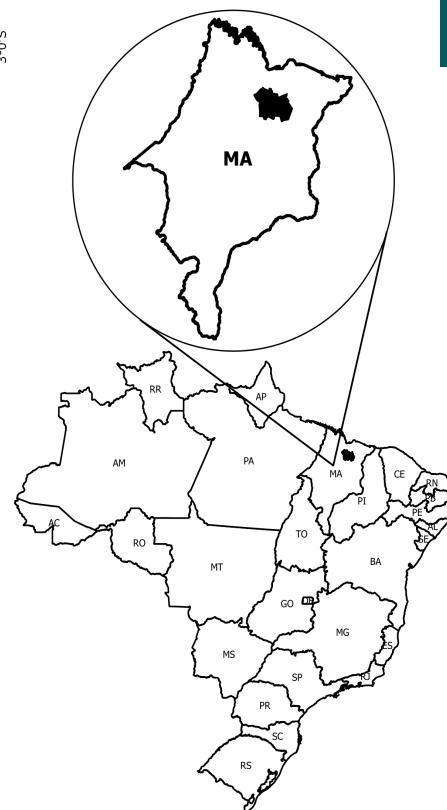

Vale Do Itapecuru - MA

O Território da Cidadania Vale Do Itapecuru - MA está localizado na região Nordeste e é composto por 10 municípios: Anajatuba, Cantanhede, Itapecuru Mirim, Matões do Norte, Miranda do Norte, Nina Rodrigues, Pirapemas, Presidente Vargas, Santa Rita e Vargem Grande.

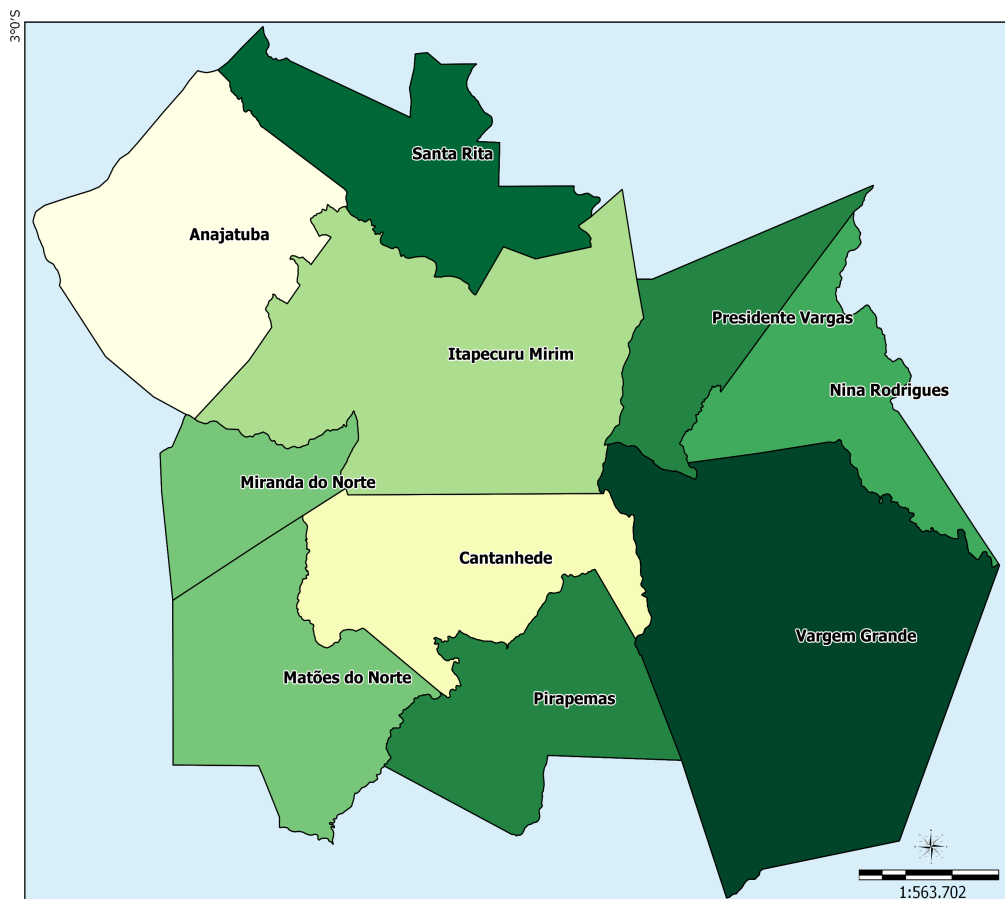

Sistema de Coord. Geográficas
DATUM SAD 69.

Fonte:
Base Cartográfica: IBGE, 2006;
Base Territorial: DETER/SDT/MDA;
Elaboração: CGMA/SDT/MDA, março/2015.

Dados Básicos do Território

Variável	Valor
Área (em Km ²)	8.776,11
População Total (hab.)	268.410
População Urbana (hab.)	140.608
População Rural (hab.)	127.802
Nº de Famílias Assentadas - Reforma Agrária	6.982
Número de Projetos - Reforma Agrária	69
Área Reformada - Reforma Agrária (em hectares)	145.399
Nº de estabelecimentos da agricultura familiar	16.862
Pessoal ocupado na agricultura familiar	54.308
Número de Pescadores	0

Fonte: IBGE, Censo Demográfico (2010); INCRA (2014); Atlas do Desenvolvimento Humano (2014); Índice de Desenvolvimento Humano/PNUD (2014).

Dados Demográficos

Município	Área (em Km²)	2000			2010		
		População Total (hab.)	População Urbana (hab.)	População Rural (hab.)	População Total (hab.)	População Urbana (hab.)	População Rural (hab.)
Anajatuba	1,011.13	22,898	5,992	16,906	25,291	7,015	18,276
Cantanhede	773.01	17,515	8,432	9,083	20,448	12,959	7,489
Itapecuru Mirim	1,471.44	42,661	27,558	15,103	62,110	34,668	27,442
Matões do Norte	794.65	7,432	2,174	5,258	13,794	4,679	9,115
Miranda do Norte	341.11	16,122	13,611	2,511	24,427	19,519	4,908
Nina Rodrigues	572.51	8,281	3,362	4,919	12,464	4,439	8,025
Pirapemas	688.76	15,611	9,126	6,485	17,381	11,146	6,235
Presidente Vargas	459.36	10,370	3,643	6,727	10,717	4,581	6,136
Santa Rita	706.39	24,915	9,654	15,261	32,366	14,915	17,451
Vargem Grande	1,957.75	34,660	17,077	17,583	49,412	26,687	22,725
Total	8,776.11	200,465	100,629	99,836	268,410	140,608	127,802

Fonte: IBGE, Censo Demográfico (2000); IBGE, Censo Demográfico (2010).

Ao observar os dados coletados no Censo Demográfico 2000 e 2010, nota-se o aumento da população total que passou de 200.465 em 2000 para 268.410 em 2010, uma variação de 33,89%. Com relação à população rural, houve um acréscimo de 28,01%.

Indicadores Sócioeconômicos

Município	Renda per capita - 2010 (em R\$)	IDEB	% de extremamente pobres	% vulneráveis à pobreza
Anajatuba	231.79	3.00	39.99	90.97
Cantanhede	203.94	3.90	40.03	91.87
Itapecuru Mirim	136.77	3.80	30.38	98.80
Matões do Norte	294.51	3.30	41.86	89.83
Miranda do Norte	163.97	null	18.00	89.21
Nina Rodrigues	164.07	3.70	46.20	92.23
Pirapemas	223.37	3.70	40.84	90.94
Presidente Vargas	164.13	3.20	50.19	92.42
Santa Rita	168.77	4.30	27.00	91.55
Vargem Grande	186.07	3.60	41.19	94.08
Total	-	-	-	-

Fonte: INEP/MEC; IBGE, Censo Demográfico (2010).

Indicadores Sócioeconômicos

Município	IDHM		Índice de Gini	
	2000	2010	2000	2010
Anajatuba	0.397	0.581	0.51	0.60
Cantanhede	0.378	0.565	0.55	0.60
Itapecuru Mirim	0.431	0.599	0.57	0.56
Matões do Norte	0.342	0.533	0.54	0.57
Miranda do Norte	0.471	0.610	0.54	0.47
Nina Rodrigues	0.415	0.585	0.56	0.62
Pirapemas	0.384	0.576	0.53	0.60
Presidente Vargas	0.389	0.587	0.57	0.61
Santa Rita	0.446	0.609	0.64	0.53
Vargem Grande	0.363	0.542	0.51	0.59
Total	-	-	-	-

Fonte: IBGE, Censo Demográfico (2000); IBGE, Censo Demográfico (2010).

A seguir, mapa que compara o IDH dos Censos Demográficos do IBGE de 2000 e 2010.

IDHM 2000

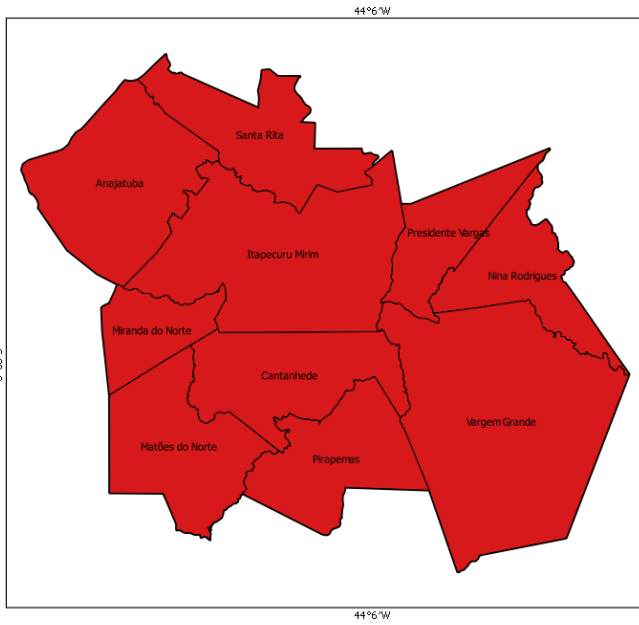

IDHM 2010

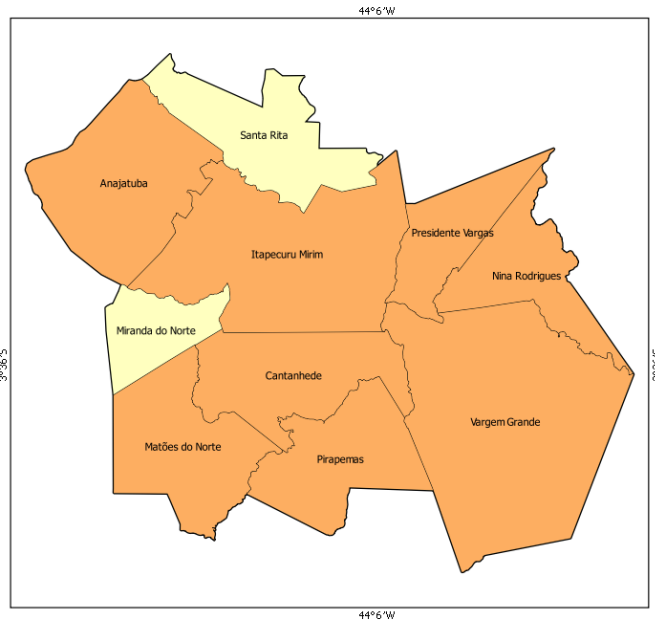

- muito baixo desenvolvimento humano (0,000 - 0,499)
- baixo desenvolvimento humano (0,500 - 0,599)
- médio desenvolvimento humano (0,600 - 0,699)
- alto desenvolvimento humano (0,700 - 0,799)
- muito alto desenvolvimento humano (acima de 0,800)

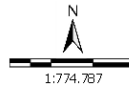

Sistema de Coord. Geográficas
DATUM SAD 69.
Fonte: Atlas do Desenvolvimento Humano 2000/2010;
Base Cartográfica: IBGE, 2006;
Base Territorial: DETER/SDT/MDA;
Elaboração: CGMA/SDT/MDA, março/2015.

No mapa a seguir, é possível observar a evolução comparativa do GINI considerando os Censos Demográficos do IBGE de 2000 e 2010.

GINI 2000

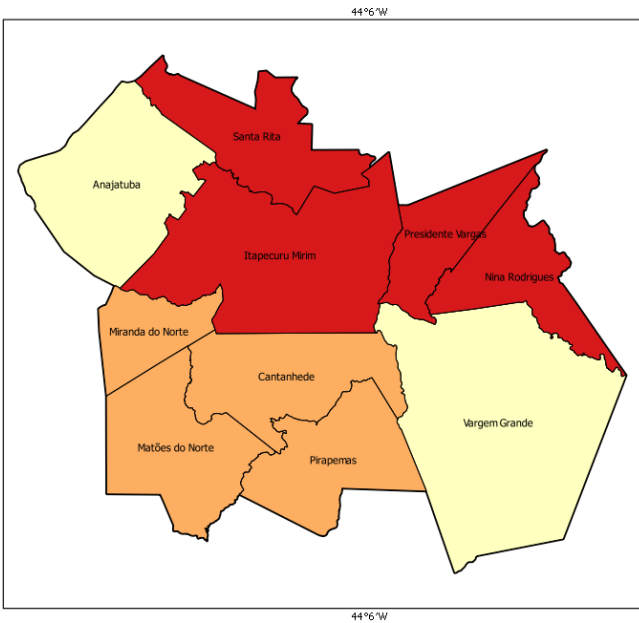

GINI 2010

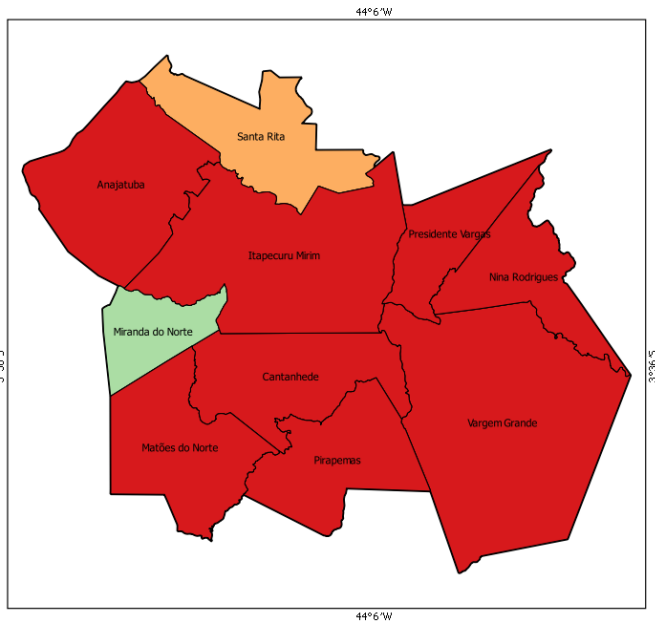

- 0,00 - 0,44
- 0,45 - 0,48
- 0,49 - 0,51
- 0,52 - 0,55
- acima de 0,55

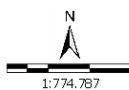

Sistema de Coord. Geográficas
DATUM SAD 69.
Fonte: Atlas do Desenvolvimento Humano 2000/2010;
Base Cartográfica: IBGE, 2006;
Base Territorial: DETER/SDT/MDA;
Elaboração: CGMA/SDT/MDA, março/2015.

Dados da Reforma Agrária

Município	Nº de Famílias Assentadas - Reforma Agrária	Número de Projetos - Reforma Agrária	Área Reformada - Reforma Agrária (em hectares)
Anajatuba	16	1	68.00
Cantanhede	568	8	8,788.00
Itapecuru Mirim	2,396	17	48,787.00
Matões do Norte	280	3	5,961.00
Miranda do Norte	220	4	2,435.00
Nina Rodrigues	784	6	21,499.00
Pirapemas	959	8	22,321.00
Presidente Vargas	333	6	5,895.00
Santa Rita	680	5	9,479.00
Vargem Grande	746	11	20,166.00
Total	6,982	69	145,399.00

Fonte: DEA/INCRA (jan/2015).

Dados da Agricultura Familiar

Município	Nº de estabelecimentos da agricultura familiar	Pessoal ocupado na agricultura familiar	DAP - Pessoa Física
Anajatuba	2,181	5,238	4,419
Cantanhede	2,356	6,733	3,144
Itapecuru Mirim	3,262	10,461	8,175
Matões do Norte	1,082	4,027	1,794
Miranda do Norte	332	850	1,457
Nina Rodrigues	702	2,101	1,449
Pirapemas	1,376	4,071	1,758
Presidente Vargas	1,164	4,141	1,703
Santa Rita	1,355	5,077	4,155
Vargem Grande	3,052	11,609	3,880
Total	16,862	54,308	31,934

Fonte: SAF/MDA (jan/2015); IBGE, Censo Agropecuário (2006).

Políticas Públicas para Agricultura Familiar

Município	ATER - Nº de Técnicos	Crédito Fundiário - Valores	PRONAF - Valores (R\$) (2013-2014)
Anajatuba	7	0.00	1,836,424.48
Cantanhede	5	543,214.16	301,811.55
Itapecuru Mirim	16	600,950.00	507,133.66
Matões do Norte	4	252,141.76	66,500.00
Miranda do Norte	5	0.00	203,813.38
Nina Rodrigues	6	872,904.00	38,000.00
Pirapemas	0	0.00	739,118.18
Presidente Vargas	3	125,840.00	109,271.42
Santa Rita	4	901,611.34	698,820.00
Vargem Grande	7	1,578,638.55	1,154,930.25
Total	57	4,875,299.81	5,655,822.92

Fonte: Banco Central do Brasil (jan/2015); SIATER/MDA (jan/2015); SRA/MDA (nov/2014).

Políticas Públicas

Município	Programa Bolsa Família - Famílias	Programa Bolsa Família - Valor em R\$	PRONATEC - Matrículas acumuladas	PAA - CONAB - Valor Total Proposta	PNAE - Aquisições (R\$)
-----------	-----------------------------------	---------------------------------------	----------------------------------	------------------------------------	-------------------------

	Beneficiadas		a partir de nov/2011		Previsões da Agricultura Familiar em 2012
Anajatuba	5,169	1,196,810.00	0	0.00	47,978.62
Cantanhede	3,994	760,663.00	396	0.00	248,449.24
Itapecuru Mirim	7,661	1,306,102.00	837	0.00	0.00
Matões do Norte	2,103	435,137.00	0	0.00	0.00
Miranda do Norte	3,652	742,929.00	244	0.00	0.00
Nina Rodrigues	2,045	540,573.00	171	0.00	0.00
Pirapemas	3,430	810,963.00	300	0.00	0.00
Presidente Vargas	1,911	515,409.00	78	0.00	0.00
Santa Rita	5,581	1,348,718.00	57	0.00	0.00
Vargem Grande	7,948	1,970,190.00	45	0.00	0.00
Total	43,494	9,627,494.00	2,128	0.00	296,427.86

Fonte: PBSM/MDA (mar/2015); PBSM/MDA (fev/2015); PAA Data/SAGI/MDS (set/2014); FNDE (dez/2012).

Apoio à projetos de infraestrutura PROINF - 2003-2014

Ano	Nº Projetos	Valor
2003	1	513,000.00
2004	3	772,194.00
2005	7	586,364.00
2006	2	193,155.00
2007	4	701,361.00
2008	0	0.00
2009	0	0.00
2010	0	0.00
2011	2	2,100,140.98
2012	3	1,133,261.32
2013	2	725,000.00
2014	1	500,000.00
Total	25	7,224,476.30

Fonte: CEF (04/05/15); CGMA/SDT (jul/2015).

PROINF - Evolução de investimentos - 2003-2014

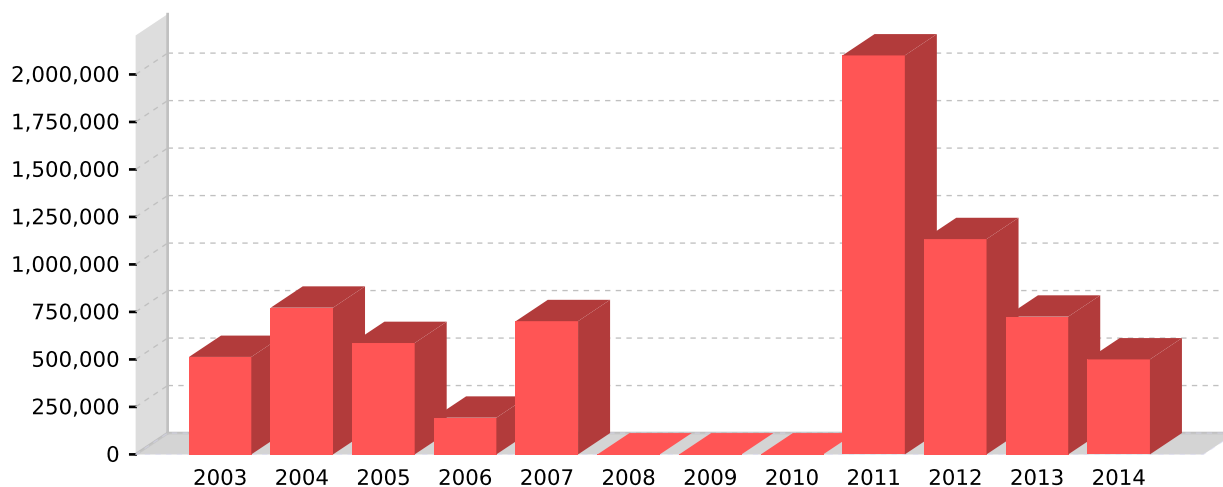

Fonte: CEF (04/05/15); CGMA/SDT (jul/2015).

PROINF - Projetos apoiados no Território - 2003-2014

Ano	Cód.Op	Proponente	município	Objeto	Valor	Sit. Contrato	Sit. Obra
2003	0157672	PM CANTANHEDE	Cantanhede	ABATEDOURO PARA CAPRINO, MELHORAMENTO GENETICO E ELEBORACAO DE PDTs	513,000.00	EM SITUACAO NORMAL	CONCLUIDA
2004	0169951	PM ITAP. MIRIM	Itapecuru Mirim	APOIO A PROFISSIONALIZACAO DE JOVENS RURAIS E ACOES DE SUSTENTABILIDADE AMBIENTAL E DE DIVERSIFICACAO DE CULTURAS	479,009.00	EM SITUACAO NORMAL	CONCLUIDA
2004	0169944	PM CANTANHEDE	Cantanhede	EDIFICACAO, AMPLIACAO AQUISICAO DE EQUIPAMENTOS	193,690.00	EM SITUACAO NORMAL	CONCLUIDA
2004	0169939	PM ANAJATUBA	Anajatuba	IMPLANTACAO DA CASA DO MEL	99,495.00	EM SITUACAO NORMAL	CONCLUIDA
2005	0180109	PM ITAP. MIRIM	Itapecuru Mirim	CONSTRUCAO DE FABRICA DE SABONETE DE BABACU, AQUISICAO DE EQUIPAMENTOS E APOIO A ATIVIDADES DE DESENVOLVIMENTO RURAL	218,300.00	EM SITUACAO NORMAL	CONCLUIDA
2005	0180130	PM VARGEM GRAND	Vargem Grande	AQUISICAO DE EQUIPAMENTOS E APOIO AS INTEGRACOES POLITICAS PUBLICAS E A CADEIA PRODUTIVA DA MANDIOCA	36,114.00	EM SITUACAO NORMAL	CONCLUIDA
2005	0180111	PM MIRANDA NORT	Miranda do Norte	APOIO A ASSISTENCIA TECNICA COM AQUISICAO DE EQUIPAMENTOS	87,300.00	EM SITUACAO NORMAL	CONCLUIDA
2005	0180131	PM N. RODRIGUES	Nina Rodrigues	AQUISICAO DE DUAS MOTOCICLETAS E UM COMPUTADOR	18,050.00	EM SITUACAO NORMAL	CONCLUIDA
2005	0180128	PM MATOES NORTE	Matões do Norte	CONSTRUCAO DE FABRICA DE GELO E AQUISICAO DE EQUIPAMENTOS	190,120.00	EM SITUACAO NORMAL	CONCLUIDA
2005	0180125	PM SANTA RITA	Santa Rita	AQUISICAO DE MAQUINAS E EQUIPAMENTOS	18,430.00	EM SITUACAO NORMAL	CONCLUIDA
2005	0180127	PM ANAJATUBA	Anajatuba	AQUISICAO DE EQUIPAMENTOS	18,050.00	EM SITUACAO NORMAL	CONCLUIDA
2006	0203360	PM ITAP. MIRIM	Itapecuru Mirim	CONSTRUCAO DE CENTRO DE COMERCIALIZACAO, COM AQUISICAO DE EQUIPAMENTOS COMPUTADOR E PERIFERICOS.	96,269.00	EM SITUACAO NORMAL	CONCLUIDA
2006	0203068	PM SANTA RITA	Santa Rita	CONSTRUCAO DE UNIDADE DE COMERCIALIZACAO COM EQUIPAMENTOS E AQUISICAO DE COMPUTADORES E IMPRESSORA	96,886.00	EM SITUACAO NORMAL	CONCLUIDA
2007	0234886	PM N. RODRIGUES	Nina Rodrigues	APOIO INCLUSAO DIGITAL E BENEFICIAMENTO PRODUCAO EXTRATIVISTA	120,505.00	EM SITUACAO NORMAL	CONCLUIDA
2007	0234906	PM CANTANHEDE	Cantanhede	APOIO CAPRINOINOCULTURA E EDUCACAO NO CAMPO	249,112.00	EM SITUACAO NORMAL	NORMAL
2007	0234887	PM VARGEM GRAND	Vargem Grande	APOIO INCLUSAO DIGITAL E BENEFICIAMENTO PRODUCAO EXTRATIVISTA	171,741.00	EM SITUACAO NORMAL	NORMAL
2007	0234885	PM ANAJATUBA	Anajatuba	CONSTR.DEAGROINDUSTRIA DE BENEFICIAMENTO DE MANDIOCA AQ. EQUIPAMENTOS E INSUMOS	160,003.00	EM SITUACAO NORMAL	NORMAL
2011	0372734	PM CANTANHEDE	Cantanhede	AQUISICAO DE EQUIPAMENTOS (40 BARRACAS 40 BALANCAS 80 CAIXAS PLASTICAS 2 FREEZERS 40 JALECOS 40 LIXEIRAS E DOIS CARRINHO	100,140.98	EM SITUACAO NORMAL	CONCLUIDA
2011	0371609	PM MIRANDA NORT	Miranda do Norte	Implantacao de pequenas Barragens nos Povoados: Campestre que ira beneficiar 200 familias, Cariongo III que ira benefici	2,000,000.00	EM SITUACAO NORMAL	NORMAL
2012	1001388	PM SANTA RITA	Santa Rita	Aquisicao de Perfuratriz para Construcao de Sistemas Simplificados de Abastecimento de Agua, no municipio de Santa Rita.	900,000.00	EM SITUACAO NORMAL	PARALISADA
2012	0402827	PM SANTA RITA	Santa Rita	AQUISICAO DE EQUIPAMENTOS E VEICULO PARA ESCAVACAO DE POÇO SEMIARTESIANO PARA EXPANSAO DA AGRICULTURA FAMILIAR NOS 10 MU	116,630.66	EM SITUACAO NORMAL	NORMAL
2012	0401666	PM CANTANHEDE	Cantanhede	IMPLANTACAO DE POCOS SEMI ARTESIANO NA ESTRUTURACAO DAS UNIDADES FAMILIARES RURAIS DO TERRITORIO RURAL DA CIDADANIA VALE	116,630.66	EM SITUACAO NORMAL	NAO INICIADA
2013	0426142	PM MATOES NORTE	Matões do Norte	APOIO A IMPLANTACAO DE FEIRAS PUBLICAS PARA COMERCIALIZACAO DE PRODUTOS DA AGRICULTURA FAMILIAR	275,000.00	EM SITUACAO NORMAL	NAO INICIADA
2013	1011452	PM ITAP. MIRIM	Itapecuru Mirim	Calçamento em Bloquete no Povoado Alto da Esperanca, pertencente ao municipio de Itapecuru Mirim/MA.	450,000.00	CONTRATADA COM CLAUSULA SUSPENSIVA	NAO INICIADA
2014	0266002014	MIRANDA DO NORTE	Miranda do Norte	OBJETO	500,000.00	EM SITUACAO NORMAL	NORMAL

Fonte: CEF (04/05/15); CGMA/SDT (jul/2015).