

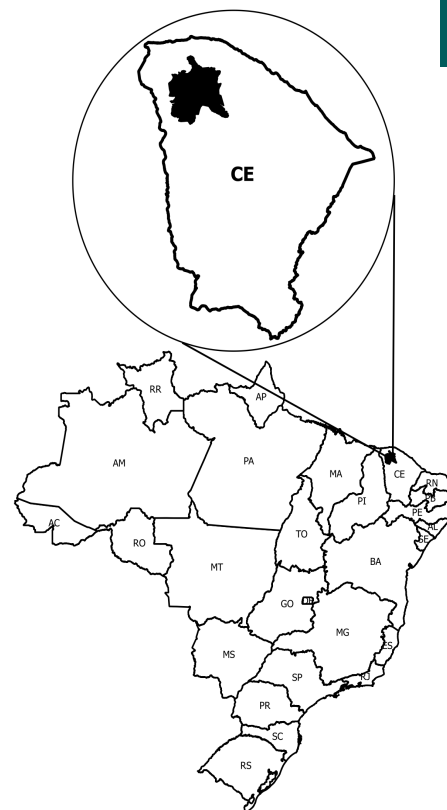

## Sobral - CE

O Território da Cidadania Sobral - CE está localizado na região Nordeste e é composto por 17 municípios: Alcântaras, Cariré, Coreaú, Forquilha, Frecheirinha, Graça, Groaíras, Massapê, Meruoca, Moraújo, Mucambo, Pacujá, Reriutaba, Santana do Acaraú, Senador Sá, Sobral e Varjota.

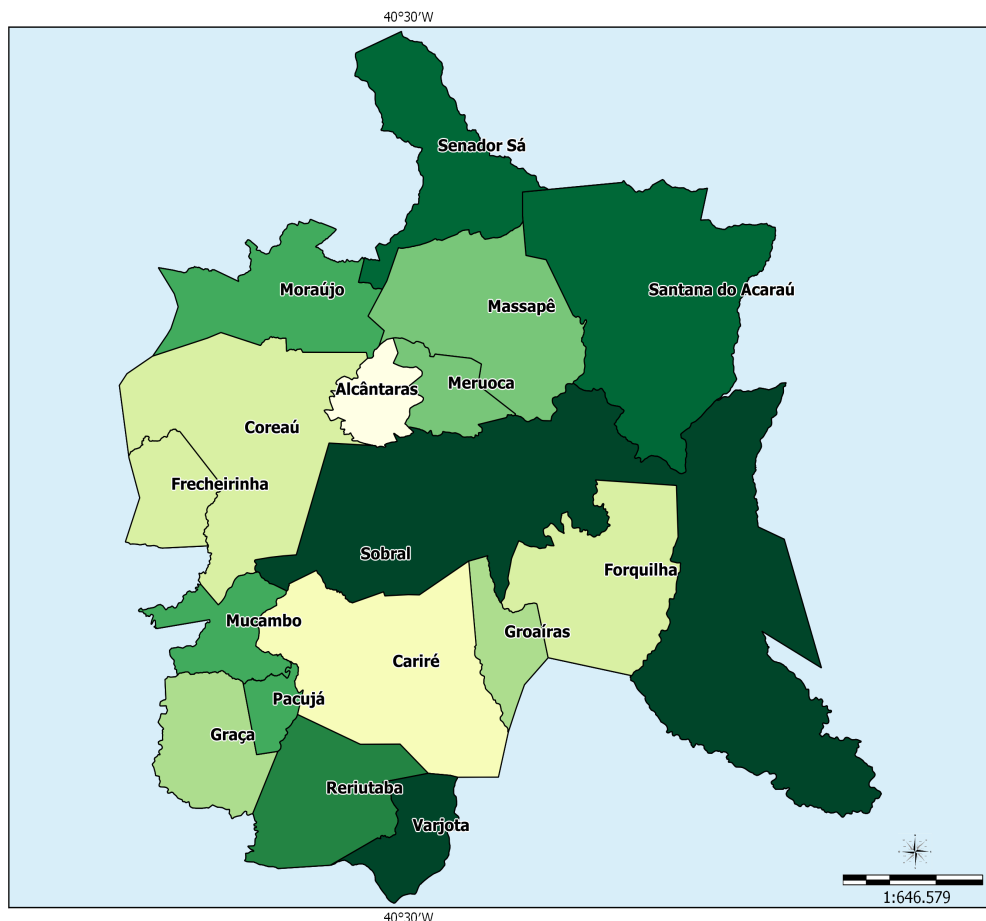

Sistema de Coord. Geográficas  
DATUM SAD 69.

Fonte:  
Base Cartográfica: IBGE, 2006;  
Base Territorial: DETER/SDT/MDA;  
Elaboração: CGMA/SDT/MDA, março/2015.

### Dados Básicos do Território

Variável	Valor
Área (em Km <sup>2</sup> )	8.285,00
População Total (hab.)	450.247
População Urbana (hab.)	321.524
População Rural (hab.)	128.723
Nº de Famílias Assentadas - Reforma Agrária	1.017
Número de Projetos - Reforma Agrária	25
Área Reformada - Reforma Agrária (em hectares)	41.494
Nº de estabelecimentos da agricultura familiar	21.481
Pessoal ocupado na agricultura familiar	60.473
Número de Pescadores	0

Fonte: IBGE, Censo Demográfico (2010); INCRA (2014); Atlas do Desenvolvimento Humano (2014); Índice de Desenvolvimento Humano/PNUD (2014).

**Dados Demográficos**

Município	Área (em Km²)	2000			2010		
		População Total (hab.)	População Urbana (hab.)	População Rural (hab.)	População Total (hab.)	População Urbana (hab.)	População Rural (hab.)
Alcântaras	138.61	9,548	2,759	6,789	10,771	3,448	7,323
Cariré	756.88	18,645	5,448	13,197	18,347	8,301	10,046
Coreaú	775.80	19,974	11,262	8,712	21,954	14,223	7,731
Forquilha	516.99	17,498	11,625	5,873	21,786	15,473	6,313
Frecheirinha	181.24	11,808	6,449	5,359	12,991	7,636	5,355
Graça	281.87	14,786	4,832	9,954	15,049	5,815	9,234
Groaíras	155.95	8,736	5,582	3,154	10,228	7,076	3,152
Massapê	566.58	29,524	19,127	10,397	35,191	23,983	11,208
Meruoca	149.85	11,340	5,634	5,706	13,693	7,420	6,273
Moraújo	415.63	7,018	3,324	3,694	8,070	3,604	4,466
Mucambo	190.60	13,802	7,569	6,233	14,102	9,066	5,036
Pacujá	76.13	5,644	3,265	2,379	5,986	3,723	2,263
Reriutaba	383.32	21,211	9,728	11,483	19,455	10,590	8,865
Santana do Acaraú	969.33	26,195	12,452	13,743	29,946	15,372	14,574
Senador Sá	423.92	5,579	3,800	1,779	6,852	5,068	1,784
Sobral	2,122.90	155,120	134,371	20,749	188,233	166,310	21,923
Varjota	179.40	16,598	13,481	3,117	17,593	14,416	3,177
<b>Total</b>	<b>8,285.00</b>	<b>393,026</b>	<b>260,708</b>	<b>132,318</b>	<b>450,247</b>	<b>321,524</b>	<b>128,723</b>

Fonte: IBGE, Censo Demográfico (2000); IBGE, Censo Demográfico (2010).

Ao observar os dados coletados no Censo Demográfico 2000 e 2010, nota-se o aumento da população total que passou de 393.026 em 2000 para 450.247 em 2010, uma variação de 14,56%. Com relação à população rural, houve uma redução de 2,72%.

**Indicadores Sócioeconômicos**

Município	Renda per capita - 2010 (em R\$)	IDEB	% de extremamente pobres	% vulneráveis à pobreza
Alcântaras	200.60	4.90	20.12	91.43
Cariré	213.18	5.60	28.47	88.42
Coreaú	277.40	4.80	30.29	87.32
Forquilha	231.88	5.30	11.42	84.73
Frecheirinha	264.14	4.50	24.26	84.38
Graça	242.10	5.40	37.99	90.46
Groaíras	221.14	6.70	14.32	88.41
Massapê	232.17	4.80	21.32	90.54
Meruoca	236.11	5.30	14.97	84.31
Moraújo	276.36	4.90	34.34	81.56
Mucambo	208.90	7.50	29.28	89.34
Pacujá	279.49	4.60	17.87	87.16
Reriutaba	273.08	5.40	29.29	85.02
Santana do Acaraú	176.75	4.00	39.10	91.21
Senador Sá	283.80	5.50	30.99	79.13
Sobral	214.23	7.30	8.90	91.76
Varjota	182.85	4.70	18.45	90.82
<b>Total</b>	<b>-</b>	<b>-</b>	<b>-</b>	<b>-</b>

Fonte: INEP/MEC; IBGE, Censo Demográfico (2010).

**Indicadores Sócioeconômicos**

Município	IDHM		Índice de Gini	
	2000	2010	2000	2010
Alcântaras	0.422	0.600	0.54	0.46
Cariré	0.416	0.596	0.60	0.54
Coreaú	0.406	0.610	0.52	0.51
Forquilha	0.464	0.644	0.58	0.45
Frecheirinha	0.450	0.604	0.62	0.53
Graça	0.381	0.570	0.55	0.55
Groaíras	0.451	0.633	0.56	0.47
Massapê	0.423	0.616	0.56	0.47
Meruoca	0.440	0.618	0.57	0.47
Moraújo	0.386	0.581	0.55	0.51
Mucambo	0.458	0.607	0.60	0.57
Pacujá	0.486	0.621	0.53	0.50
Reriutaba	0.454	0.601	0.54	0.60
Santana do Acaraú	0.431	0.587	0.67	0.66
Senador Sá	0.377	0.603	0.59	0.52
Sobral	0.537	0.714	0.62	0.56
Varjota	0.459	0.611	0.56	0.52
<b>Total</b>	-	-	-	-

Fonte: IBGE, Censo Demográfico (2000); IBGE, Censo Demográfico (2010).

A seguir, mapa que compara o IDH dos Censos Demográficos do IBGE de 2000 e 2010.

**IDHM 2000**

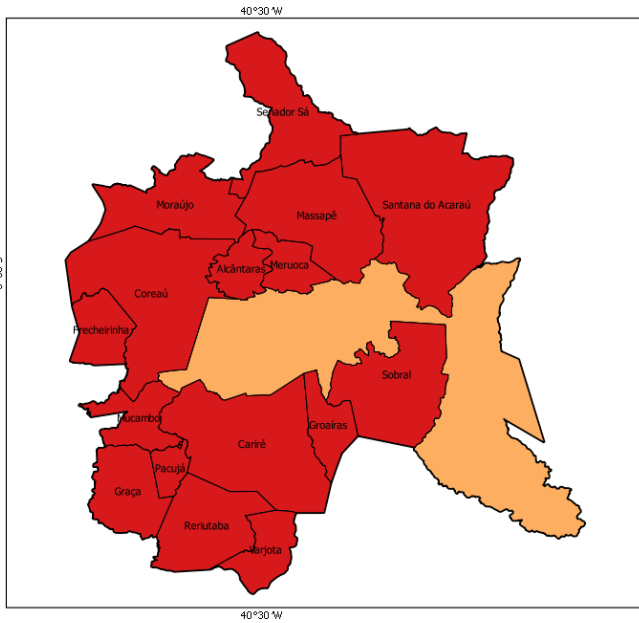

**IDHM 2010**

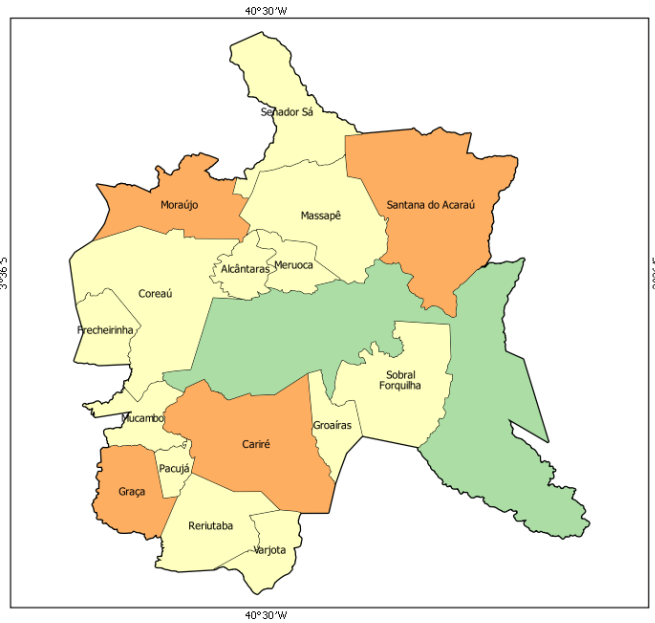

- muito baixo desenvolvimento humano (0,000 - 0,499)
- baixo desenvolvimento humano (0,500 - 0,599)
- médio desenvolvimento humano (0,600 - 0,699)
- alto desenvolvimento humano (0,700 - 0,799)
- muito alto desenvolvimento humano (acima de 0,800)

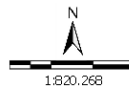

Sistema de Coord. Geográficas  
DATUM SAD 69.

Fonte: Atlas do Desenvolvimento Humano 2000/2010;  
Base Cartográfica: IBGE, 2006;  
Base Territorial: DETER/SDT/MDA;  
Elaboração: CGMA/SDT/MDA, março/2015.

No mapa a seguir, é possível observar a evolução comparativa do GINI considerando os Censos Demográficos do IBGE de 2000 e 2010.

**GINI 2000**

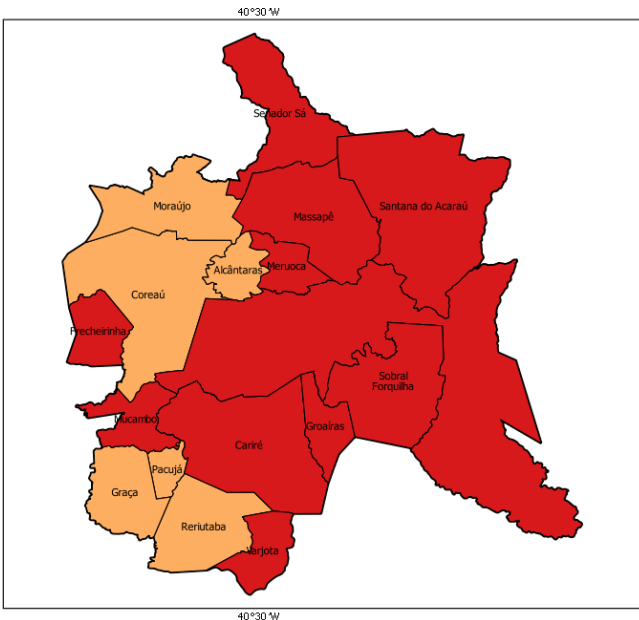

**GINI 2010**

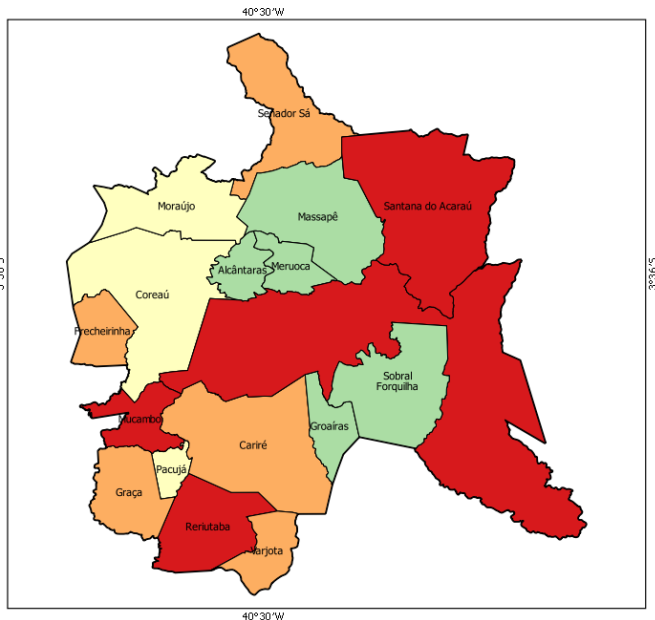

- 0,00 - 0,44
- 0,45 - 0,48
- 0,49 - 0,51
- 0,52 - 0,55
- acima de 0,55

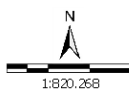

Sistema de Coord. Geográficas  
DATUM SAD 69.

Fonte: Atlas do Desenvolvimento Humano 2000/2010;  
Base Cartográfica: IBGE, 2006;  
Base Territorial: DETER/SDT/MDA;  
Elaboração: CGMA/SDT/MDA, março/2015.

**Dados da Reforma Agrária**

Município	Nº de Famílias Assentadas - Reforma Agrária	Número de Projetos - Reforma Agrária	Área Reformada - Reforma Agrária (em hectares)
Alcântaras	0	0	0.00
Cariré	13	1	531.00
Coreaú	0	0	0.00
Forquilha	56	1	4,452.00
Frecheirinha	0	0	0.00
Graça	0	0	0.00
Groaíras	0	0	0.00
Massapê	82	2	1,477.00
Meruoca	0	0	0.00
Moraújo	0	0	0.00
Mucambo	0	0	0.00
Pacujá	0	0	0.00
Reriutaba	0	0	0.00
Santana do Acaraú	543	10	18,150.00
Senador Sá	35	2	1,539.00
Sobral	288	9	15,345.00
Varjota	0	0	0.00
<b>Total</b>	<b>1,017</b>	<b>25</b>	<b>41,494.00</b>

Fonte: DEA/INCRÁ (jan/2015).

**Dados da Agricultura Familiar**

Município	Nº de estabelecimentos da agricultura familiar	Pessoal ocupado na agricultura familiar	DAP - Pessoa Física
Alcântaras	1,095	2,894	1,232
Cariré	1,633	3,979	3,284
Coreaú	1,321	4,000	2,135
Forquilha	654	1,871	1,745
Frecheirinha	850	2,687	1,268
Graça	1,394	4,764	1,996
Groaíras	695	1,783	1,082
Massapê	1,481	3,873	3,011
Meruoca	1,071	2,943	944
Moraújo	773	1,971	1,343
Mucambo	1,272	3,679	1,996
Pacujá	240	808	1,167
Reriutaba	1,733	4,756	2,298
Santana do Acaraú	2,716	6,326	5,373
Senador Sá	347	1,178	1,026
Sobral	3,813	11,859	7,124
Varjota	393	1,102	1,260
<b>Total</b>	<b>21,481</b>	<b>60,473</b>	<b>38,284</b>

Fonte: SAF/MDA (jan/2015); IBGE, Censo Agropecuário (2006).

**Políticas Públicas para Agricultura Familiar**

Município	ATER - Nº de Técnicos	Crédito Fundiário - Valores	PRONAF - Valores (R\$) (2013-2014)
Alcântaras	2	0.00	167,940.60
Cariré	2	241,487.22	2,061,228.91

**Políticas Públicas para Agricultura Familiar**

Município	ATER - Nº de Técnicos	Crédito Fundiário - Valores	PRONAF - Valores (R\$) (2013-2014)
Coreaú	2	93,130.00	941,943.75
Forquilha	7	164,502.62	1,604,417.00
Frecheirinha	2	0.00	290,009.50
Graça	2	0.00	928,294.82
Groaíras	0	114,100.00	877,927.21
Massapê	11	55,000.00	936,868.33
Meruoca	3	0.00	180,730.25
Moraújo	1	0.00	445,543.03
Mucambo	1	0.00	472,887.96
Pacujá	1	0.00	401,202.90
Reriutaba	4	0.00	365,550.20
Santana do Acaraú	7	145,600.00	3,654,425.82
Senador Sá	2	69,845.46	184,488.70
Sobral	11	344,474.07	6,738,475.70
Varjota	1	42,400.00	443,994.20
<b>Total</b>	<b>59</b>	<b>1,270,539.37</b>	<b>20,695,928.88</b>

Fonte: Banco Central do Brasil (jan/2015); SIATER/MDA (jan/2015); SRA/MDA (nov/2014).

**Políticas Públicas**

Município	Programa Bolsa Família - Famílias Beneficiadas	Programa Bolsa Família - Valor em R\$	PRONATEC - Matrículas acumuladas a partir de nov/2011	PAA - CONAB - Valor Total Proposta	PNAE - Aquisições (R\$) Previstas da Agricultura Familiar em 2012
Alcântaras	1,396	222,429.00	256	0.00	0.00
Cariré	3,220	665,023.00	199	0.00	0.00
Coreaú	3,744	611,929.00	243	0.00	25,900.00
Forquilha	3,046	469,200.00	177	0.00	74,796.00
Frecheirinha	2,240	393,668.00	67	0.00	0.00
Graça	2,564	394,625.00	0	0.00	100,910.00
Groaíras	1,342	220,203.00	86	0.00	61,610.90
Massapê	4,506	712,794.00	289	0.00	0.00
Meruoca	2,075	362,395.00	247	0.00	0.00
Moraújo	1,322	256,571.00	41	0.00	9,969.75
Mucambo	1,814	263,759.00	211	0.00	0.00
Pacujá	987	157,738.00	35	0.00	17,676.50
Reriutaba	2,848	427,169.00	120	0.00	80,079.10
Santana do Acaraú	5,437	1,073,731.00	238	0.00	0.00
Senador Sá	1,231	239,961.00	16	0.00	0.00
Sobral	18,063	2,747,536.00	5,465	0.00	158,840.00
Varjota	2,755	412,589.00	21	0.00	0.00
<b>Total</b>	<b>58,590</b>	<b>9,631,320.00</b>	<b>7,711</b>	<b>0.00</b>	<b>529,782.25</b>

Fonte: PBSM/MDA (mar/2015); PBSM/MDA (fev/2015); PAA Data/SAGI/MDS (set/2014); FNDE (dez/2012).

**Apoio à projetos de infraestrutura PROINF - 2003-2014**

Ano	Nº Projetos	Valor
2003	5	380,968.50
2004	5	196,486.00

**Apoio à projetos de infraestrutura PROINF - 2003-2014**

Ano	Nº Projetos	Valor
2005	9	592,748.00
2006	4	292,647.00
2007	8	818,559.00
2008	2	598,900.00
2009	1	276,450.00
2010	0	0.00
2011	0	0.00
2012	1	539,163.29
2013	0	0.00
2014	1	425,000.00
<b>Total</b>	<b>36</b>	<b>4,120,921.79</b>

Fonte: CEF (04/05/15); CGMA/SDT (jun/2015).

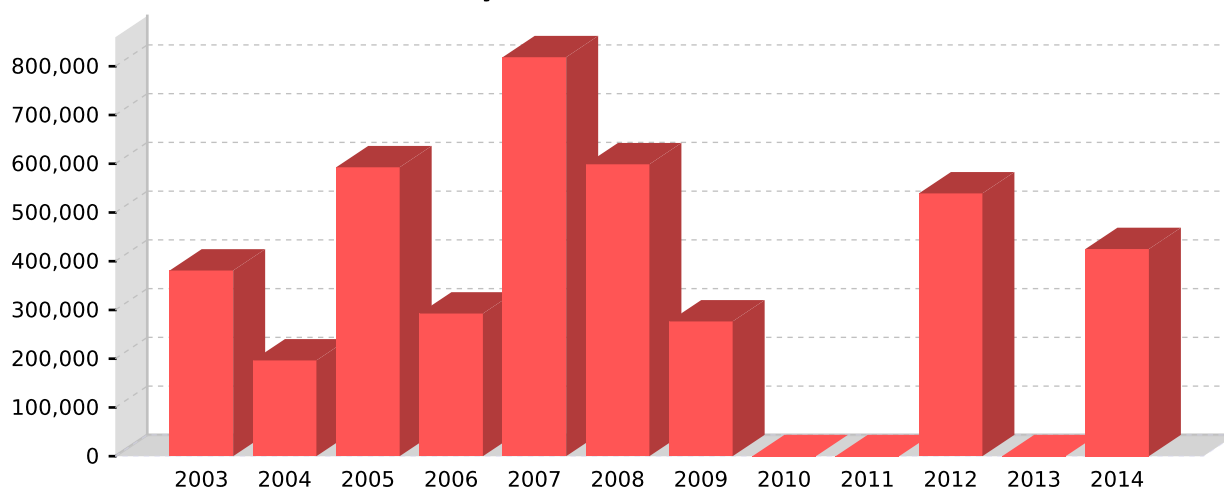
**PROINF - Evolução de investimentos - 2003-2014**

Fonte: CEF (04/05/15); CGMA/SDT (jun/2015).

**PROINF - Projetos apoiados no Território - 2003-2014**

Ano	Cód.Op	Proponente	município	Objeto	Valor	Sit.Contrato	Sit.Obra
2003	0157390	PM PACUJA	Pacujá	CONSTRUCAO DE OBRAS D'ARTES NA ESTRADA PACUJA-ZIPU E RECUPERACAO DE ESTRADA VICINAL.	92,000.00	EM SITUACAO NORMAL	CONCLUIDA
2003	0157386	PM MERUOCA	Meruoca	CONSTRUCAO DE MINI-CENTROS COMERCIAIS E CAPACITACAO PESSOAL	54,998.50	EM SITUACAO NORMAL	CONCLUIDA
2003	0157212	PM VARJOTA	Varjota	CONSTRUCAO DE PASSAGEM MOLHADA NA LOCALIDADE DE PANTANAL	60,000.00	EM SITUACAO NORMAL	CONCLUIDA
2003	0157202	FORQUILHA	Forquilha	CONSTRUCAO DE DOIS GALPOES DA FEIRA DA AGRICULTURA FAMILIAR E CAPACITACAO DOS BENEFICIARIOS.	79,920.00	EM SITUACAO NORMAL	CONCLUIDA
2003	0157378	PM GROAIRAS	Groairas	CONSTRUCAO DE BUEIROS EM LOCAIS DIVERSOS.	94,050.00	EM SITUACAO NORMAL	CONCLUIDA
2004	0169064	CAPACIT	Sobral	PROMOVER PROCESSOS DE MOBILIZACAO PARA A GESTAO PARTICIPATI-VA DE DESENVOLVIMENTO SUSTENTAVEL DOS TERRITORIOS RURAIS	52,720.00	EM SITUACAO NORMAL	CONCLUIDA
2004	0166462	CAPACIT	Sobral	CAPACITACAO DE AGRICULTORES FAMILIARES	22,500.00	EM SITUACAO NORMAL	CONCLUIDA
2004	0168203	CAPACIT	Sobral	PLANEJAMENTOS , PROJETOS,OFICINAS E CAPACITACAO	29,790.00	EM SITUACAO NORMAL	CONCLUIDA
2004	0171053	PM MERUOCA	Meruoca	CONSTRUCAO DE GALPAO E AQUISICAO DE EQUIPAMENTOS.	22,176.00	EM SITUACAO NORMAL	CONCLUIDA
2004	0163441	PM SOBRAL	Sobral	CONSTRUCAO DE GALPAO PARA REALIZACAO DA FEIRA DA AGRICULTURAFAMILIAR	69,300.00	EM SITUACAO NORMAL	CONCLUIDA
2005	0178309	PM GRACA	Graça	AQUISICAO EQUIPAMENTO DE CASA DE MEL MOVEL E DE KIT FEIRA	32,560.00	EM SITUACAO NORMAL	CONCLUIDA
2005	0178313	FSISC	Coreaú	APOIO A COMERCIALIZACAO DA AGRICULTURA FAMILIAR;CAPACITACAO DE AGRICULTORES;ASSESSORIA FEIRAS DA AGRICULTURA FAMILIAR.	39,600.00	EM SITUACAO NORMAL	CONCLUIDA
2005	0178308	PM MUCAMBO	Mucambo	AQUISICAO DE KIT FEIRA	22,310.00	EM SITUACAO NORMAL	CONCLUIDA
2005	0178315	CAPACIT	Sobral	FORTALECER E CONSOLIDAR A GESTAO PARTICIPATIVA; PRODUCAO DE RELATORIOS REFERENTES AO ACOMPANHAMENTO DOS PROJETOS.	157,410.00	EM SITUACAO NORMAL	CONCLUIDA
2005	0178302	PM CARIRE	Cariré	AQUISICAO KIT ARMAZENAMENTO DE FORRAGENS	13,355.00	EM SITUACAO NORMAL	CONCLUIDA

**PROINF - Projetos apoiados no Território - 2003-2014**

Ano	Cód.Op	Proponente	município	Objeto	Valor	Sit.Contrato	Sit.Obra
2005	0184652	CAPACIT	Sobral	ESTUDOS,ELABORACAO DE PROJETOS,APOIO A COMERCIALIZACAO	197,000.00	EM SITUACAO NORMAL	CONCLUIDA
2005	0178307	PM MERUOCA	Meruoca	AQUISICAO DE EQUIPAMENTO CASA DE MEL MOVEL , AQUISICAO KIT FEIRA	32,560.00	EM SITUACAO NORMAL	CONCLUIDA
2005	0178310	PM FRECHEIRINH A	Frecheirinha	AQUISICAO DE KIT FEIRA	46,759.00	EM SITUACAO NORMAL	CONCLUIDA
2005	0178311	PM COREAU	Coreaú	IMPLANTACAO DE CASA DE MEL FIXA E DE UNIDADE DE BENEFICIA MENTO E SELECAO DE GRAOS	51,194.00	EM SITUACAO NORMAL	CONCLUIDA
2006	0195190	PM MASSAPE	Massapê	AQUISICAO DE TANQUE DE RESFRIAMENTO DE LEITE	15,712.00	EM SITUACAO NORMAL	CONCLUIDA
2006	0195189	PM SANT. ACARAU	Santana do Acaraú	AQUISICAO DE TANQUE DE RESFRIAMENTO DE LEITE	191,082.00	EM SITUACAO NORMAL	CONCLUIDA
2006	0200782	PM SANT. ACARAU	Santana do Acaraú	AQUISICAO DE VEICULO,MOTOCICLETAS,COMPUTADOR,IMPRESSORA,BIRO,CADEI RA GIRATORIA,GELAGUA,ARMARIO DE ACO,MESA E CADEIRA	43,225.00	EM SITUACAO NORMAL	CONCLUIDA
2006	0195192	PM SOBRAL	Sobral	AQUISICAO DE TANQUES DE RESFRIAMENTO DE LEITE	42,628.00	EM SITUACAO NORMAL	CONCLUIDA
2007	0230794	PM VARJOTA	Varjota	AQUISICAO DE EQUIPAMENTOS E INSTALACAO DE TANQUES-REDE; AQUISICAO DE MOTOCICLETAS	97,850.00	EM SITUACAO NORMAL	CONCLUIDA
2007	0234912	PM MERUOCA	Meruoca	AQUISICAO EQUIPAMENTOS INFORMATICA,AQUISICAO CONJ.MAT. E MOVEIS DE APOIO E EQUIP.OPERACIONAIS, AQUISICAO DE VEICULO	65,109.00	EM SITUACAO NORMAL	CONCLUIDA
2007	0216977	INSTIT SESEMAR	Sobral	CAPACITACAO	317,790.00	EM SITUACAO NORMAL	CONCLUIDA
2007	0244304	PM SOBRAL	Sobral	IMPLANTACAO DE MODULO DE CULTIVO DE TILAPIA EM TANQUE-REDE	83,410.00	EM SITUACAO NORMAL	CONCLUIDA
2007	0230795	PM ALCANTARAS	Alcântaras	CONSTRUCAO CASA DE BENEFICIAMENTO DE MEL E DERIVADOS, AQUISICAO MAQ.E EQUIPAMENTOS P/CASA DE MEL E AQUISICAO DE MOTOS	55,100.00	EM SITUACAO NORMAL	PARALISADA
2007	0223075	FSISC	Sobral	APOIO AO PROCESSO DE ESTRUTURACAO/FORTALECIMENTO DA COMERCIALIZACAO DOS PRODUTOS DA AGRICULTURA FAMILIAR	79,000.00	EM SITUACAO NORMAL	CONCLUIDA
2007	0244301	FORQUILHA	Forquilha	CONSTRUCAO DE CASA DE MEL E SACHE E DE CISTERNAS DE PLACAS	70,300.00	EM SITUACAO NORMAL	CONCLUIDA
2007	0230796	PM SOBRAL	Sobral	AQUISICAO DE MOTOCICLETAS, DE VEICULO DE APOIO CODETER E ESTRUTURACAO SEDE DE CODETER	50,000.00	EM SITUACAO NORMAL	CONCLUIDA
2008	0276335	CAPACIT	Massapê	ACESSORIA E CAPACITACAO AO PROCESSO DE ELABORACAO E QUALIFICACAO E PLANEJAMENTO TERRITORIO DE SOBRAL	115,900.00	TCE - TOMADAS DE CONTAS ESPECIAIS	PARALISADA
2008	0264564	SETAH	Sobral	RELATORIOS,CONSULTORIA E ASSESSORIA TECNICA	483,000.00	EM SITUACAO NORMAL	CONCLUIDA
2009	0313682	CARNAUBA	Sobral	ASSESSORIA CADEIAS PRODUTIVAS NAS AREAS OVINOCAPRINOCULTURA APICULTURA COMERCIALIZACAO PRODUTOS E APOIO AOS QUILOMBOLAS	276,450.00	TCE - TOMADAS DE CONTAS ESPECIAIS	NAO INICIADA
2012	1003355	SEAGRI CE	Santana do Acaraú	Construcao de estrada vicinal com 11 km de extensao na comunidade de Fazendinha, localizada no Municipio de Santana do A	539,163.29	EXTINTA	NAO INICIADA
2014	1021069	SEAGRI CE	Fortaleza	Aquisicao de implementos para producao de reserva alimentar e kits feira para comercializacao dos produtos da agricultor	425,000.00	CONTRATADA COM CLAUSULA SUSPENSIVA	NAO INICIADA

Fonte: CEF (04/05/15); CGMA/SDT (jun/2015).