

## Sertão Do Pajeú - PE

O Território da Cidadania Sertão Do Pajeú - PE está localizado na região Nordeste e é composto por 20 municípios: Afogados da Ingazeira, Brejinho, Calumbi, Carnaíba, Flores, Igaraci, Ingazeira, Itapetim, Mirandiba, Quixaba, Santa Cruz da Baixa Verde, Santa Terezinha, São José do Belmonte, São José do Egito, Serra Talhada, Sertânia, Solidão, Tabira, Triunfo e Tuparetama.

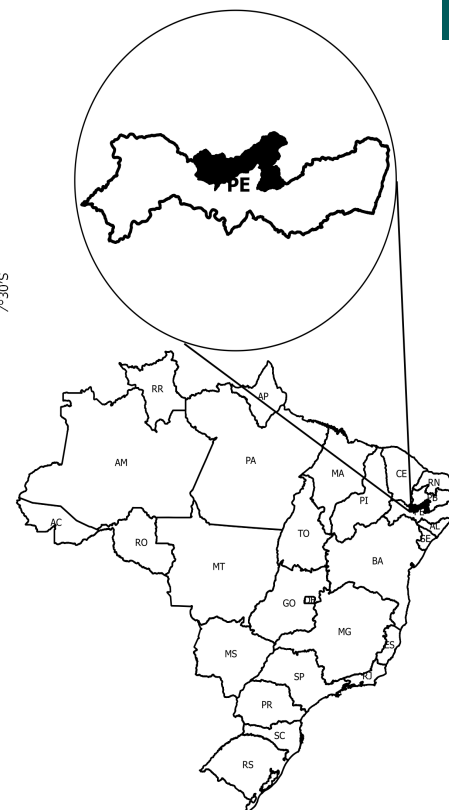
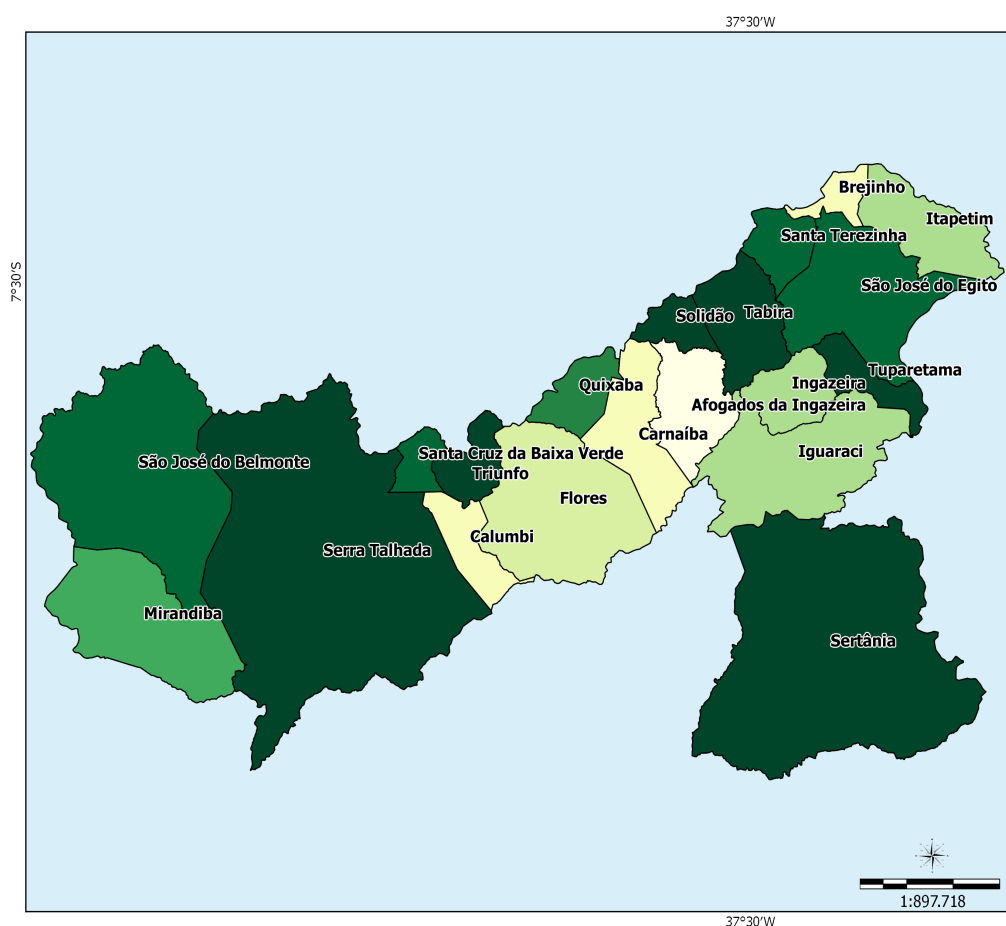

Sistema de Coord. Geográficas  
DATUM SAD 69.

Fonte:  
Base Cartográfica: IBGE, 2006;  
Base Territorial: DETER/SDT/MDA;  
Elaboração: CGMA/SDT/MDA, março/2015.

### Dados Básicos do Território

Variável	Valor
Área (em Km <sup>2</sup> )	13.487,22
População Total (hab.)	395.315
População Urbana (hab.)	241.592
População Rural (hab.)	153.723
Nº de Famílias Assentadas - Reforma Agrária	1.994
Número de Projetos - Reforma Agrária	54
Área Reformada - Reforma Agrária (em hectares)	57.766
Nº de estabelecimentos da agricultura familiar	35.010
Pessoal ocupado na agricultura familiar	104.243
Número de Pescadores	0

Fonte: IBGE, Censo Demográfico (2010); INCRA (2014); Atlas do Desenvolvimento Humano (2014); Índice de Desenvolvimento Humano/PNUD (2014).

## Dados Demográficos

Município	Área (em Km²)	2000			2010		
		População Total (hab.)	População Urbana (hab.)	População Rural (hab.)	População Total (hab.)	População Urbana (hab.)	População Rural (hab.)
Afogados da Ingazeira	377.70	32,916	23,143	9,773	35,088	27,402	7,686
Brejinho	106.28	7,277	2,388	4,889	7,307	3,386	3,921
Calumbi	179.31	7,077	1,914	5,163	5,648	2,180	3,468
Carnaíba	427.80	17,669	6,548	11,121	18,574	7,624	10,950
Flores	995.56	20,807	8,131	12,676	22,169	9,364	12,805
Iguaraci	838.13	11,484	5,308	6,176	11,779	6,110	5,669
Ingazeira	243.67	4,566	2,128	2,438	4,496	2,456	2,040
Itapetim	404.85	14,764	7,588	7,176	13,881	8,426	5,455
Mirandiba	821.68	13,124	6,377	6,747	14,308	7,141	7,167
Quixaba	210.71	6,854	2,037	4,817	6,739	2,495	4,244
Santa Cruz da Baixa Verde	114.93	10,872	4,140	6,732	11,768	5,277	6,491
Santa Terezinha	195.59	10,229	5,850	4,379	10,991	6,876	4,115
São José do Belmonte	1,474.09	31,643	14,765	16,878	32,617	16,168	16,449
São José do Egito	798.88	29,443	17,673	11,770	31,829	20,960	10,869
Serra Talhada	2,980.01	70,881	49,584	21,297	79,232	61,275	17,957
Sertânia	2,421.53	31,643	17,039	14,604	33,787	18,557	15,230
Solidão	138.40	5,532	1,304	4,228	5,744	1,831	3,913
Tabira	388.01	24,031	15,919	8,112	26,427	19,769	6,658
Triunfo	191.52	15,129	6,561	8,568	15,006	7,944	7,062
Tuparetama	178.57	7,765	5,805	1,960	7,925	6,351	1,574
<b>Total</b>	<b>13,487.22</b>	<b>373,706</b>	<b>204,202</b>	<b>169,504</b>	<b>395,315</b>	<b>241,592</b>	<b>153,723</b>

Fonte: IBGE, Censo Demográfico (2000); IBGE, Censo Demográfico (2010).

Ao observar os dados coletados no Censo Demográfico 2000 e 2010, nota-se o aumento da população total que passou de 373.706 em 2000 para 395.315 em 2010, uma variação de 5,78%. Com relação à população rural, houve uma redução de 9,31%.

## Indicadores Sócioeconômicos

Município	Renda per capita - 2010 (em R\$)	IDEB	% de extremamente pobres	% vulneráveis à pobreza
Afogados da Ingazeira	390.40	4.50	16.09	66.23
Brejinho	230.85	4.10	22.81	89.13
Calumbi	215.47	4.20	25.95	83.32
Carnaíba	215.71	5.50	30.19	85.57
Flores	311.83	4.40	28.03	83.31
Iguaraci	384.10	4.70	19.08	70.20
Ingazeira	182.73	4.80	20.90	87.68
Itapetim	271.00	3.90	23.82	85.81
Mirandiba	232.31	3.80	34.58	90.86
Quixaba	215.92	5.90	27.64	86.57
Santa Cruz da Baixa Verde	267.58	4.80	22.31	77.45
Santa Terezinha	279.10	4.10	28.32	87.04
São José do Belmonte	304.50	3.80	23.99	81.61
São José do Egito	275.14	4.60	16.55	85.18
Serra Talhada	257.47	4.20	14.68	83.79
Sertânia	233.56	4.30	21.81	86.31
Solidão	273.75	4.10	30.11	87.52
Tabira	372.11	4.10	18.50	73.23

**Indicadores Sócioeconômicos**

Município	Renda per capita - 2010 (em R\$)	IDEB	% de extremamente pobres	% vulneráveis à pobreza
Triunfo	338.39	5.40	15.96	78.31
Tuparetama	172.52	5.50	7.08	89.91
<b>Total</b>	-	-	-	-

Fonte: INEP/MEC; IBGE, Censo Demográfico (2010).

**Indicadores Sócioeconômicos**

Município	IDHM		Índice de Gini	
	2000	2010	2000	2010
Afogados da Ingazeira	0.518	0.657	0.65	0.56
Brejinho	0.401	0.574	0.60	0.49
Calumbi	0.410	0.571	0.58	0.54
Carnaíba	0.432	0.583	0.58	0.53
Flores	0.420	0.556	0.55	0.50
Iguaraci	0.443	0.598	0.59	0.54
Ingazeira	0.488	0.608	0.58	0.53
Itapetim	0.449	0.592	0.58	0.55
Mirandiba	0.445	0.591	0.54	0.58
Quixaba	0.394	0.577	0.72	0.49
Santa Cruz da Baixa Verde	0.474	0.612	0.53	0.51
Santa Terezinha	0.432	0.593	0.55	0.51
São José do Belmonte	0.439	0.610	0.58	0.54
São José do Egito	0.508	0.635	0.58	0.53
Serra Talhada	0.499	0.661	0.58	0.56
Sertânia	0.485	0.613	0.61	0.60
Solidão	0.403	0.585	0.64	0.56
Tabira	0.475	0.605	0.58	0.51
Triunfo	0.552	0.670	0.59	0.56
Tuparetama	0.528	0.634	0.58	0.47
<b>Total</b>	-	-	-	-

Fonte: IBGE, Censo Demográfico (2000); IBGE, Censo Demográfico (2010).

A seguir, mapa que compara o IDH dos Censos Demográficos do IBGE de 2000 e 2010.

**IDHM 2000**

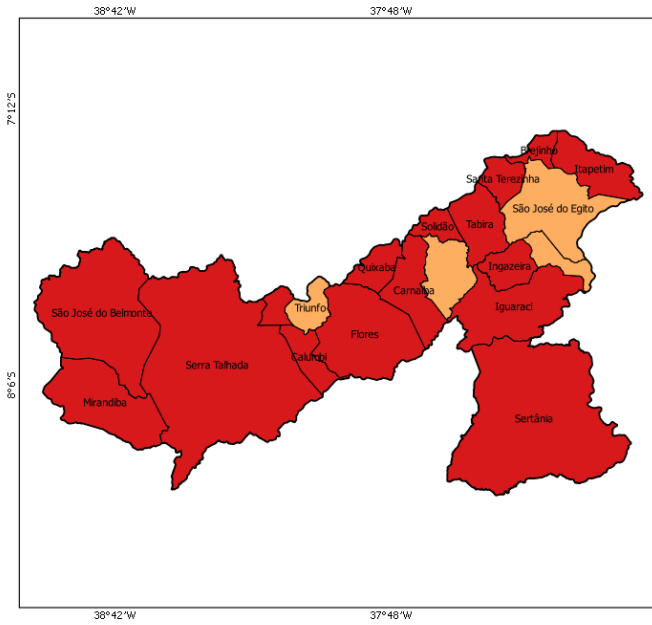

**IDHM 2010**

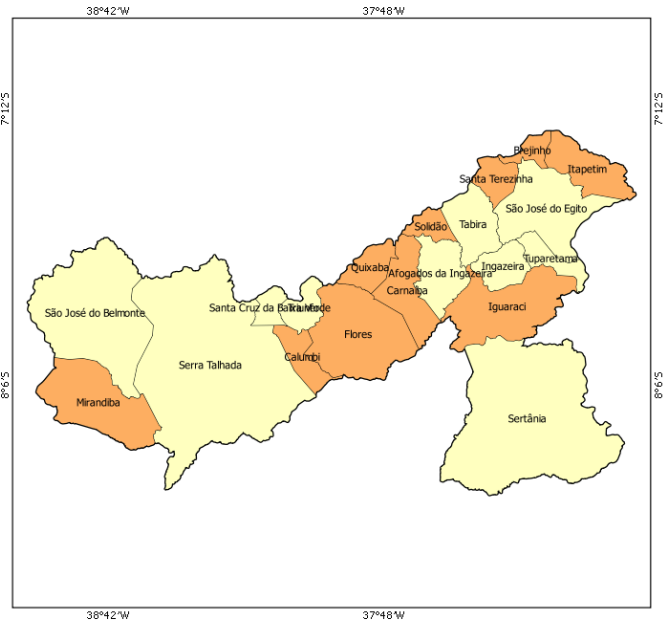

- muito baixo desenvolvimento humano (0,000 - 0,499)
- baixo desenvolvimento humano (0,500 - 0,599)
- médio desenvolvimento humano (0,600 - 0,699)
- alto desenvolvimento humano (0,700 - 0,799)
- muito alto desenvolvimento humano (acima de 0,800)

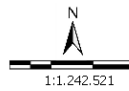

Sistema de Coord. Geográficas  
DATUM SAD 69.  
Fonte: Atlas do Desenvolvimento Humano 2000/2010;  
Base Cartográfica: IBGE, 2006;  
Base Territorial: DETER/SDT/MDA;  
Elaboração: CGMA/SDT/MDA, março/2015.

No mapa a seguir, é possível observar a evolução comparativa do GINI considerando os Censos Demográficos do IBGE de 2000 e 2010.

**GINI 2000**

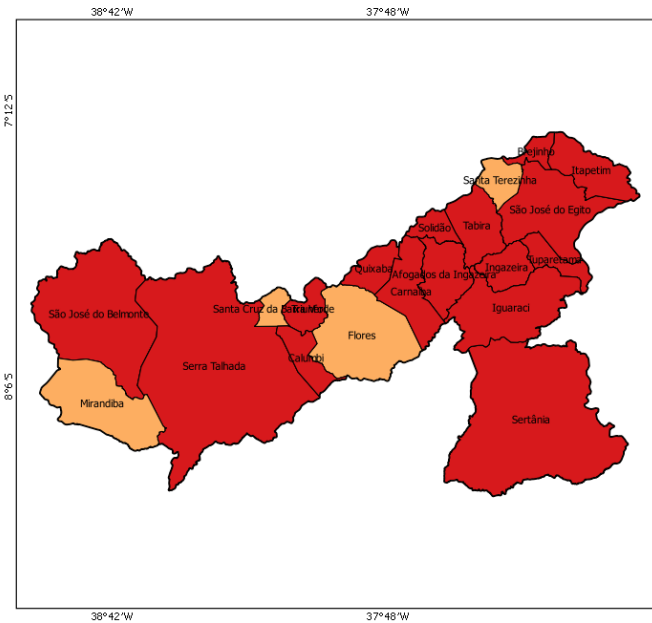

**GINI 2010**

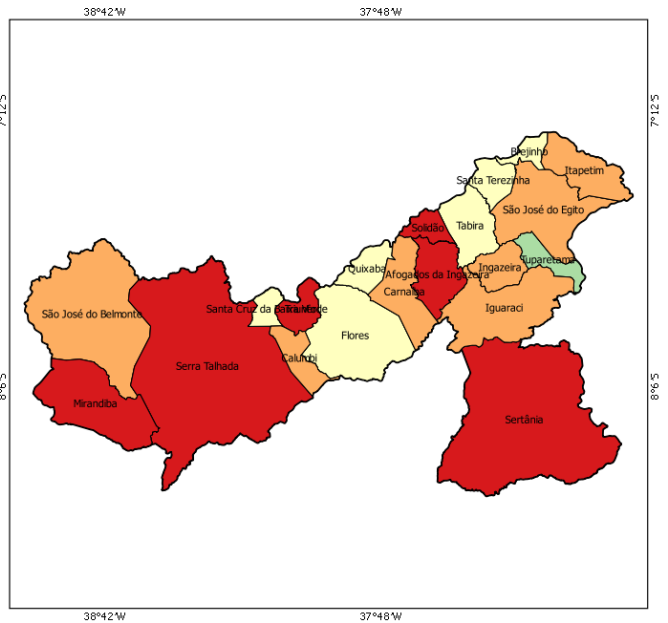

- 0,00 - 0,44
- 0,45 - 0,48
- 0,49 - 0,51
- 0,52 - 0,55
- acima de 0,55

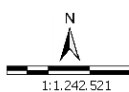

Sistema de Coord. Geográficas  
DATUM SAD 69.  
Fonte: Atlas do Desenvolvimento Humano 2000/2010;  
Base Cartográfica: IBGE, 2006;  
Base Territorial: DETER/SDT/MDA;  
Elaboração: CGMA/SDT/MDA, março/2015.

**Dados da Reforma Agrária**

Município	Nº de Famílias Assentadas - Reforma Agrária	Número de Projetos - Reforma Agrária	Área Reformada - Reforma Agrária (em hectares)
Afogados da Ingazeira	28	1	822.00
Brejinho	0	0	0.00
Calumbi	0	0	0.00
Carnaíba	21	1	557.00
Flores	43	2	1,210.00
Iguaraci	337	7	9,669.00
Ingazeira	75	3	2,037.00
Itapetim	0	0	0.00
Mirandiba	43	2	1,572.00
Quixaba	0	0	0.00
Santa Cruz da Baixa Verde	0	0	0.00
Santa Terezinha	0	0	0.00
São José do Belmonte	327	4	7,125.00
São José do Egito	78	3	2,355.00
Serra Talhada	809	21	23,122.00
Sertânia	208	7	8,491.00
Solidão	0	0	0.00
Tabira	0	0	0.00
Triunfo	0	0	0.00
Tuparetama	25	3	806.00
<b>Total</b>	<b>1,994</b>	<b>54</b>	<b>57,766.00</b>

Fonte: DEA/INCR (jan/2015).

**Dados da Agricultura Familiar**

Município	Nº de estabelecimentos da agricultura familiar	Pessoal ocupado na agricultura familiar	DAP - Pessoa Física
Afogados da Ingazeira	1,404	3,791	2,249
Brejinho	730	2,600	1,468
Calumbi	1,105	3,021	893
Carnaíba	2,068	6,178	3,537
Flores	3,171	9,810	3,451
Iguaraci	1,335	3,969	2,099
Ingazeira	558	1,400	823
Itapetim	1,607	4,223	3,104
Mirandiba	1,082	4,333	3,351
Quixaba	1,419	3,518	1,856
Santa Cruz da Baixa Verde	1,329	4,039	1,594
Santa Terezinha	907	2,811	972
São José do Belmonte	2,635	9,558	3,352
São José do Egito	2,660	6,824	2,663
Serra Talhada	4,207	14,747	7,096
Sertânia	3,850	10,049	4,593
Solidão	820	2,595	985
Tabira	1,731	4,630	3,516
Triunfo	1,938	4,810	1,792
Tuparetama	454	1,337	943
<b>Total</b>	<b>35,010</b>	<b>104,243</b>	<b>50,337</b>

Fonte: SAF/MDA (jan/2015); IBGE, Censo Agropecuário (2006).

**Políticas Públicas para Agricultura Familiar**

Município	ATER - Nº de Técnicos	Crédito Fundiário - Valores	PRONAF - Valores (R\$) (2013-2014)
Afogados da Ingazeira	13	0.00	1,120,858.75
Brejinho	9	0.00	428,229.82
Calumbi	8	0.00	503,251.83
Carnaíba	14	0.00	2,229,703.75
Flores	15	230,944.18	3,243,030.10
Iguaraci	11	179,558.51	1,177,172.71
Ingazeira	12	85,350.00	634,176.32
Itapetim	10	232,575.25	2,515,348.07
Mirandiba	6	34,456.00	2,014,475.41
Quixaba	10	0.00	681,148.55
Santa Cruz da Baixa Verde	17	0.00	703,066.59
Santa Terezinha	13	404,850.25	559,670.97
São José do Belmonte	5	974,168.06	2,425,754.77
São José do Egito	14	0.00	1,978,122.16
Serra Talhada	10	689,917.81	2,065,302.72
Sertânia	13	725,595.49	984,785.06
Solidão	12	0.00	392,880.31
Tabira	15	0.00	1,991,056.20
Triunfo	11	0.00	412,854.97
Tuparetama	11	80,000.00	404,817.82
<b>Total</b>	<b>229</b>	<b>3,637,415.55</b>	<b>26,465,706.88</b>

Fonte: Banco Central do Brasil (jan/2015); SIATER/MDA (jan/2015); SRA/MDA (nov/2014).

**Políticas Públicas**

Município	Programa Bolsa Família - Famílias Beneficiadas	Programa Bolsa Família - Valor em R\$	PRONATEC - Matrículas acumuladas a partir de nov/2011	PAA - CONAB - Valor Total Proposta	PNAE - Aquisições (R\$) Previstas da Agricultura Familiar em 2012
Afogados da Ingazeira	5,821	961,448.00	180	0.00	70,784.80
Brejinho	1,255	272,593.00	0	0.00	63,054.13
Calumbi	1,280	291,884.00	395	0.00	20,262.47
Carnaíba	2,993	511,583.00	387	0.00	75,400.03
Flores	4,377	883,827.00	85	0.00	62,479.00
Iguaraci	2,385	524,009.00	0	0.00	3,790.00
Ingazeira	772	183,777.00	0	0.00	20,536.70
Itapetim	2,461	497,083.00	0	0.00	25,214.30
Mirandiba	2,628	499,303.00	101	0.00	23,100.32
Quixaba	1,248	253,833.00	0	0.00	66,630.43
Santa Cruz da Baixa Verde	2,037	331,382.00	180	0.00	61,799.95
Santa Terezinha	1,806	340,527.00	0	0.00	57,191.41
São José do Belmonte	5,918	1,364,723.00	143	0.00	174,893.20
São José do Egito	5,581	847,006.00	130	0.00	92,122.41
Serra Talhada	10,219	1,538,414.00	4,001	0.00	148,607.35
Sertânia	5,947	1,026,771.00	0	0.00	23,073.46
Solidão	1,146	286,418.00	0	0.00	18,507.50
Tabira	5,138	892,479.00	485	0.00	81,743.15
Triunfo	2,096	319,595.00	799	0.00	65,326.00
Tuparetama	1,276	252,531.00	0	0.00	0.00

Políticas Públicas

Município	Programa Bolsa Família - Famílias Beneficiadas	Programa Bolsa Família - Valor em R\$	PRONATEC - Matrículas acumuladas a partir de nov/2011	PAA - CONAB - Valor Total Proposta	PNAE - Aquisições (R\$) Previstas da Agricultura Familiar em 2012
<b>Total</b>	66,384	12,079,186.00	6,886	0.00	1,154,516.61

Fonte: PBSM/MDA (mar/2015); PBSM/MDA (fev/2015); PAA Data/SAGI/MDS (set/2014); FNDE (dez/2012).

Apoio à projetos de infraestrutura PROINF - 2003-2014

Ano	Nº Projetos	Valor
2003	0	0.00
2004	0	0.00
2005	2	63,110.00
2006	2	55,575.00
2007	0	0.00
2008	2	306,000.00
2009	1	156,800.00
2010	0	0.00
2011	1	556,800.00
2012	0	0.00
2013	0	0.00
2014	3	1,527,000.00
<b>Total</b>	<b>11</b>	<b>2,665,285.00</b>

Fonte: CEF (04/05/15); CGMA/SDT (jun/2015).

**PROINF - Evolução de investimentos - 2003-2014**

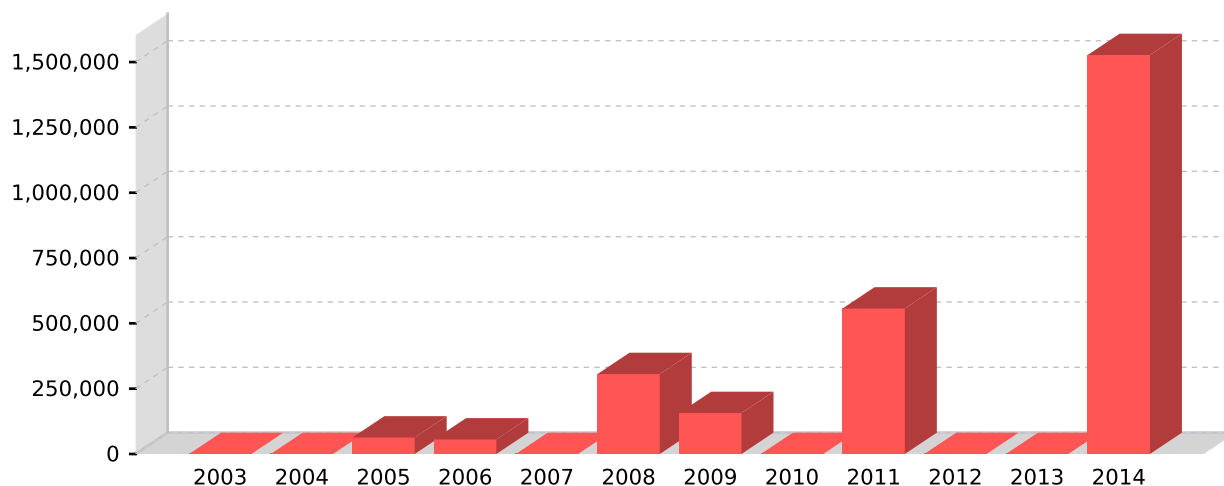

Fonte: CEF (04/05/15); CGMA/SDT (jun/2015).

PROINF - Projetos apoiados no Território - 2003-2014

Ano	Cód.Op	Proponente	município	Objeto	Valor	Sit. Contrato	Sit. Obra
2005	0174911	PM SERTANIA	Sertânia	AQUISICAO DE PATRULHA MECANIZADA	13,110.00	EM SITUAÇÃO NORMAL	CONCLUIDA
2005	0176551	PM TRIUNFO	Triunfo	CONSTRUCAO DE PASSAGEM MOLHADA	50,000.00	EM SITUAÇÃO NORMAL	CONCLUIDA
2006	0195152	PM S J EGITO-PE	São José do Egito	AQUISICAO DE VEICULO UTILITARIO PASSEIO E AQUISICAO DE VEICULO PASSEIO	47,975.00	EM SITUAÇÃO NORMAL	CONCLUIDA
2006	0193645	PM SERRA TALHAD	Serra Talhada	AQUISICAO DE MOTOCICLETA	7,600.00	EM SITUAÇÃO NORMAL	CONCLUIDA
2008	0277272	PRORURAL	Carnaíba	FORTEALECIMENTO COOPERATIVISMO DE CREDITO, APICULTURA E PRODUCAO MUDAS E APOIO AO SANEAMENTO BASICO	203,400.00	EM SITUAÇÃO NORMAL	NORMAL

**PROINF - Projetos apoiados no Território - 2003-2014**

Ano	Cód.Op	Proponente	município	Objeto	Valor	Sit.Contrato	Sit.Obra
2008	0277271	PRORURAL	Sertânia	FORM. DE AGRICULT. FAMILIARES DO TERRIT. DO PAJEU EM CONSERVDE FORRAGEM EM SILOS FORRAGEIROS DE CIMENTO PRE-MOLDADO	102,600.00	EM SITUACAO NORMAL	CONCLUIDA
2009	0305567	PM SERTANIA	Sertânia	AQUISICAO DE UM CAMINHAO COM BAU DE REFRIGERACAO	156,800.00	EM SITUACAO NORMAL	CONCLUIDA
2011	0371379	PM SERRA TALHAD	Serra Talhada	Apoio a obras hidricas no Municipio de Serra Talhada por meio da construcao de acudes.	556,800.00	EM SITUACAO NORMAL	ATRASADA
2014	0462472014	SECRETARIA DE PRODUCAO RURAL E REFORMA AGRARIA	Recife	Apoio à estruturação de empreendimentos públicos para a agricultura familiar do Sertão do Pajeú.	425,000.00	EM SITUACAO NORMAL	NORMAL
2014	0309022014	SERRA TALHADA	Serra Talhada	OBJETO	900,000.00	EM SITUACAO NORMAL	NORMAL
2014	1022491	PM SERRA TALHAD	Serra Talhada	Aquisicao de Kits das Feiras da Reforma Agraria	202,000.00	CONTRATADA COM CLAUSULA SUSPENSIVA	NAO INICIADA

Fonte: CEF (04/05/15); CGMA/SDT (jun/2015).