

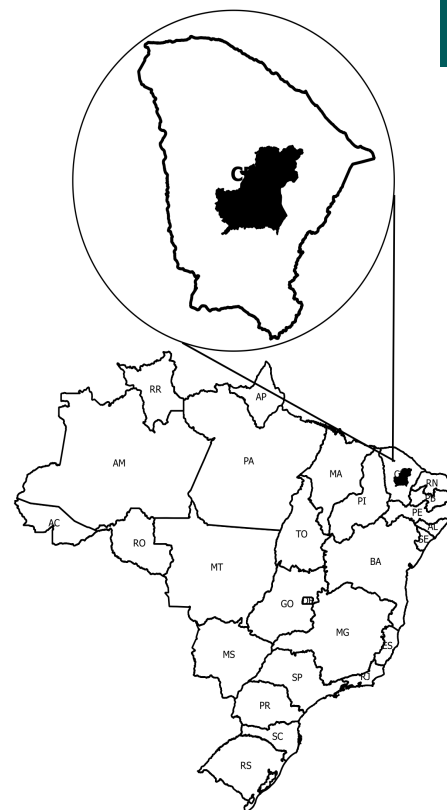

Sertão Central - CE

O Território da Cidadania Sertão Central - CE está localizado na região Nordeste e é composto por 12 municípios: Banabuiú, Choró, Deputado Irapuan Pinheiro, Ibaretama, Milhã, Mombaça, Pedra Branca, Piquet Carneiro, Quixadá, Quixeramobim, Senador Pompeu e Solonópole.

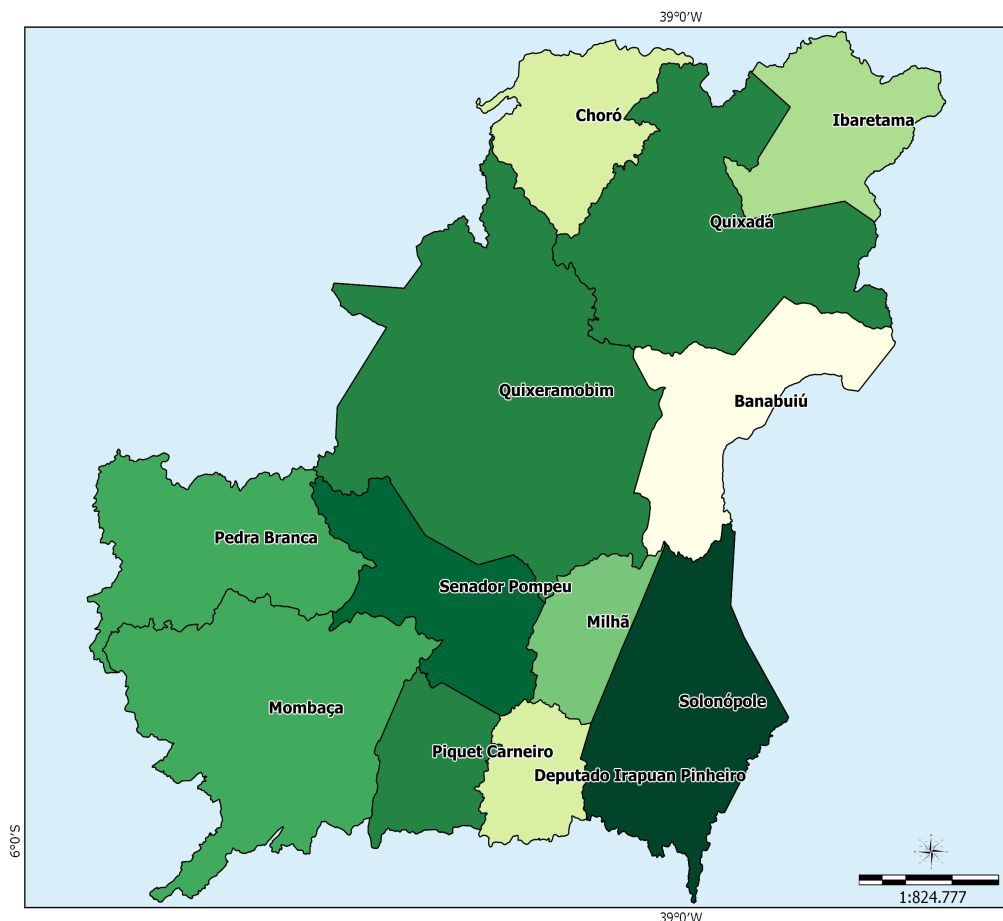

Sistema de Coord. Geográficas
DATUM SAD 69.

Fonte:
Base Cartográfica: IBGE, 2006;
Base Territorial: DETER/SDT/MDA;
Elaboração: CGMA/SDT/MDA, março/2015.

Dados Básicos do Território

Variável	Valor
Área (em Km ²)	15.590,54
População Total (hab.)	361.943
População Urbana (hab.)	203.583
População Rural (hab.)	158.360
Nº de Famílias Assentadas - Reforma Agrária	2.085
Número de Projetos - Reforma Agrária	44
Área Reformada - Reforma Agrária (em hectares)	88.276
Nº de estabelecimentos da agricultura familiar	32.545
Pessoal ocupado na agricultura familiar	91.002
Número de Pescadores	0

Fonte: IBGE, Censo Demográfico (2010); INCRA (2014); Atlas do Desenvolvimento Humano (2014); Índice de Desenvolvimento Humano/PNUD (2014).

Dados Demográficos

Município	Área (em Km²)	2000			2010		
		População Total (hab.)	População Urbana (hab.)	População Rural (hab.)	População Total (hab.)	População Urbana (hab.)	População Rural (hab.)
Banabuiú	1,080.33	16,177	7,615	8,562	17,315	8,753	8,562
Choró	815.77	11,995	2,838	9,157	12,853	3,794	9,059
Deputado Irapuan Pinheiro	470.43	8,387	2,721	5,666	9,095	4,133	4,962
Ibaretama	877.26	12,641	3,424	9,217	12,922	4,447	8,475
Milhã	502.34	13,009	5,072	7,937	13,086	5,969	7,117
Mombaça	2,119.48	41,198	16,044	25,154	42,690	18,816	23,874
Pedra Branca	1,303.29	40,722	17,340	23,382	41,890	24,510	17,380
Piquet Carneiro	587.88	13,131	5,582	7,549	15,467	7,440	8,027
Quixadá	2,019.83	69,504	46,761	22,743	80,604	57,485	23,119
Quixeramobim	3,275.63	58,918	30,532	28,386	71,887	43,424	28,463
Senador Pompeu	1,002.13	27,225	15,682	11,543	26,469	15,706	10,763
Solonópole	1,536.17	16,897	7,715	9,182	17,665	9,106	8,559
Total	15,590.54	329,804	161,326	168,478	361,943	203,583	158,360

Fonte: IBGE, Censo Demográfico (2000); IBGE, Censo Demográfico (2010).

Ao observar os dados coletados no Censo Demográfico 2000 e 2010, nota-se o aumento da população total que passou de 329.804 em 2000 para 361.943 em 2010, uma variação de 9,74%. Com relação à população rural, houve uma redução de 6,01%.

Indicadores Sócioeconômicos

Município	Renda per capita - 2010 (em R\$)	IDEB	% de extremamente pobres	% vulneráveis à pobreza
Banabuiú	265.94	4.80	28.36	87.31
Choró	208.70	4.30	41.75	90.78
Deputado Irapuan Pinheiro	282.51	4.70	29.11	88.26
Ibaretama	322.78	3.30	34.72	81.06
Milhã	261.96	6.00	25.82	86.37
Mombaça	293.16	4.70	27.66	82.48
Pedra Branca	196.63	6.60	25.04	91.96
Piquet Carneiro	296.99	4.70	29.58	82.73
Quixadá	208.58	4.40	17.65	85.36
Quixeramobim	242.27	5.20	19.57	87.36
Senador Pompeu	257.90	4.50	21.06	84.38
Solonópole	448.89	5.10	22.85	73.65
Total	-	-	-	-

Fonte: INEP/MEC; IBGE, Censo Demográfico (2010).

Indicadores Sócioeconômicos

Município	IDHM		Índice de Gini	
	2000	2010	2000	2010
Banabuiú	0.456	0.606	0.61	0.55
Choró	0.380	0.585	0.62	0.58
Deputado Irapuan Pinheiro	0.449	0.609	0.59	0.50
Ibaretama	0.406	0.577	0.51	0.55
Milhã	0.466	0.626	0.54	0.54
Mombaça	0.399	0.582	0.69	0.54
Pedra Branca	0.420	0.603	0.61	0.50
Piquet Carneiro	0.427	0.600	0.64	0.52

Indicadores Sócioeconômicos

Município	IDHM		Índice de Gini	
	2000	2010	2000	2010
Quixadá	0.524	0.659	0.59	0.53
Quixeramobim	0.482	0.642	0.59	0.56
Senador Pompeu	0.487	0.619	0.60	0.51
Solonópole	0.454	0.625	0.50	0.51
Total	-	-	-	-

Fonte: IBGE, Censo Demográfico (2000); IBGE, Censo Demográfico (2010).

A seguir, mapa que compara o IDH dos Censos Demográficos do IBGE de 2000 e 2010.

IDHM 2000

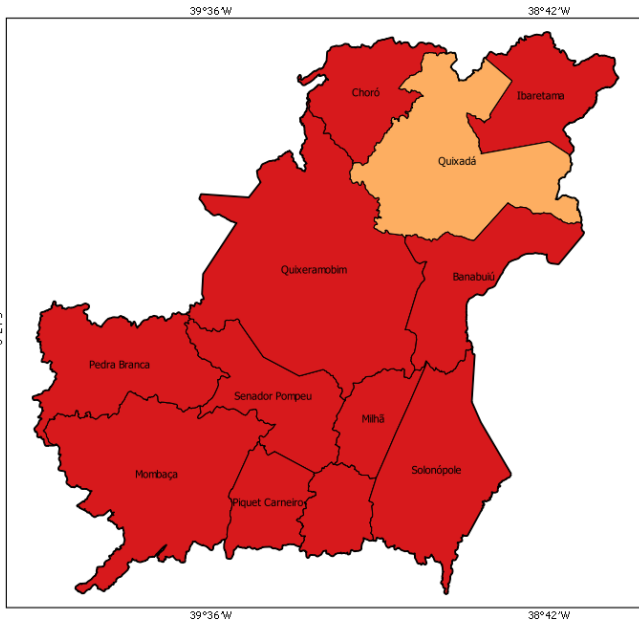

IDHM 2010

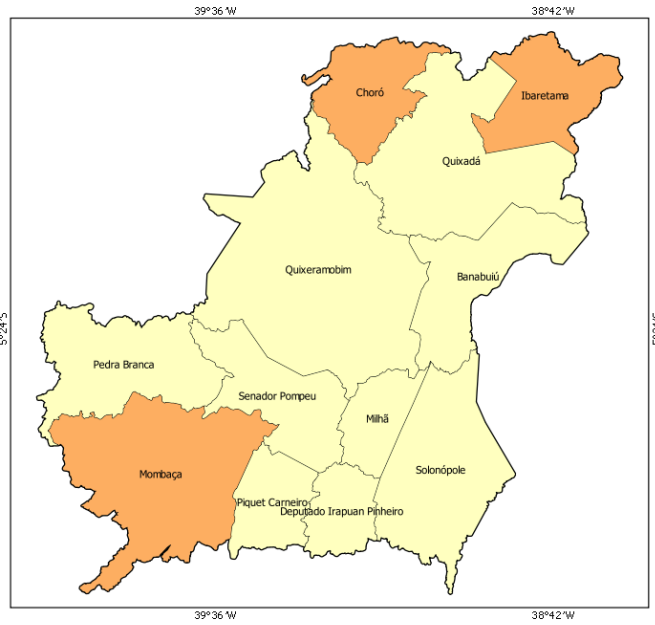

- muito baixo desenvolvimento humano (0,000 - 0,499)
- baixo desenvolvimento humano (0,500 - 0,599)
- médio desenvolvimento humano (0,600 - 0,699)
- alto desenvolvimento humano (0,700 - 0,799)
- muito alto desenvolvimento humano (acima de 0,800)

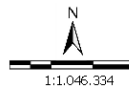

Sistema de Coord. Geográficas
DATUM SAD 69.
Fonte: Atlas do Desenvolvimento Humano 2000/2010;
Base Cartográfica: IBGE, 2006;
Base Territorial: DETER/SDT/MDA;
Elaboração: CGMA/SDT/MDA, março/2015.

No mapa a seguir, é possível observar a evolução comparativa do GINI considerando os Censos Demográficos do IBGE de 2000 e 2010.

GINI 2000

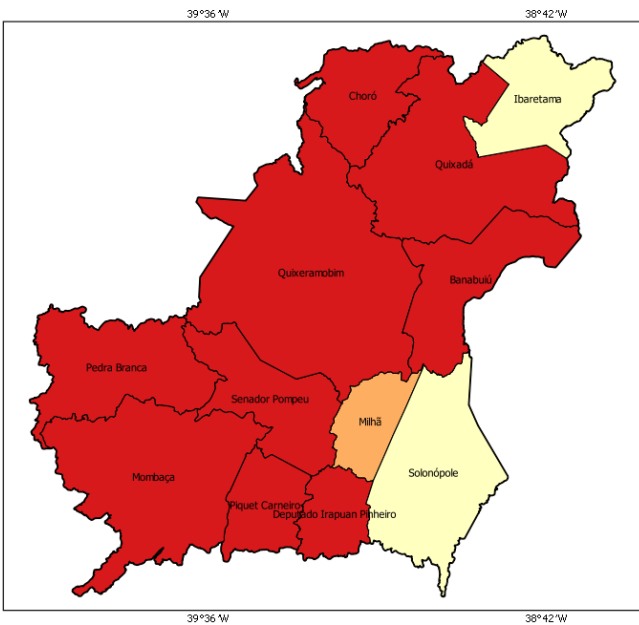

GINI 2010

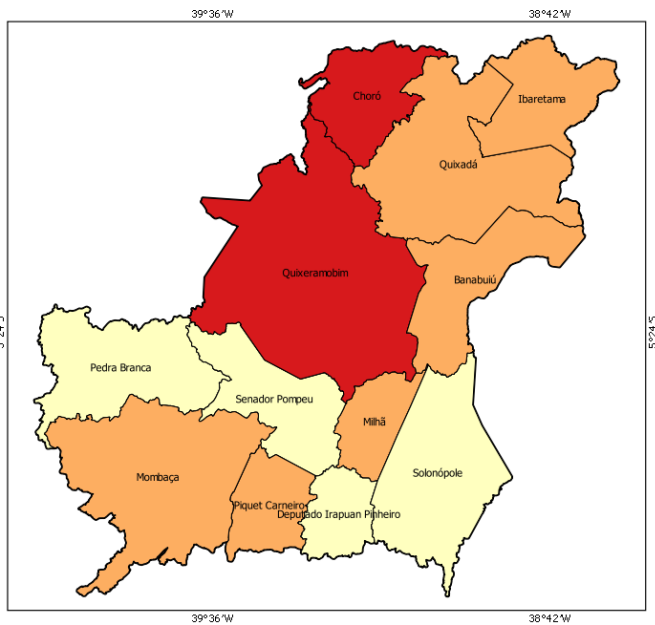

- 0,00 - 0,44
- 0,45 - 0,48
- 0,49 - 0,51
- 0,52 - 0,55
- acima de 0,55

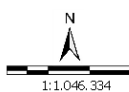

Sistema de Coord. Geográficas
DATUM SAD 69.
Fonte: Atlas do Desenvolvimento Humano 2000/2010;
Base Cartográfica: IBGE, 2006;
Base Territorial: DETER/SDT/MDA;
Elaboração: CGMA/SDT/MDA, março/2015.

Dados da Reforma Agrária

Município	Nº de Famílias Assentadas - Reforma Agrária	Número de Projetos - Reforma Agrária	Área Reformada - Reforma Agrária (em hectares)
Banabuiú	186	1	7,672.00
Choró	308	7	10,297.00
Deputado Irapuan Pinheiro	0	0	0.00
Ibaretama	48	1	2,050.00
Milhã	0	0	0.00
Mombaça	131	2	5,152.00
Pedra Branca	51	3	2,720.00
Piquet Carneiro	0	0	0.00
Quixadá	370	10	15,437.00
Quixeramobim	899	16	40,290.00
Senador Pompeu	64	2	2,636.00
Solonópole	28	2	2,022.00
Total	2,085	44	88,276.00

Fonte: DEA/INCRA (jan/2015).

Dados da Agricultura Familiar

Município	Nº de estabelecimentos da agricultura familiar	Pessoal ocupado na agricultura familiar	DAP - Pessoa Física
Banabuiú	1,235	3,740	3,287
Choró	1,570	4,836	2,890
Deputado Irapuan Pinheiro	1,516	4,169	2,008
Ibaretama	710	3,093	3,145
Milhã	1,648	3,949	3,133
Mombaça	5,330	15,617	9,157
Pedra Branca	3,741	12,491	9,122
Piquet Carneiro	2,382	5,446	3,853
Quixadá	4,345	11,357	8,514
Quixeramobim	6,276	16,090	10,894
Senador Pompeu	1,833	4,589	4,452
Solonópole	1,959	5,625	3,295
Total	32,545	91,002	63,750

Fonte: SAF/MDA (jan/2015); IBGE, Censo Agropecuário (2006).

Políticas Públicas para Agricultura Familiar

Município	ATER - Nº de Técnicos	Crédito Fundiário - Valores	PRONAF - Valores (R\$) (2013-2014)
Banabuiú	14	136,744.74	1,103,332.78
Choró	15	0.00	785,233.49
Deputado Irapuan Pinheiro	3	0.00	1,718,539.38
Ibaretama	9	68,885.00	862,075.10
Milhã	4	167,386.49	4,528,395.05
Mombaça	10	83,200.00	4,587,767.29
Pedra Branca	6	82,680.00	2,265,941.61
Piquet Carneiro	8	62,540.00	2,062,788.52
Quixadá	17	389,200.00	2,884,255.54
Quixeramobim	18	810,244.00	7,880,964.45
Senador Pompeu	7	19,373.56	1,894,255.02
Solonópole	6	0.00	4,008,533.09

Políticas Públicas para Agricultura Familiar

Município	ATER - Nº de Técnicos	Crédito Fundiário - Valores	PRONAF - Valores (R\$) (2013-2014)
Total	117	1,820,253.79	34,582,081.32

Fonte: Banco Central do Brasil (jan/2015); SIATER/MDA (jan/2015); SRAMDA (nov/2014).

Políticas Públicas

Município	Programa Bolsa Família - Famílias Beneficiadas	Programa Bolsa Família - Valor em R\$	PRONATEC - Matrículas acumuladas a partir de nov/2011	PAA - CONAB - Valor Total Proposta	PNAE - Aquisições (R\$) Previstas da Agricultura Familiar em 2012
Banabuiú	2,692	410,284.00	138	0.00	0.00
Choró	2,055	426,492.00	50	0.00	27,699.60
Deputado Irapuan Pinheiro	1,777	372,609.00	21	0.00	31,354.00
Ibaretama	2,536	565,918.00	230	0.00	0.00
Milhã	2,528	352,681.00	0	0.00	51,839.10
Mombaça	6,833	957,659.00	549	0.00	0.00
Pedra Branca	7,620	1,368,160.00	459	0.00	0.00
Piquet Carneiro	2,734	525,371.00	543	0.00	53,257.90
Quixadá	11,359	1,726,800.00	1,490	0.00	216,648.25
Quixeramobim	11,361	2,101,036.00	1,425	0.00	0.00
Senador Pompeu	4,648	971,769.00	85	0.00	243,590.12
Solonópole	2,710	401,913.00	99	0.00	131,268.90
Total	58,853	10,180,692.00	5,089	0.00	755,657.87

Fonte: PBSM/MDA (mar/2015); PBSM/MDA (fev/2015); PAA Data/SAGI/MDS (set/2014); FNDE (dez/2012).

Apoio à projetos de infraestrutura PROINF - 2003-2014

Ano	Nº Projetos	Valor
2003	2	497,018.00
2004	2	67,023.00
2005	5	273,099.45
2006	9	675,310.00
2007	7	600,668.50
2008	2	538,620.00
2009	2	308,579.00
2010	1	102,626.00
2011	0	0.00
2012	0	0.00
2013	0	0.00
2014	1	425,000.00
Total	31	3,487,943.95

Fonte: CEF (04/05/15); CGMA/SDT (jun/2015).

PROINF - Evolução de investimentos - 2003-2014

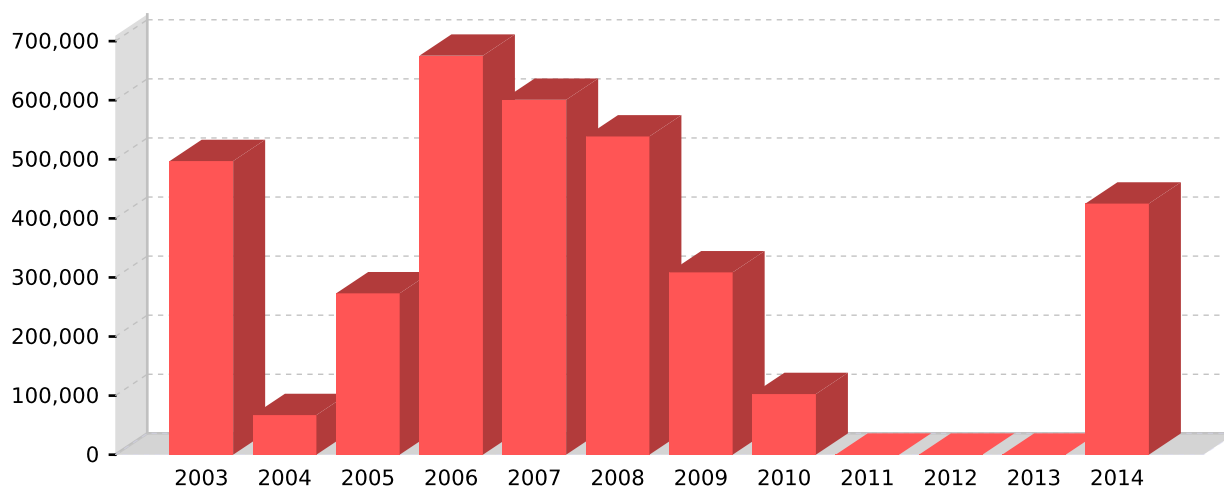

Fonte: CEF (04/05/15); CGMA/SDT (jun/2015).

PROINF - Projetos apoiados no Território - 2003-2014

Ano	Cód.Op	Proponente	município	Objeto	Valor	Sit. Contrato	Sit. Obra
2003	0157209	PM QUIXERAMOBIM	Quixeramobim	CONST.DE CENTRO DE COMERCIALIZAÇÃO DA AGRICULTURA FAMILIAR, CAPACITAÇÃO P/OS AGRICULTORES E AMPL.DO ACUDE SANTA ELISA.	233,998.00	EM SITUAÇÃO NORMAL	CONCLUÍDA
2003	0157208	PM QUIXADA	Quixadá	CENTRO DE COMERCIALIZAÇÃO DA AGRICULTURA FAMILIAR, AMPLIAÇÃO DO ACUDE BOA VISTA E CAPACITAÇÃO DE AGRICULTORES.	263,020.00	EM SITUAÇÃO NORMAL	CONCLUÍDA
2004	0167518	PM QUIXERAMOBIM	Quixeramobim	IMPLANTAÇÃO (SEDE, MÁQUINAS E EQUIPAMENTOS) DE CASAS DE PROCESSAMENTO DE MEL.	46,530.00	EM SITUAÇÃO NORMAL	CONCLUÍDA
2004	0171056	PM QUIXADA	Quixadá	AQUISIÇÃO DE MOTOCICLETAS DE 125CC, TRAIL	20,493.00	EM SITUAÇÃO NORMAL	CONCLUÍDA
2005	0178283	PM MILHA	Milhã	AQUISIÇÃO DE ENSILADEIRA	12,010.00	EM SITUAÇÃO NORMAL	CONCLUÍDA
2005	0178284	PM QUIXADA	Quixadá	ADEQUAÇÃO INFRA-ESTRUTURA FEIRA DE ANIMAIS	173,250.00	EM SITUAÇÃO NORMAL	CONCLUÍDA
2005	0178265	PM PEDRA BRANCA	Pedra Branca	CONSTRUÇÃO DE CASA DE MEL	27,575.00	EM SITUAÇÃO NORMAL	CONCLUÍDA
2005	0178282	PM PIQUET CARN.	Piquet Carneiro	CONSTRUÇÃO CASA MEL, AQUISIÇÃO EQUIPAMENTO CASA MEL, CAPACITAÇÃO	26,738.00	EM SITUAÇÃO NORMAL	CONCLUÍDA
2005	0178279	PM SEN. POMPEU	Senador Pompeu	AQUISIÇÃO CASA DE MEL E AQUISIÇÃO DE EQUIPAMENTOS PARA CASA DE MEL	33,526.45	EM SITUAÇÃO NORMAL	CONCLUÍDA
2006	0195169	PM PIQUET CARN.	Piquet Carneiro	AQUISIÇÃO KIT COMERCIALIZAÇÃO - BARRACAS, SOM, BALANCA GRANDE, BALANCA PEQUENA E FREEZER	21,850.00	EM SITUAÇÃO NORMAL	CONCLUÍDA
2006	0195171	PM PEDRA BRANCA	Pedra Branca	AQUISIÇÃO DE TANQUE RESFRIAMENTO DE LEITE, CONSTRUÇÃO GALPAODA AGRICULTURA FAMILIAR COM AQUIS DE EQUIPAMENTOS	107,640.00	EM SITUAÇÃO NORMAL	CONCLUÍDA
2006	0193637	PM QUIXERAMOBIM	Quixeramobim	AQUISIÇÃO DE MOTOCICLETA	7,600.00	EM SITUAÇÃO NORMAL	CONCLUÍDA
2006	0195174	PM QUIXERAMOBIM	Quixeramobim	CONSTRUÇÃO SALAS, BANHEIROS, AQUISIÇÃO KITS ARMAZENAMENTO DE FORRAGEM, TANQUES RESFRIAMENTO DE LEITE, BALANCA E FREEZER	95,040.00	EM SITUAÇÃO NORMAL	CONCLUÍDA
2006	0195173	PM MILHA	Milhã	AQUISIÇÃO DE KITS ENSILADEIRA	18,050.00	EM SITUAÇÃO NORMAL	CONCLUÍDA
2006	0195172	PM CHORO	Choró	AQUISIÇÃO DE MÁQUINAS E EQUIPAMENTOS	29,450.00	EM SITUAÇÃO NORMAL	CONCLUÍDA
2006	0195166	PM QUIXADA	Quixadá	AQUISIÇÃO DE QUATRO KITS ARMAZENAGEM DE FORRAGENS	223,540.00	EM SITUAÇÃO NORMAL	CONCLUÍDA
2006	0200783	PM QUIXADA	Quixadá	AQUISIÇÃO VEÍCULO, MOTOCICLETAS, COMPUTADOR, IMPRESSORA, BIRO, CADEI	43,225.00	EM SITUAÇÃO NORMAL	CONCLUÍDA
2006	0195170	PM BANABUIU	Banabuiú	AQUISIÇÃO DE VEÍCULO, CAIXAS EXOTÉRMICAS, MESA DE EVISCERAÇÃO MÁQUINA LAVAGEM, TANQUE DE RESFRIAMENTO	128,915.00	EM SITUAÇÃO NORMAL	CONCLUÍDA
2007	0230831	PM PIQUET CARN.	Piquet Carneiro	IMPLANTAÇÃO DE TANQUE DE RESFRIAMENTO DE LEITE E AQUISIÇÃO DE DUAS MOTOCICLETAS	42,750.00	EM SITUAÇÃO NORMAL	CONCLUÍDA
2007	0230830	PM PEDRA BRANCA	Pedra Branca	AQUISIÇÃO DE EQUIPAMENTOS APÍCOLAS, DE 02 ENSILADEIRAS E DE 02 MOTOCICLETAS; IMPLANTAÇÃO DE SISTEMA DE IRRIGAÇÃO	82,460.00	EM SITUAÇÃO NORMAL	CONCLUÍDA
2007	0230834	PM SEN. POMPEU	Senador Pompeu	AQUISIÇÃO DE 02 MOTOCICLETAS, DE EQUIP. APÍCOLAS, AQUIS./INSTAL.02 UN.DE SIST.DE IRRIGAÇÃO E CONSTR.DE VIVEIRO/MUDAS	85,690.00	EM SITUAÇÃO NORMAL	PARALISADA
2007	0230828	PM BANABUIU	Banabuiú	AMPLIAÇÃO DA AGROINDÚSTRIA DO PESCADO E AQUISIÇÃO DE 02 MOTOS BROS	68,618.50	EM SITUAÇÃO NORMAL	CONCLUÍDA
2007	0230835	PM DEP IRAPUAN	Deputado Irapuan Pinheiro	AQUISIÇÃO 02 ENSILADEIRAS, DE 02 MOTOCICLETAS, DE EQUIP. DE IRRIGAÇÃO, CONSTRUÇÃO/INSTALAÇÃO DE VIVEIRO DE MUDAS	77,900.00	EM SITUAÇÃO NORMAL	CONCLUÍDA
2007	0230832	PM QUIXADA	Quixadá	CONST SEDE, AQUI MOV, EQUI COCRESCE; AQUIS MOV, EQUIP SEDE CIAT; AQUIS VEIC, MOTOS, EQUIP APÍCOLAS CASAS DE MEL; AQUIS MAQ SACHE	185,250.00	EM SITUAÇÃO NORMAL	CONCLUÍDA
2007	0230829	PM CHORO	Choró	AQUISIÇÃO DE 02 KITS DE IRRIGAÇÃO; CONSTRUÇÃO DE UM VIVEIRO DE MUDAS E AQUISIÇÃO DE 02 MOTOS CROSS	58,000.00	EM SITUAÇÃO NORMAL	CONCLUÍDA
2008	0276325	PM QUIXADA	Quixadá	APOIO COTONIC., COOPERATIV. DE CRÉDITO, INFRA-ESTRUT. EM ASSENTO, TURISMO RURAL, COLEG. TERRIT., APICULT. CAPACIT. MULHERES	358,500.00	EM SITUAÇÃO NORMAL	CONCLUÍDA

PROINF - Projetos apoiados no Território - 2003-2014

Ano	Cód.Op	Proponente	município	Objeto	Valor	Sit.Contrato	Sit.Obra
2008	0276334	UNITACE	Quixadá	FORTALEC. DAS INSTITUCION. TERRITORIAIS E DO PROCESSO DE PLANEJ. TERRITORIAL, COM FOCO NA FORMACAO DE AGENTES SOCIAIS	180,120.00	TCE - TOMADAS DE CONTAS ESPECIAIS	NAO INICIADA
2009	0305534	PM PIQUET CARN.	Piquet Carneiro	Aquisicao de equipamentos para apoio a bovinocultura de leite e cadeia do mel e fortalecimento da juventude rural.	211,584.00	EM SITUACAO NORMAL	CONCLUIDA
2009	0305535	PM PEDRA BRANCA	Pedra Branca	Aquisicao de equipamentos e construcao de estrutura para fortalecimento da cadeia da bovinocultura de leite.	96,995.00	EM SITUACAO NORMAL	PARALISADA
2010	0324288	PM DEP IRAPUAN	Deputado Irapuan Pinheiro	Apoio a estruturacao da cadeia leiteira e viabilizacao de meios de comercializacao da agricultura familiar.	102,626.00	EM SITUACAO NORMAL	NORMAL
2014	1021068	SEAGRI CE	Fortaleza	Aquisicao de Kits de irrigacao para fomento da hortifruticultura irrigada no Territorio Sertao Central, e implantacao de	425,000.00	CONTRATADA COM CLAUSULA SUSPENSIVA	NAO INICIADA

Fonte: CEF (04/05/15); CGMA/SDT (jun/2015).