

Portal Da Amazônia - MT

O Território da Cidadania Portal Da Amazônia - MT está localizado na região Centro-Oeste e é composto por 16 municípios: Alta Floresta, Apiacás, Carlinda, Colíder, Guarantã do Norte, Marcelândia, Matupá, Nova Bandeirantes, Nova Canaã do Norte, Nova Guarita, Nova Monte Verde, Nova Santa Helena, Novo Mundo, Paranaíta, Peixoto de Azevedo e Terra Nova do Norte.

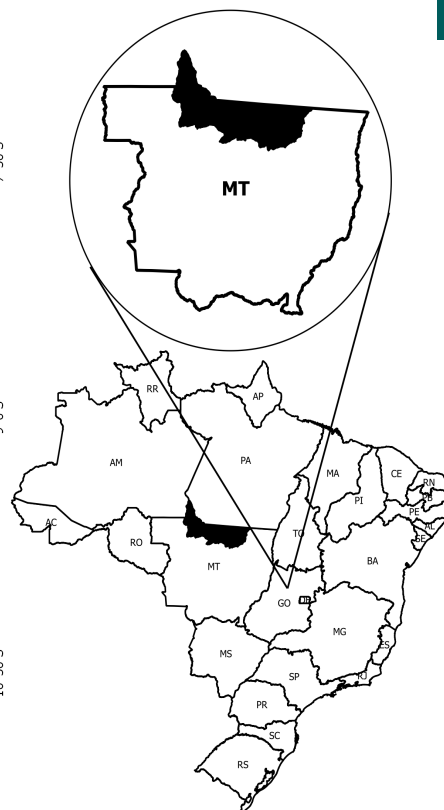
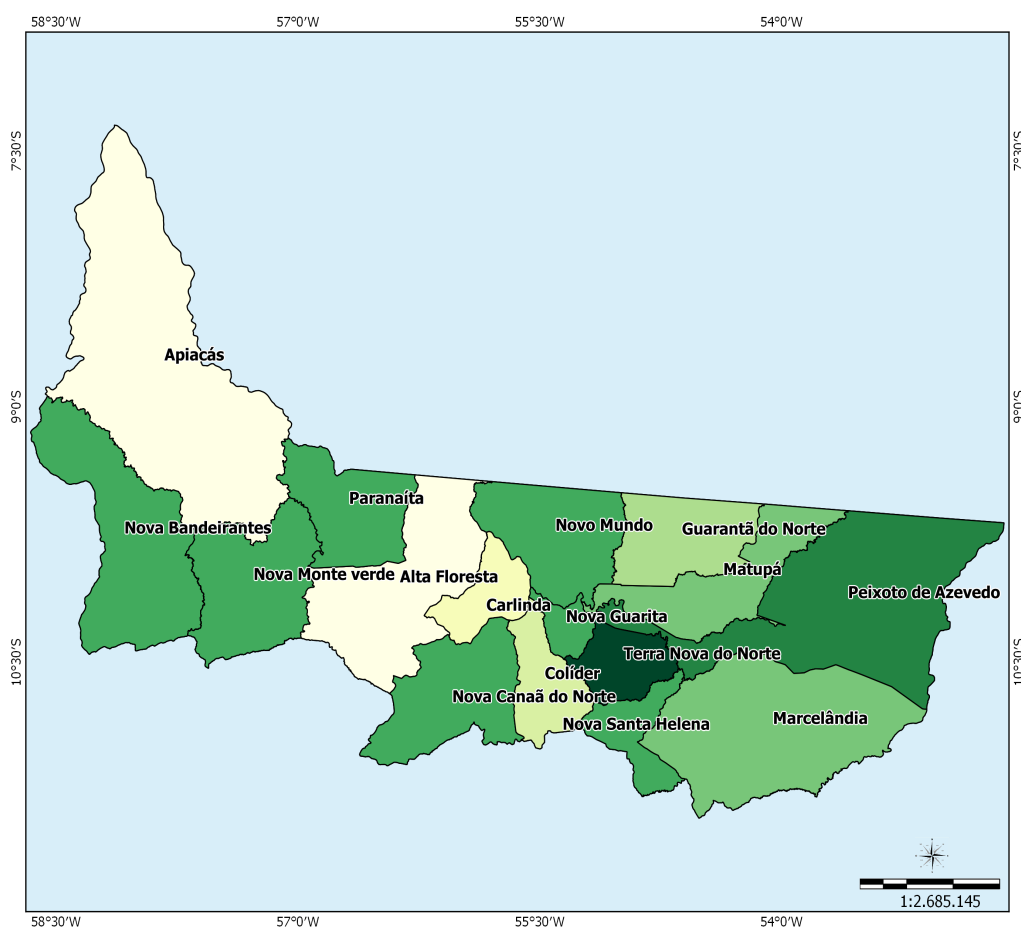

Sistema de Coord. Geográficas
DATUM SAD 69.

Fonte:
Base Cartográfica: IBGE, 2006;
Base Territorial: DETER/SDT/MDA;
Elaboração: CGMA/SDT/MDA, março/2015.

Dados Básicos do Território

Variável	Valor
Área (em Km²)	108.796,82
População Total (hab.)	258.265
População Urbana (hab.)	173.174
População Rural (hab.)	85.091
Nº de Famílias Assentadas - Reforma Agrária	19.992
Número de Projetos - Reforma Agrária	79
Área Reformada - Reforma Agrária (em hectares)	1.678.156
Nº de estabelecimentos da agricultura familiar	19.948
Pessoal ocupado na agricultura familiar	51.301
Número de Pescadores	0

Fonte: IBGE, Censo Demográfico (2010); INCRA (2014); Atlas do Desenvolvimento Humano (2014); Índice de Desenvolvimento Humano/PNUD (2014).

Dados Demográficos

Município	Área (em Km²)	2000			2010		
		População Total (hab.)	População Urbana (hab.)	População Rural (hab.)	População Total (hab.)	População Urbana (hab.)	População Rural (hab.)
Alta Floresta	8,976.18	46,956	37,271	9,685	49,164	42,718	6,446
Apiacás	20,377.51	6,659	4,472	2,187	8,567	6,377	2,190
Carlinda	2,393.02	12,306	3,079	9,227	10,990	4,575	6,415
Colíder	3,093.17	28,035	19,406	8,629	30,766	25,014	5,752
Guarantã do Norte	4,734.59	28,181	19,368	8,813	32,216	23,940	8,276
Marcelândia	12,281.25	14,267	9,099	5,168	12,006	7,426	4,580
Matupá	5,239.67	11,224	8,741	2,483	14,174	10,927	3,247
Nova Bandeirantes	9,606.26	6,994	1,862	5,132	11,643	4,062	7,581
Nova Canaã do Norte	5,966.20	11,516	4,911	6,605	12,127	6,816	5,311
Nova Guarita	1,114.13	5,631	1,952	3,679	4,932	1,940	2,992
Nova Monte Verde	5,248.54	6,820	2,197	4,623	8,093	3,973	4,120
Nova Santa Helena	2,359.82	null	null	null	3,468	1,988	1,480
Novo Mundo	5,790.80	4,945	1,886	3,059	7,332	2,883	4,449
Paranaíta	4,796.01	10,240	5,477	4,763	10,684	5,652	5,032
Peixoto de Azevedo	14,257.44	26,125	20,163	5,962	30,812	19,804	11,008
Terra Nova do Norte	2,562.23	13,678	5,811	7,867	11,291	5,079	6,212
Total	108,796.82	233,577	145,695	87,882	258,265	173,174	85,091

Fonte: IBGE, Censo Demográfico (2000); IBGE, Censo Demográfico (2010).

Ao observar os dados coletados no Censo Demográfico 2000 e 2010, nota-se o aumento da população total que passou de 233.577 em 2000 para 258.265 em 2010, uma variação de 10,57%. Com relação à população rural, houve uma redução de 3,18%.

Indicadores Sócioeconômicos

Município	Renda per capita - 2010 (em R\$)	IDEB	% de extremamente pobres	% vulneráveis à pobreza
Alta Floresta	720.74	5.30	1.86	45.96
Apiacás	781.26	4.80	6.82	39.01
Carlinda	774.65	5.30	9.26	42.54
Colíder	531.41	5.10	3.91	57.65
Guarantã do Norte	564.35	5.00	3.46	54.75
Marcelândia	371.24	4.90	5.62	71.64
Matupá	621.76	5.80	7.25	33.06
Nova Bandeirantes	335.56	4.80	15.75	74.43
Nova Canaã do Norte	526.35	4.90	6.22	66.10
Nova Guarita	591.90	5.00	5.42	55.77
Nova Monte Verde	629.46	5.40	4.90	51.91
Nova Santa Helena	639.03	4.70	2.89	50.34
Novo Mundo	463.77	5.20	7.22	58.54
Paranaíta	480.73	5.10	6.63	57.87
Peixoto de Azevedo	523.92	4.80	14.18	48.29
Terra Nova do Norte	789.61	4.90	5.95	30.10
Total	-	-	-	-

Fonte: INEP/MEC; IBGE, Censo Demográfico (2010).

Indicadores Sócioeconômicos

Município	IDHM		Índice de Gini	
	2000	2010	2000	2010

Indicadores Sócioeconômicos

Município	IDHM		Índice de Gini	
	2000	2010	2000	2010
Alta Floresta	0.585	0.714	0.59	0.48
Apiacás	0.501	0.675	0.53	0.46
Carlinda	0.484	0.665	0.52	0.52
Colíder	0.575	0.713	0.63	0.56
Guarantã do Norte	0.530	0.703	0.63	0.48
Marcelândia	0.573	0.701	0.57	0.55
Matupá	0.564	0.716	0.62	0.55
Nova Bandeirantes	0.434	0.650	0.66	0.62
Nova Canaã do Norte	0.484	0.686	0.56	0.55
Nova Guarita	0.516	0.688	0.57	0.51
Nova Monte Verde	0.495	0.691	0.58	0.51
Nova Santa Helena	0.497	0.714	0.50	0.64
Novo Mundo	0.492	0.674	0.62	0.52
Paranaíta	0.516	0.672	0.60	0.53
Peixoto de Azevedo	0.502	0.649	0.64	0.67
Terra Nova do Norte	0.521	0.698	0.56	0.51
Total	-	-	-	-

Fonte: IBGE, Censo Demográfico (2000); IBGE, Censo Demográfico (2010).

A seguir, mapa que compara o IDH dos Censos Demográficos do IBGE de 2000 e 2010.

IDHM 2000

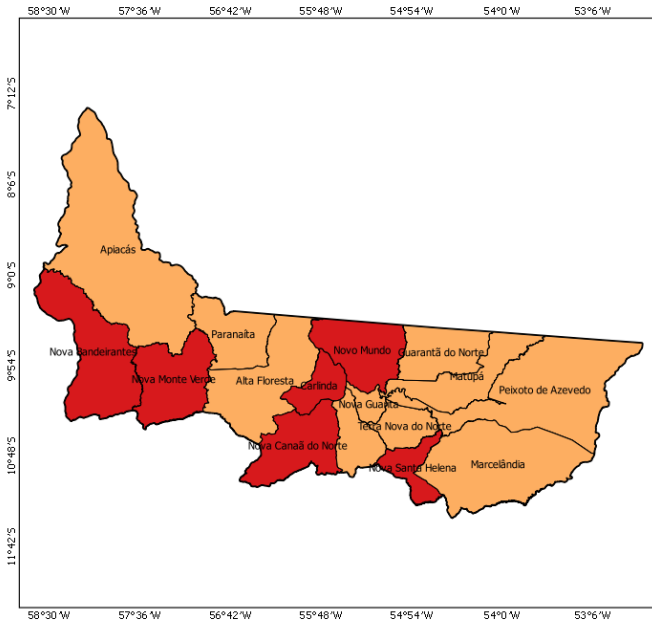

IDHM 2010

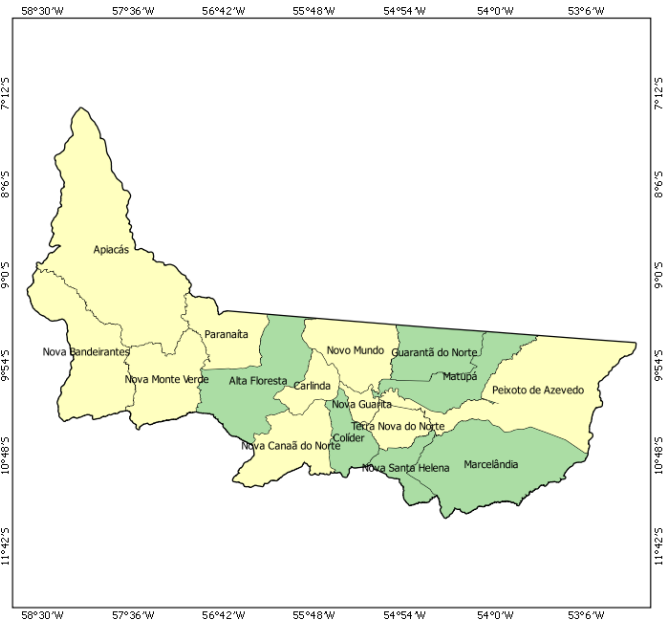

- muito baixo desenvolvimento humano (0,000 - 0,499)
- baixo desenvolvimento humano (0,500 - 0,599)
- médio desenvolvimento humano (0,600 - 0,699)
- alto desenvolvimento humano (0,700 - 0,799)
- muito alto desenvolvimento humano (acima de 0,800)

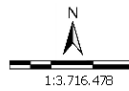

Sistema de Coord. Geográficas
DATUM SAD 69.
Fonte: Atlas do Desenvolvimento Humano 2000/2010;
Base Cartográfica: IBGE, 2006;
Base Territorial: DETER/SDT/MDA;
Elaboração: CGMA/SDT/MDA, março/2015.

No mapa a seguir, é possível observar a evolução comparativa do GINI considerando os Censos Demográficos do IBGE de 2000 e 2010.

GINI 2000

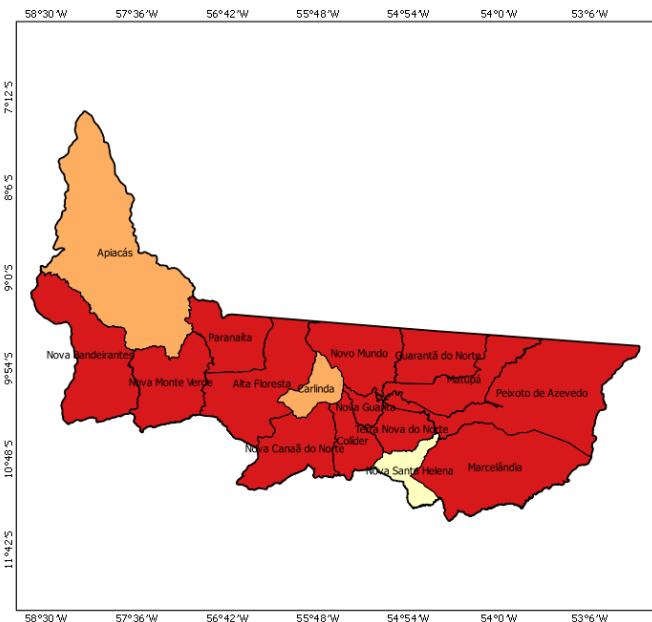

GINI 2010

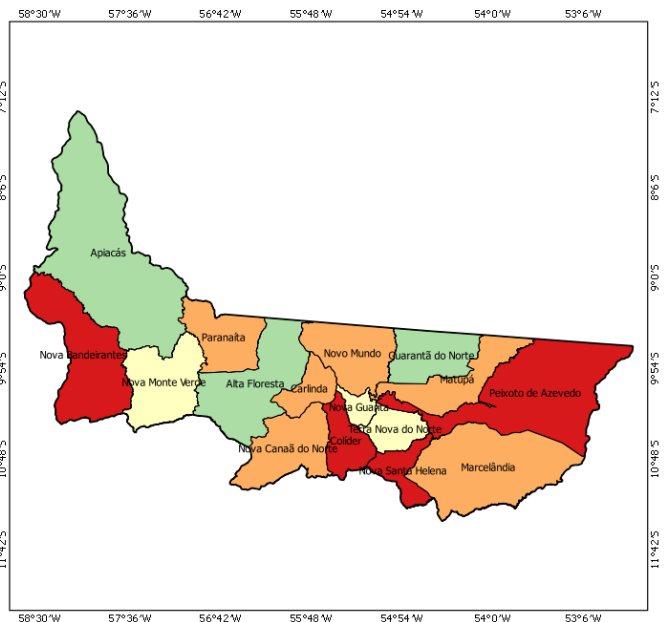

- 0,00 - 0,44
- 0,45 - 0,48
- 0,49 - 0,51
- 0,52 - 0,55
- acima de 0,55

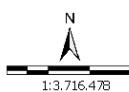

Sistema de Coord. Geográficas
DATUM SAD 69.
Fonte: Atlas do Desenvolvimento Humano 2000/2010;
Base Cartográfica: IBGE, 2006;
Base Territorial: DETER/SDT/MDA;
Elaboração: CGMA/SDT/MDA, março/2015.

Dados da Reforma Agrária

Município	Nº de Famílias Assentadas - Reforma Agrária	Número de Projetos - Reforma Agrária	Área Reformada - Reforma Agrária (em hectares)
Alta Floresta	1,615	4	92,766.00
Apiacás	274	2	14,843.00
Carlinda	114	2	5,359.00
Colíder	1,893	5	68,072.00
Guarantã do Norte	2,492	6	155,664.00
Marcelândia	373	1	11,749.00
Matupá	1,489	2	90,473.00
Nova Bandeirantes	1,226	3	129,719.00
Nova Canaã do Norte	1,013	10	63,733.00
Nova Guarita	492	10	27,062.00
Nova Monte Verde	132	1	8,099.00
Nova Santa Helena	0	0	0.00
Novo Mundo	2,997	14	499,630.00
Paranaíta	819	2	35,093.00
Peixoto de Azevedo	2,505	9	196,366.00
Terra Nova do Norte	2,558	8	279,528.00
Total	19,992	79	1,678,156.00

Fonte: DEA/INCRA (jan/2015).

Dados da Agricultura Familiar

Município	Nº de estabelecimentos da agricultura familiar	Pessoal ocupado na agricultura familiar	DAP - Pessoa Física
Alta Floresta	1,805	3,812	1,197
Apiacás	491	1,090	1,377
Carlinda	1,473	4,093	1,337
Colíder	1,677	4,023	1,410
Guarantã do Norte	1,679	7,251	1,373
Marcelândia	747	2,009	316
Matupá	1,252	3,716	321
Nova Bandeirantes	1,319	3,313	949
Nova Canaã do Norte	1,563	3,137	1,665
Nova Guarita	720	1,657	639
Nova Monte Verde	826	2,022	733
Nova Santa Helena	258	551	263
Novo Mundo	1,016	2,344	1,669
Paranaíta	1,681	4,236	352
Peixoto de Azevedo	1,865	3,659	786
Terra Nova do Norte	1,576	4,388	1,416
Total	19,948	51,301	15,803

Fonte: SAF/MDA (jan/2015); IBGE, Censo Agropecuário (2006).

Políticas Públicas para Agricultura Familiar

Município	ATER - Nº de Técnicos	Crédito Fundiário - Valores	PRONAF - Valores (R\$) (2013-2014)
Alta Floresta	9	0.00	19,209,045.09
Apiacás	7	0.00	15,890,488.77
Carlinda	5	0.00	7,149,908.30
Colíder	7	0.00	24,016,828.89

Políticas Públicas para Agricultura Familiar

Município	ATER - Nº de Técnicos	Crédito Fundiário - Valores	PRONAF - Valores (R\$) (2013-2014)
Guarantã do Norte	7	0.00	18,809,610.33
Marcelândia	6	0.00	2,585,140.29
Matupá	6	0.00	6,320,963.46
Nova Bandeirantes	9	0.00	9,299,172.23
Nova Canaã do Norte	13	0.00	19,199,843.78
Nova Guarita	3	0.00	8,786,550.99
Nova Monte Verde	7	0.00	11,972,262.22
Nova Santa Helena	6	0.00	4,776,158.08
Novo Mundo	5	0.00	8,243,422.23
Paranaíta	6	0.00	4,985,362.16
Peixoto de Azevedo	7	0.00	12,838,201.06
Terra Nova do Norte	13	0.00	14,332,586.43
Total	116	0.00	188,415,544.31

Fonte: Banco Central do Brasil (jan/2015); SIATER/MDA (jan/2015); SRA/MDA (nov/2014).

Políticas Públicas

Município	Programa Bolsa Família - Famílias Beneficiadas	Programa Bolsa Família - Valor em R\$	PRONATEC - Matrículas acumuladas a partir de nov/2011	PAA - CONAB - Valor Total Proposta	PNAE - Aquisições (R\$) Previstas da Agricultura Familiar em 2012
Alta Floresta	2,962	459,979.00	699	0.00	66,047.50
Apiacás	499	67,116.00	279	372,336.10	19,936.00
Carlinda	1,046	145,882.00	110	396,500.00	0.00
Colíder	1,261	156,360.00	490	0.00	82,198.99
Guarantã do Norte	2,167	414,343.00	157	0.00	11,936.00
Marcelândia	917	148,020.00	587	0.00	0.00
Matupá	631	99,964.00	236	0.00	59,273.45
Nova Bandeirantes	1,086	156,996.00	221	389,580.00	37,862.80
Nova Canaã do Norte	403	61,546.00	101	0.00	28,237.42
Nova Guarita	316	47,552.00	263	0.00	15,065.10
Nova Monte Verde	525	82,676.00	231	0.00	0.00
Nova Santa Helena	175	26,175.00	0	0.00	0.00
Novo Mundo	615	91,155.00	167	0.00	0.00
Paranaíta	704	99,328.00	117	0.00	60,030.80
Peixoto de Azevedo	2,733	430,739.00	228	0.00	8,097.50
Terra Nova do Norte	1,030	187,952.00	109	0.00	0.00
Total	17,070	2,675,783.00	3,995	1,158,416.10	388,685.56

Fonte: PBSM/MDA (mar/2015); PBSM/MDA (fev/2015); PAA Data/SAGI/MDS (set/2014); FNDE (dez/2012).

Apoio à projetos de infraestrutura PROINF - 2003-2014

Ano	Nº Projetos	Valor
2003	3	165,000.00
2004	1	52,720.00
2005	5	446,798.44
2006	6	414,373.00
2007	8	1,434,108.00
2008	5	579,322.00

Apoio à projetos de infraestrutura PROINF - 2003-2014

Ano	Nº Projetos	Valor
2009	1	1,427,277.00
2010	1	219,802.00
2011	0	0.00
2012	3	422,400.00
2013	0	0.00
2014	2	316,000.00
Total	35	5,477,800.44

Fonte: CEF (04/05/15); CGMA/SDT (jun/2015).

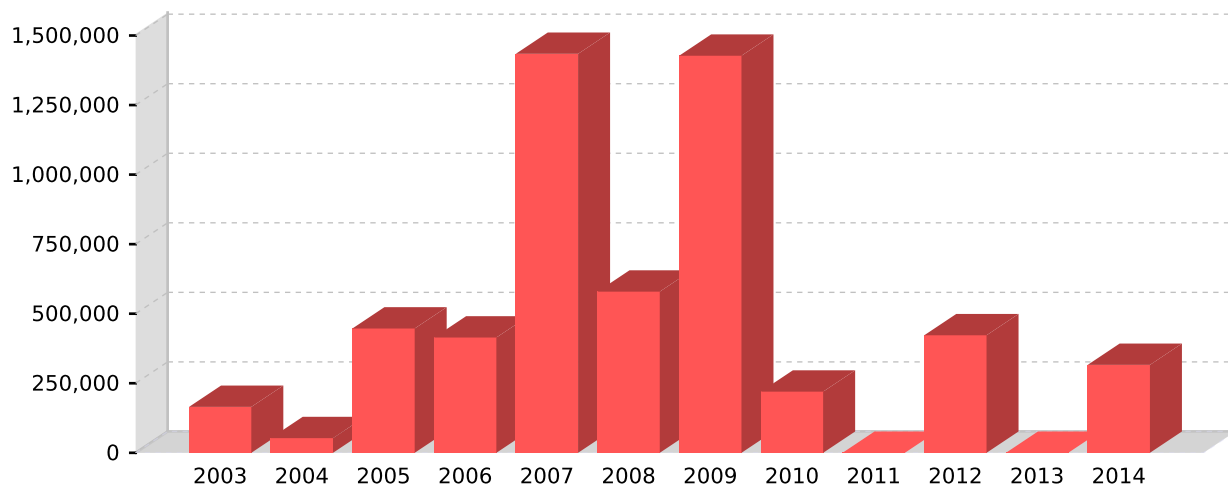
PROINF - Evolução de investimentos - 2003-2014

Fonte: CEF (04/05/15); CGMA/SDT (jun/2015).

PROINF - Projetos apoiados no Território - 2003-2014

Ano	Cód.Op	Proponente	município	Objeto	Valor	Sit. Contrato	Sit. Obra
2003	0157733	PM GUARANTA NOR	Guarantã do Norte	PRONAF GUARANTA DO NORTE	55,000.00	EM SITUACAO NORMAL	CONCLUIDA
2003	0157739	PM TERRA N.NORT	Terra Nova do Norte	PRONAF TERRA NOVA DO NORTE	55,000.00	EM SITUACAO NORMAL	CONCLUIDA
2003	0157735	PM N.GUARITA	Nova Guarita	PRONAF NOVA GUARITA	55,000.00	EM SITUACAO NORMAL	CONCLUIDA
2004	0169793	INST OURO VERDE	Alta Floresta	PRONAT/PTDRS - INSTITUTO FERNANDO COSTA	52,720.00	EM SITUACAO NORMAL	CONCLUIDA
2005	0180153	INST OURO VERDE	Alta Floresta	APOIO A AGRICULTURA FAMILIAR	67,493.00	EM SITUACAO NORMAL	CONCLUIDA
2005	0180150	PM NOVA S.HELEN	Nova Santa Helena	PRONAT - NOVA SANTA HELENA - USINA DE COMPOSTAGEM	97,013.62	EM SITUACAO NORMAL	CONCLUIDA
2005	0180151	PM N.BANDEIRAN	Nova Bandeirantes	NOVA BANDEIRANTES - BOVINOCULTURA LEITEIRA - PRONAT	79,866.82	EM SITUACAO NORMAL	CONCLUIDA
2005	0180152	PM TERRA N.NORT	Terra Nova do Norte	TERRA NOVA DO NORTE - PRONAT - MDA	150,000.00	EM SITUACAO NORMAL	CONCLUIDA
2005	0180154	PM COLIDER	Colíder	PRONAT / COLIDER / DESENV SUSTENTAVEL DE TERRITORIOS RURAIS	52,425.00	EM SITUACAO NORMAL	CONCLUIDA
2006	0213667	FACUZA	Alta Floresta	AÇÕES DE APOIO A AGRICULTURA FAMILIAR DO TERRITÓRIO PORTAL DA AMAZONIA	22,565.00	EM SITUACAO NORMAL	CONCLUIDA
2006	0195156	PM NOVA S.HELEN	Nova Santa Helena	NOVA SANTA HELENA PRONAT MDA	63,333.00	EM SITUACAO NORMAL	CONCLUIDA
2006	0195160	PM TERRA N.NORT	Terra Nova do Norte	COMPLEMENTAÇÃO DA OBRA DO ENTREPOSTO DE COMERCIALIZAÇÃO DOS PRODUTOS DA AGRICULTURA FAMILIAR EM TERRA NOVA DO NORTE/MT	18,558.00	EM SITUACAO NORMAL	CONCLUIDA
2006	0210323	PM A.FLORESTA	Alta Floresta	ALTA FLORESTA - MT MDA - PRONAT - APOIO A CAPACITACAO E GESTAO NOS TERRITORIOS	128,761.00	EM SITUACAO NORMAL	CONCLUIDA
2006	0195210	INST OURO VERDE	Alta Floresta	INSTITUTO OURO VERDE - PRONAT - MDA	52,716.00	EM SITUACAO NORMAL	CONCLUIDA
2006	0195159	PM GUARANTA NOR	Guarantã do Norte	CAPACITAÇÃO DE AGRICULTORES FAMILIARES E GESTÃO NOS TERRITÓRIOS DO PORTAL DO AMAZONAS	128,440.00	EM SITUACAO NORMAL	CONCLUIDA
2007	0245686	INST OURO VERDE	Alta Floresta	ESTRUTURAÇÃO E FORTALECIMENTO DA COMERCIALIZAÇÃO DE PRODUTOS DA AGRICULTURA FAMILIAR	887,000.00	EM SITUACAO NORMAL	NORMAL
2007	0231816	PM N.CANAA NORT	Nova Canaã do Norte	AQUISIÇÃO DE RESFRIADORES DE LEITE	40,000.00	EM SITUACAO NORMAL	CONCLUIDA
2007	0231819	PM GUARANTA NOR	Guarantã do Norte	AQUISIÇÃO DE 02 RESFRIADORES DE LEITE COM CAPACIDADE DE RESFRIAMENTO DE 2.000 LITROS PARA ASSENTADOS EM GUARANTÃ DO NORT	40,000.00	EM SITUACAO NORMAL	CONCLUIDA
2007	0231818	PM NOVO MUNDO	Novo Mundo	CONSTRUÇÃO DE UNIDADE DE APOIO BENEFICIAMENTO E PROCESSAMENTO DE FRUTAS	71,210.00	EM SITUACAO NORMAL	PARALISADA

PROINF - Projetos apoiados no Território - 2003-2014

Ano	Cód.Op	Proponente	município	Objeto	Valor	Sit.Contrato	Sit.Obra
2007	0241206	PM A.FLORESTA	Alta Floresta	ESTRUTURAÇÃO DO COLEGIADO TERRITORIAL DO PORTAL DA AMAZÔNIA	40,000.00	EM SITUAÇÃO NORMAL	CONCLUÍDA
2007	0231817	PM NOVA S.HELEN	Nova Santa Helena	AQUISIÇÃO DE UM CAMINHÃO BASCULANTE PARA O MUNICÍPIO DE NOVA SANTA HELENA/MT	174,000.00	EM SITUAÇÃO NORMAL	CONCLUÍDA
2007	0231822	PM COLIDER	Colíder	REESTRUTURAÇÃO DO CENTRO DE CAPACITAÇÃO DA AGRICULTURA FAMILIAR	131,898.00	EM SITUAÇÃO NORMAL	CONCLUÍDA
2007	0231821	PM PEIXOTO DE A	Peixoto de Azevedo	AQUISIÇÃO DE UM RESFRIADOR DE LEITE DE 6.000 LITROS PARA ASSENTAMENTO RURAL NO MUNICÍPIO DE PEIXOTO DE AZEVEDO/MT	50,000.00	EM SITUAÇÃO NORMAL	CONCLUÍDA
2008	0279759	PM N.GUARITA	Nova Guarita	AQUISIÇÃO DE CÂMARA FRIA DE CONGELAMENTO E CONSTRUÇÃO DE VIVEIRO DE MUDAS	133,337.00	EM SITUAÇÃO NORMAL	CONCLUÍDA
2008	0279145	FIESUN/MT	Colíder	CAPACITAÇÃO E MOBILIZAÇÃO PARA AGRICULTORES FAMILIARES DO TERRITÓRIO PORTAL DA AMAZÔNIA	99,000.00	EM SITUAÇÃO NORMAL	CONCLUÍDA
2008	0279755	PM CARLINDA	Carlinda	AQUISIÇÃO DE UM CAMINHÃO COM CARROCERIA	112,035.00	EM SITUAÇÃO NORMAL	CONCLUÍDA
2008	0279754	PM COLIDER	Colíder	IMPLANTAÇÃO DA CASA COMUNITÁRIA DE SEMENTES E ESPAÇO DE COMERCIALIZAÇÃO E TROCA DE SEMENTES E OUTROS PRODUTOS AGRÍCOLAS FAMILIARES	174,950.00	EM SITUAÇÃO NORMAL	CONCLUÍDA
2008	0253277	INST OURO VERDE	Alta Floresta	APOIO À GESTÃO SOCIAL DO DESENVOLVIMENTO SUSTENTÁVEL - MOBILIZAÇÃO DE ATORES E PRODUÇÃO DE RELATÓRIOS	60,000.00	EM SITUAÇÃO NORMAL	CONCLUÍDA
2009	0307247	INST OURO VERDE	Alta Floresta	Apoio à consolidação das ações de dinamização econômica nos territórios dos estados de Mato Grosso e Goiás.	1,427,277.00	EM SITUAÇÃO NORMAL	PARALISADA
2010	0335790	PM NOVA S.HELEN	Nova Santa Helena	CONSTRUÇÃO DO ESPAÇO FÍSICO (CASA DO ARTESANATO), E AQUISIÇÃO DE EQUIPAMENTOS, PARA COMERCIALIZAÇÃO DE PRODUTOS ARTEZANAIS	219,802.00	EM SITUAÇÃO NORMAL	PARALISADA
2012	0401709	PM PARANAÍTA	Paranaíta	AQUISIÇÃO DE UM CAMINHÃO EQUIPADO COM CARROCERIA FECHADA TIPO BAU FRIGORÍFICO CAPACIDADE MÍNIMA DE 2400KG DIESEL COM AR C	147,900.00	EM SITUAÇÃO NORMAL	CONCLUÍDA
2012	0401695	PM N.CANAA NORT	Nova Canaã do Norte	AQUISIÇÃO DE UM CAMINHÃO FURGÃO COM BAU DE ALUMÍNIO CAPACIDADE MÍNIMA DE 2400KG DIESEL COM AR CONDICIONADO DIREÇÃO HIDRÁULICA	137,000.00	EM SITUAÇÃO NORMAL	NAO INICIADA
2012	0401694	PM N.GUARITA	Nova Guarita	AQUISIÇÃO DE 01 (UM) CAMINHÃO MÍNIMO 150CV FURGÃO	137,500.00	EM SITUAÇÃO NORMAL	CONCLUÍDA
2014	1022326	PM N.GUARITA	Nova Guarita	Aquisição de Patrulha Agrícola	160,000.00	EM SITUAÇÃO NORMAL	NAO INICIADA
2014	1022327	PM N.BANDEIRAN	Nova Bandeirantes	Aquisição de Patrulha Mecanizada	156,000.00	EM SITUAÇÃO NORMAL	NAO INICIADA

Fonte: CEF (04/05/15); CGMA/SDT (jun/2015).