

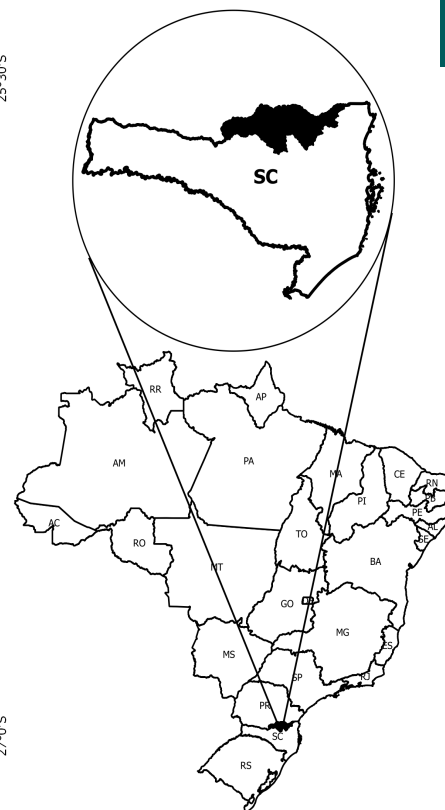

Planalto Norte - SC

O Território da Cidadania Planalto Norte - SC está localizado na região Sul e é composto por 14 municípios: Bela Vista do Toldo, Campo Alegre, Canoinhas, Irineópolis, Itaiópolis, Mafra, Major Vieira, Matos Costa, Monte Castelo, Papanduva, Porto União, Rio Negrinho, São Bento do Sul e Três Barras.

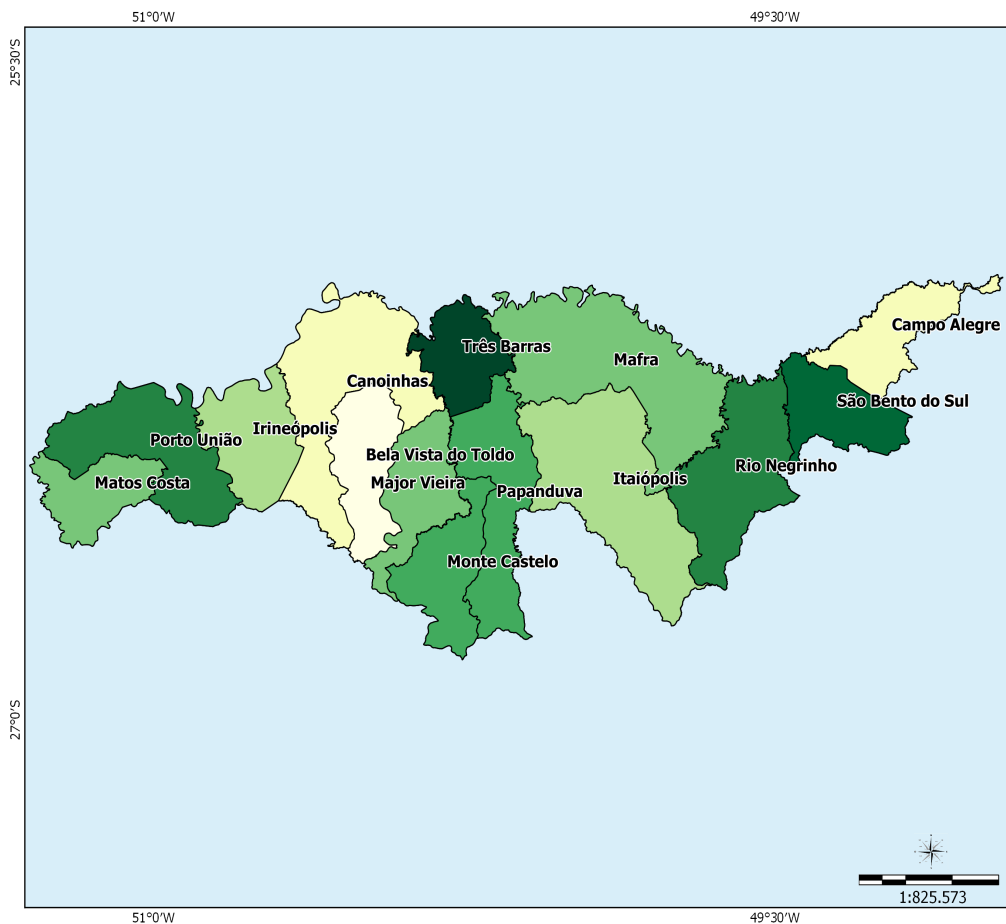

Sistema de Coord. Geográficas
DATUM SAD 69.

Fonte:
Base Cartográfica: IBGE, 2006;
Base Territorial: DETER/SDT/MDA;
Elaboração: CGMA/SDT/MDA, março/2015.

Dados Básicos do Território

Variável	Valor
Área (em Km ²)	10.438,48
População Total (hab.)	357.039
População Urbana (hab.)	272.603
População Rural (hab.)	84.436
Nº de Famílias Assentadas - Reforma Agrária	482
Número de Projetos - Reforma Agrária	23
Área Reformada - Reforma Agrária (em hectares)	10.009
Nº de estabelecimentos da agricultura familiar	12.899
Pessoal ocupado na agricultura familiar	36.384
Número de Pescadores	0

Fonte: IBGE, Censo Demográfico (2010); INCRA (2014); Atlas do Desenvolvimento Humano (2014); Índice de Desenvolvimento Humano/PNUD (2014).

Dados Demográficos

Município	Área (em Km²)	2000			2010		
		População Total (hab.)	População Urbana (hab.)	População Rural (hab.)	População Total (hab.)	População Urbana (hab.)	População Rural (hab.)
Bela Vista do Toldo	538.13	5,708	566	5,142	6,004	847	5,157
Campo Alegre	499.07	11,623	6,859	4,764	11,748	7,237	4,511
Canoinhas	1,140.40	51,616	37,899	13,717	52,765	39,273	13,492
Irineópolis	589.56	9,733	2,965	6,768	10,448	3,519	6,929
Itaiópolis	1,295.43	19,078	8,752	10,326	20,301	10,737	9,564
Mafra	1,404.03	49,945	37,715	12,230	52,912	41,318	11,594
Major Vieira	525.50	6,904	2,196	4,708	7,479	2,961	4,518
Matos Costa	433.07	3,188	1,248	1,940	2,839	1,465	1,374
Monte Castelo	573.59	8,349	4,572	3,777	8,346	4,849	3,497
Papanduva	747.86	16,818	7,952	8,866	17,928	9,184	8,744
Porto União	845.34	31,848	26,573	5,275	33,493	28,266	5,227
Rio Negrinho	907.31	37,691	32,636	5,055	39,846	36,348	3,498
São Bento do Sul	501.63	65,375	61,794	3,581	74,801	71,234	3,567
Três Barras	437.56	17,120	14,226	2,894	18,129	15,365	2,764
Total	10,438.48	334,996	245,953	89,043	357,039	272,603	84,436

Fonte: IBGE, Censo Demográfico (2000); IBGE, Censo Demográfico (2010).

Ao observar os dados coletados no Censo Demográfico 2000 e 2010, nota-se o aumento da população total que passou de 334.996 em 2000 para 357.039 em 2010, uma variação de 6,58%. Com relação à população rural, houve uma redução de 5,17%.

Indicadores Sócioeconômicos

Município	Renda per capita - 2010 (em R\$)	IDEB	% de extremamente pobres	% vulneráveis à pobreza
Bela Vista do Toldo	773.05	5.10	11.67	40.03
Campo Alegre	781.76	6.00	3.30	36.67
Canoinhas	721.27	5.80	2.43	30.69
Irineópolis	601.25	5.70	2.60	71.04
Itaiópolis	708.34	5.40	3.88	53.71
Mafra	533.90	5.60	1.46	68.25
Major Vieira	789.61	5.30	7.17	40.48
Matos Costa	847.63	4.30	7.11	20.23
Monte Castelo	449.82	5.00	5.22	67.09
Papanduva	887.50	5.70	3.58	37.73
Porto União	850.99	5.60	1.05	29.51
Rio Negrinho	1,570.51	5.40	0.31	30.10
São Bento do Sul	867.13	5.90	0.71	26.42
Três Barras	1,214.03	4.90	2.59	13.06
Total	-	-	-	-

Fonte: INEP/MEC; IBGE, Censo Demográfico (2010).

Indicadores Sócioeconômicos

Município	IDHM		Índice de Gini	
	2000	2010	2000	2010
Bela Vista do Toldo	0.491	0.675	0.47	0.46
Campo Alegre	0.582	0.714	0.49	0.41
Canoinhas	0.640	0.757	0.60	0.49
Irineópolis	0.533	0.699	0.55	0.54

Indicadores Sócioeconômicos

Município	IDHM		Índice de Gini	
	2000	2010	2000	2010
Itaiópolis	0.562	0.708	0.48	0.49
Mafra	0.652	0.777	0.49	0.49
Major Vieira	0.582	0.690	0.66	0.46
Matos Costa	0.512	0.657	0.60	0.45
Monte Castelo	0.571	0.675	0.56	0.44
Papanduva	0.564	0.704	0.51	0.47
Porto União	0.666	0.786	0.56	0.53
Rio Negrinho	0.616	0.738	0.48	0.44
São Bento do Sul	0.679	0.782	0.49	0.49
Três Barras	0.598	0.706	0.60	0.47
Total	-	-	-	-

Fonte: IBGE, Censo Demográfico (2000); IBGE, Censo Demográfico (2010).

A seguir, mapa que compara o IDH dos Censos Demográficos do IBGE de 2000 e 2010.

IDHM 2000

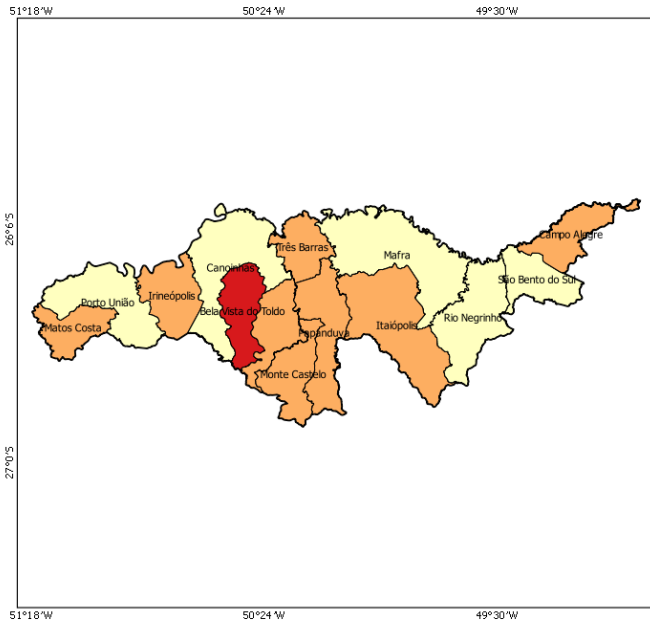

IDHM 2010

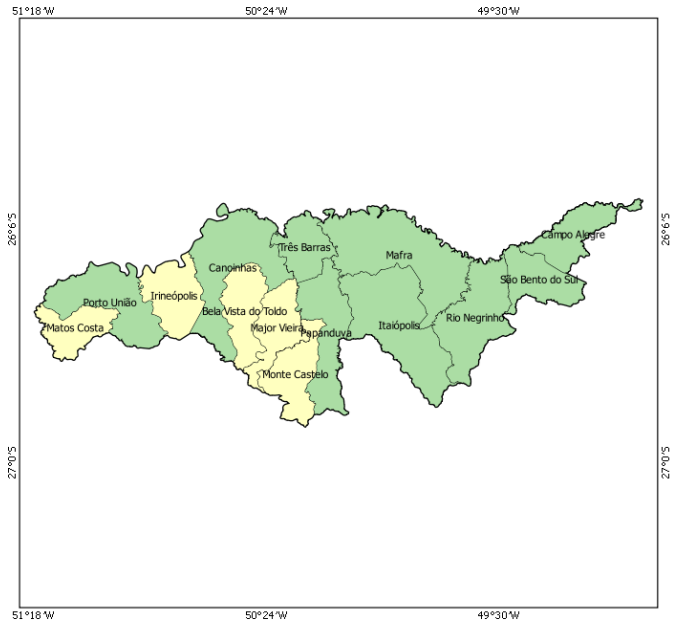

- muito baixo desenvolvimento humano (0,000 - 0,499)
- baixo desenvolvimento humano (0,500 - 0,599)
- médio desenvolvimento humano (0,600 - 0,699)
- alto desenvolvimento humano (0,700 - 0,799)
- muito alto desenvolvimento humano (acima de 0,800)

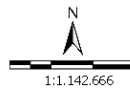

Sistema de Coord. Geográficas
DATUM SAD 69.
Fonte: Atlas do Desenvolvimento Humano 2000/2010;
Base Cartográfica: IBGE, 2006;
Base Territorial: DETER/SDT/MDA;
Elaboração: CGMA/SDT/MDA, março/2015.

No mapa a seguir, é possível observar a evolução comparativa do GINI considerando os Censos Demográficos do IBGE de 2000 e 2010.

GINI 2000

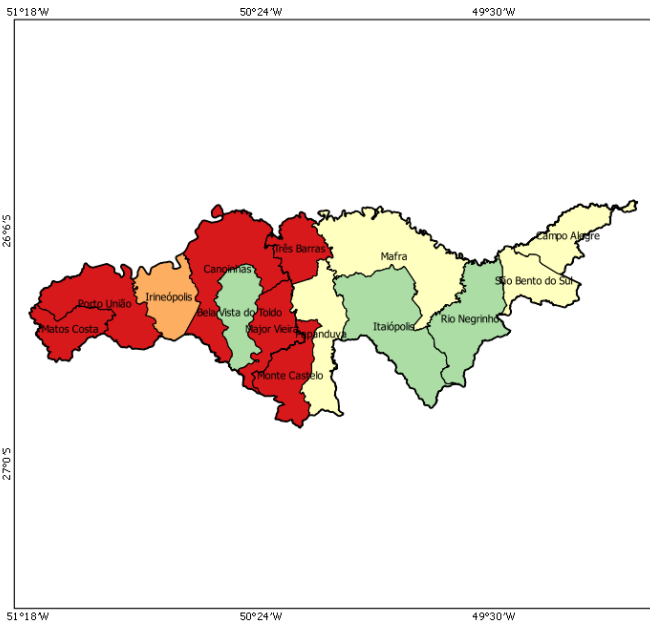

GINI 2010

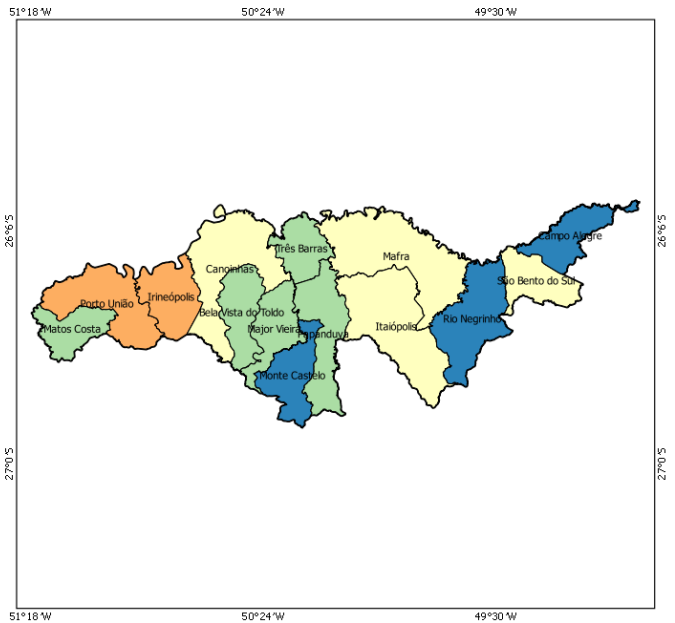

- 0,00 - 0,44
- 0,45 - 0,48
- 0,49 - 0,51
- 0,52 - 0,55
- acima de 0,55

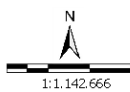

Sistema de Coord. Geográficas
DATUM SAD 69.
Fonte: Atlas do Desenvolvimento Humano 2000/2010;
Base Cartográfica: IBGE, 2006;
Base Territorial: DETER/SDT/MDA;
Elaboração: CGMA/SDT/MDA, março/2015.

Dados da Reforma Agrária

Município	Nº de Famílias Assentadas - Reforma Agrária	Número de Projetos - Reforma Agrária	Área Reformada - Reforma Agrária (em hectares)
Bela Vista do Toldo	23	1	634.00
Campo Alegre	0	0	0.00
Canoinhas	15	1	421.00
Irineópolis	19	2	263.00
Itaiópolis	18	2	366.00
Mafra	13	1	149.00
Major Vieira	0	0	0.00
Matos Costa	166	6	3,416.00
Monte Castelo	22	1	473.00
Papanduva	12	1	177.00
Porto União	0	0	0.00
Rio Negrinho	194	8	4,110.00
São Bento do Sul	0	0	0.00
Três Barras	0	0	0.00
Total	482	23	10,009.00

Fonte: DEA/INCRA (jan/2015).

Dados da Agricultura Familiar

Município	Nº de estabelecimentos da agricultura familiar	Pessoal ocupado na agricultura familiar	DAP - Pessoa Física
Bela Vista do Toldo	933	2,613	701
Campo Alegre	614	1,406	612
Canoinhas	1,747	5,339	1,293
Irineópolis	1,262	4,665	1,332
Itaiópolis	2,276	6,235	1,691
Mafra	1,363	3,915	1,124
Major Vieira	756	2,058	814
Matos Costa	179	380	203
Monte Castelo	629	1,553	299
Papanduva	1,206	3,385	1,239
Porto União	840	2,259	694
Rio Negrinho	581	1,357	393
São Bento do Sul	190	521	127
Três Barras	323	698	209
Total	12,899	36,384	10,731

Fonte: SAF/MDA (jan/2015); IBGE, Censo Agropecuário (2006).

Políticas Públicas para Agricultura Familiar

Município	ATER - Nº de Técnicos	Crédito Fundiário - Valores	PRONAF - Valores (R\$) (2013-2014)
Bela Vista do Toldo	7	188,800.00	8,008,302.30
Campo Alegre	4	0.00	4,676,889.74
Canoinhas	13	474,890.00	13,554,620.52
Irineópolis	9	419,800.00	15,501,742.31
Itaiópolis	11	2,444,300.00	19,825,461.99
Mafra	9	679,500.00	25,137,016.36
Major Vieira	7	120,000.00	7,734,812.36
Matos Costa	4	0.00	1,274,579.96

Políticas Públicas para Agricultura Familiar

Município	ATER - Nº de Técnicos	Crédito Fundiário - Valores	PRONAF - Valores (R\$) (2013-2014)
Monte Castelo	3	228,000.00	3,487,240.58
Papanduva	8	3,060,527.00	11,838,082.23
Porto União	4	1,114,123.00	5,870,176.61
Rio Negrinho	3	0.00	4,634,692.73
São Bento do Sul	2	0.00	1,990,373.22
Três Barras	2	0.00	1,217,444.01
Total	86	8,729,940.00	124,751,434.92

Fonte: Banco Central do Brasil (jan/2015); SIATER/MDA (jan/2015); SRA/MDA (nov/2014).

Políticas Públicas

Município	Programa Bolsa Família - Famílias Beneficiadas	Programa Bolsa Família - Valor em R\$	PRONATEC - Matrículas acumuladas a partir de nov/2011	PAA - CONAB - Valor Total Proposta	PNAE - Aquisições (R\$) Previstas da Agricultura Familiar em 2012
Bela Vista do Toldo	566	80,704.00	265	0.00	0.00
Campo Alegre	319	46,153.00	393	0.00	28,676.22
Canoinhas	1,528	220,625.00	1,072	14,654.76	220,336.55
Irineópolis	666	91,746.00	430	0.00	33,935.48
Itaiópolis	759	117,322.00	239	0.00	31,217.72
Mafra	1,531	213,841.00	1,294	0.00	258,958.10
Major Vieira	504	73,771.00	0	0.00	52,163.55
Matos Costa	207	33,007.00	308	0.00	7,767.40
Monte Castelo	571	82,823.00	56	0.00	16,045.29
Papanduva	1,009	145,583.00	89	0.00	34,874.79
Porto União	803	117,519.00	1,279	0.00	30,202.35
Rio Negrinho	1,005	146,838.00	468	0.00	0.00
São Bento do Sul	1,043	150,048.00	1,070	0.00	442,166.76
Três Barras	1,382	246,123.00	461	0.00	176,084.64
Total	11,893	1,766,103.00	7,424	14,654.76	1,332,428.85

Fonte: PBSM/MDA (mar/2015); PBSM/MDA (fev/2015); PAA Data/SAGI/MDS (set/2014); FNDE (dez/2012).

Apoio à projetos de infraestrutura PROINF - 2003-2014

Ano	Nº Projetos	Valor
2003	0	0.00
2004	6	321,813.00
2005	3	140,480.00
2006	6	230,238.00
2007	3	449,100.00
2008	4	838,200.00
2009	8	1,133,463.10
2010	6	973,200.00
2011	0	0.00
2012	5	1,099,214.34
2013	1	120,000.00
2014	6	1,137,700.02
Total	48	6,443,408.46

Fonte: CEF (04/05/15); CGMA/SDT (jun/2015).

PROINF - Evolução de investimentos - 2003-2014

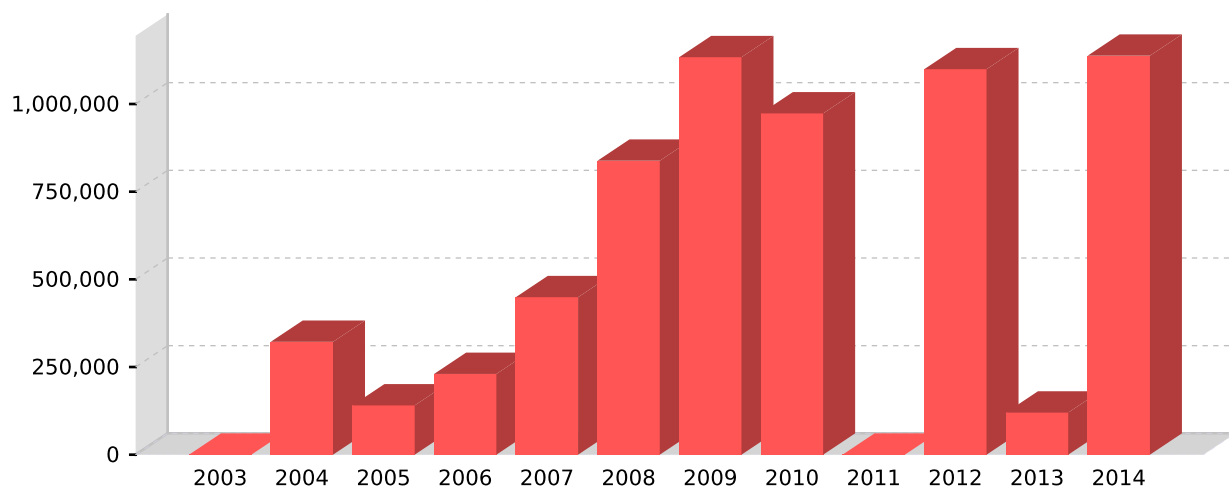

Fonte: CEF (04/05/15); CGMA/SDT (jun/2015).

PROINF - Projetos apoiados no Território - 2003-2014

Ano	Cód.Op	Proponente	município	Objeto	Valor	Sit. Contrato	Sit. Obra
2004	0171524	PM	Itaiópolis	AQUISICAO TRATOR AGRICOLA	50,000.00	EM SITUACAO NORMAL	CONCLUIDA
2004	0170997	PM MAJOR VIEIRA	Major Vieira	FORTALECIMENTO DA EDUCACAO DE JOVENS FILHOS DE AGRICULTORES FAMILIARES	18,000.00	EM SITUACAO NORMAL	CONCLUIDA
2004	0170994	PM PORTO UNIAO	Porto União	AQUISICAO EQUIP E AMPLIACAO AGROINDUSTRIA E REDE DE AGUA	41,220.00	EM SITUACAO NORMAL	CONCLUIDA
2004	0171018	ADR PLAN	Canoinhas	FORMACAO E PALNEJAMENTO PARA A GESTAO TERRITORIAL VISANDO O DESENVOLVIMENTO RURAL SUSTENTAVEL	65,983.00	EM SITUACAO NORMAL	CONCLUIDA
2004	0171015	PM IRINEOPOLIS	Irineópolis	AMPLIACAO DE ABATEDOURO DE FRANGO, AQUISICAO DE EQUIPAMENTOSPORA SECADOR DE PLANTAS MEDICINAIS	56,970.00	EM SITUACAO NORMAL	CONCLUIDA
2004	0171004	PM CANOINHAS	Canoinhas	FORTALECIMENTO DO PROCESSO DE COMERCIALIZACAO SOLIDARIA	89,640.00	EM SITUACAO NORMAL	CONCLUIDA
2005	0179060	PM B.V.TOLDO	Bela Vista do Toldo	APOIO A AGROINDUSTRIALIZACAO E AQUISICAO DE EQUIPAMENTOS	86,400.00	EM SITUACAO NORMAL	CONCLUIDA
2005	0179062	SINTRAF	Canoinhas	FORTALECIMENTO CAPITAL SOCIAL DO TERRITORIO PLANALTO NORTE	20,000.00	EM SITUACAO NORMAL	CONCLUIDA
2005	0179058	PM PORTO UNIAO	Porto União	AQUISICAO 01 VEICULO UTILITARIO	34,080.00	EM SITUACAO NORMAL	CONCLUIDA
2006	0200079	PM MATOS COSTA	Matos Costa	AQUISICAO DE EQUIPAMENTOS E MAQUINAS PARA EXTRACAO DE ACIDO PIROLENHOSO	18,000.00	EM SITUACAO NORMAL	CONCLUIDA
2006	0200083	PM TRES BARRAS	Três Barras	UNIDADE DE APOIO PARA FORMACAO, CAPACITACAO E GERACAO DE RENDA PARA AGRICULTUROS FAMILIARES	38,000.00	EM SITUACAO NORMAL	CONCLUIDA
2006	0200746	PM MONTE CASTEL	Monte Castelo	CONSTRUCAO DE PISO PACKING HOUSE DA UNIDADE DE CLASSIFICACAOE ARMAZENAMENTO DE FRUTAS	65,000.00	EM SITUACAO NORMAL	CONCLUIDA
2006	0200078	PM IRINEOPOLIS	Irineópolis	AQUISICAO DE VEICULO UTILITARIO E MAQUINAS E EQUIPAMENTOS PARA COMERCIALIZACAO DE FRUTAS	50,958.00	EM SITUACAO NORMAL	CONCLUIDA
2006	0200077	PM CAMPO ALEGRE	Campo Alegre	AQUISICAO DE UM VEICULO UTILITARIO PARA APOIO A ASSISTENCIA TECNICA AO DESENVOLVIMENTO SUSTENTAVEL APICOLA	41,000.00	EM SITUACAO NORMAL	CONCLUIDA
2006	0200082	PM S.BENTO SUL	São Bento do Sul	AQUISICAO DE UM PULVERIZADOR PARA FRUTICULTURA	17,280.00	EM SITUACAO NORMAL	CONCLUIDA
2007	0241331	PM IRINEOPOLIS	Irineópolis	AQUISICAO MAQUINAS E EQUIPAMENTOS PARA MELHORIA INSTALACOES ABATE E PROCESSAMENTO FRANGOS DOS GRUPOS PEQUENOS AGRICULT.	100,000.00	EM SITUACAO NORMAL	CONCLUIDA
2007	0232161	PM S.BENTO SUL	São Bento do Sul	APOIO APICULTURA - CONTRUCAO ENTREPOSTO DO MEL - PRONAT	260,000.00	EM SITUACAO NORMAL	CONCLUIDA
2007	0247392	ADR PLAN	Canoinhas	PRONAT - PROCESSOS DE MOBILIZACAO E ORGANIZACAO PARA A GESTAO PARTICIPATIVA VISANDO O DESENVOLVIMENTO TERRITORIAL	89,100.00	EM SITUACAO NORMAL	CONCLUIDA
2008	0276750	PM PORTO UNIAO	Porto União	APOIO COMERCIALIZACAO POR MEIO DA AQUISICAO DE CAMINHAO COM REFRIGERACAO	110,400.00	EM SITUACAO NORMAL	CONCLUIDA
2008	0276748	PM MONTE CASTEL	Monte Castelo	CONSTRUCAO PISO PACKING HOUSE	130,000.00	EM SITUACAO NORMAL	CONCLUIDA
2008	0278756	ADR PLAN	Canoinhas	APOIO AO PROCESSO DE FORTALECIMENTO DA GESTAO SOCIAL ATRAVES DA COMERCIALIZACAO DOS PRODUTOS DA AGRICULTURA FAMILIAR	485,000.00	EM SITUACAO NORMAL	PARALISADA
2008	0276675	PM MAFRA	Mafra	APOIO OLERICULTURA NO PLANALTO NORTE CATARINENSE - AQUISICAOCAMARA FRIA E DE GERMINACAO E CAMINHAO COM CAMARA FRIA	112,800.00	EM SITUACAO NORMAL	CONCLUIDA
2009	0306579	PM S.BENTO SUL	São Bento do Sul	CONSOLIDACAO DE ENTREPOSTO PARA PROCESSAMENTO DE	100,000.00	EM SITUACAO NORMAL	CONCLUIDA
2009	0311377	ASTRAMATE	Canoinhas	IMPLANTACAO PROGRAMA DE ACOMPANHAMENTO AS UNIDADES DE PRODUCAO FAMILIAR PROMOVEDO ALTERNATIVAS DE PRODUCAP SUSTENTAVEL	130,000.00	EM SITUACAO NORMAL	CONCLUIDA
2009	0310280	ADR PLAN	Canoinhas	APOIO AO PROCESSO DE GESTAO DO PLANO TERRITORIAL DE DESENVOLVIMENTO RURAL SUSTENTAVEL - PTDRS PLANALTO NORTE CATARINENSE	227,152.00	EM SITUACAO NORMAL	PARALISADA
2009	0306622	PM TRES BARRAS	Três Barras	AQUISICAO DE VEICULO E EQUIPAMENTOS PARA FORTALECIMENTO DA AGRICULTURA FAMILIAR	100,000.00	EM SITUACAO NORMAL	CONCLUIDA
2009	0306578	PM IRINEOPOLIS	Irineópolis	Construcao de uma Agroindustria de Producao de Po de Basalto	107,235.50	EM SITUACAO NORMAL	PARALISADA

PROINF - Projetos apoiados no Território - 2003-2014

Ano	Cód.Op	Proponente	município	Objeto	Valor	Sit. Contrato	Sit. Obra
2009	0306582	PM S.BENTO SUL	São Bento do Sul	APOIAR GRUPOS PRODUTIVOS DE MULHERES ATRAVES DA CONSTRUCAO DE GALPAO PARA EMPREENDIMENTO ASSOCIATIVO E AQUIS. EQUIPAM.	100,000.00	EM SITUACAO NORMAL	CONCLUIDA
2009	0306581	PM CANOINHAS	Canoinhas	IMPLANTACAO DE CENTRAL DE CONGELAMENTO E ARMAZENAMENTO DE PEQUENOS FRUTOS	149,580.00	EM SITUACAO NORMAL	CONCLUIDA
2009	0307892	PM MONTE CASTEL	Monte Castelo	CONSTRUCAO DE ESCRITORIO/SEDE DA COOPERPOMARES PARA PRESTACAO DE SERVICOS TECNICOS E ADMINISTRATIVOS AOS COOPERADOS	219,495.60	EM SITUACAO NORMAL	CONCLUIDA
2010	0337679	PM PORTO UNIAO	Porto União	Aquisicao de caminhao	207,000.00	EM SITUACAO NORMAL	CONCLUIDA
2010	0337660	PM MAJOR VIEIRA	Major Vieira	AQUISICAO DE UM CAMINHAO COM TANQUE PARA COLETA DE LEITE	188,100.00	EM SITUACAO NORMAL	CONCLUIDA
2010	0337675	PM RIO NEGRINHO	Rio Negrinho	AQUISICAO DE VEICULO E IMPLANTACAO DE ESTRUTURA P/ APOIO A COMERCIALIZACAO.	207,100.00	EM SITUACAO NORMAL	CONCLUIDA
2010	0321690	PM IRINEOPOLIS	Irineópolis	Aquisicao de trator agricola para apoio a producao da agricultura familiar.	100,000.00	EM SITUACAO NORMAL	CONCLUIDA
2010	0337676	PM B.V.TOLDO	Bela Vista do Toldo	AQUISICAO DE EQUIPAMENTOS PARA AGROINDUSTRIA DE CONSERVAS DA ASSOCIACAO COMUNITARIA DO MUNICIPIO	91,000.00	EM SITUACAO NORMAL	CONCLUIDA
2010	0337659	PM PAPANDUVA	Papanduva	AQUISICAO DE CAMINHAO COM TANQUE ISOTERMICO PARA COLETA DE LEITE	180,000.00	EM SITUACAO NORMAL	CONCLUIDA
2012	1001284	PM MAFRA	Mafra	Aquisicao de maquinas e equipamentos para a estruturacao Central Publica de comercializacao dos produtos da Agricultura	252,000.00	LIMINAR JUDICIAL - RESTRICAO CADASTRAL	NAO INICIADA
2012	1003334	PM MATOS COSTA	Matos Costa	Aquisicao de Trator Agricola e implemento para o municipio de Matos Costa/SC	100,000.00	PRESTACAO DE CONTAS FINAL	CONCLUIDA
2012	1003414	PM MATOS COSTA	Matos Costa	Aquisicao de Retroescavadeira para o municipio de Matos Costa/SC	245,000.00	PRESTACAO DE CONTAS FINAL	CONCLUIDA
2012	0403013	PM IRINEOPOLIS	Irineópolis	AQUISICAO DE MAQUINAS PARA O ABATEDOURO REGIONAL DE FRANGOS	352,214.34	EM SITUACAO NORMAL	CONCLUIDA
2012	1003365	PM MONTE CASTEL	Monte Castelo	Aquisicao de Trator Agricola	150,000.00	PRESTACAO DE CONTAS FINAL	CONCLUIDA
2013	1011538	PM B.V.TOLDO	Bela Vista do Toldo	Aquisicao de 01 caminhao novo equipado com baú	120,000.00	EM SITUACAO NORMAL	NAO INICIADA
2014	0298362014	MAFRA	Mafra	OBJETO	150,000.00	EM SITUACAO NORMAL	NORMAL
2014	1019854	PM S.BENTO SUL	São Bento do Sul	Aquisicao de caminhao basculante e veiculo utilitario	300,000.00	EM SITUACAO NORMAL	NAO INICIADA
2014	1021739	PM PORTO UNIAO	Porto União	Fortalecimento da organizacao da Cadeia Leite atraves da comercializacao de produtos lacteos para os Programas Instituci	274,700.02	EM SITUACAO NORMAL	NAO INICIADA
2014	0333232014	IRINEOPOLIS	Irineópolis	OBJETO	100,000.00	EM SITUACAO NORMAL	NORMAL
2014	0316582014	PORTO UNIAO	Porto União	OBJETO	200,000.00	EM SITUACAO NORMAL	NORMAL
2014	0326252014	MONTE CASTELO	Monte Castelo	OBJETO	113,000.00	EM SITUACAO NORMAL	NORMAL

Fonte: CEF (04/05/15); CGMA/SDT (jun/2015).