

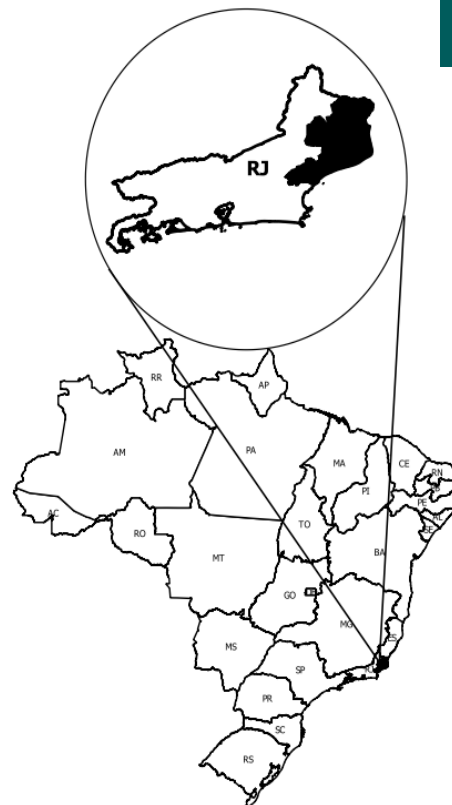

Norte - RJ

O Território da Cidadania Norte - RJ está localizado na região Sudeste e é composto por 9 municípios: Campos dos Goytacazes, Carapebus, Cardoso Moreira, Conceição de Macabu, Macaé, Quissamã, São Fidélis, São Francisco de Itabapoana e São João da Barra.

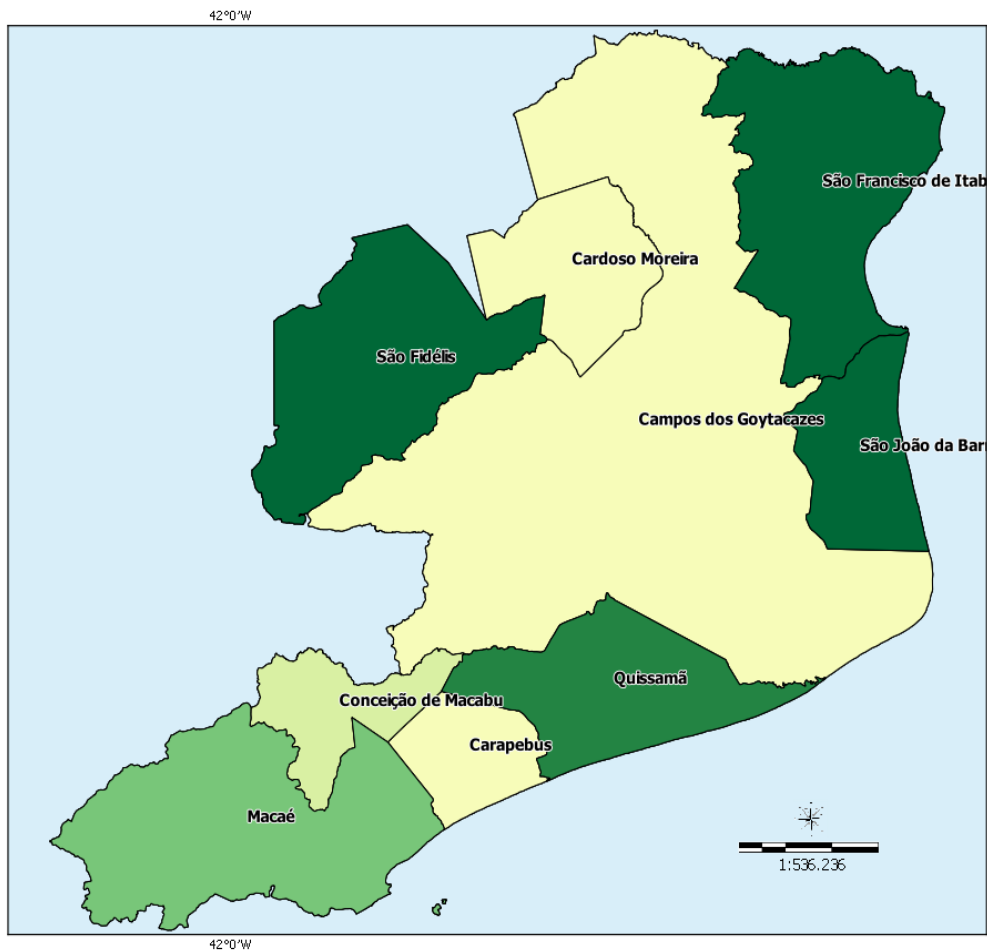

Sistema de Coord. Geográficas
DATUM SAD 69.

Fonte:
Base Cartográfica: IBGE, 2006;
Base Territorial: DETER/SDT/MDA;
Elaboração: CGMA/SDT/MDA, março/2015.

Dados Básicos do Território

Variável	Valor
Área (em Km ²)	9.745,49
População Total (hab.)	849.515
População Urbana (hab.)	748.680
População Rural (hab.)	100.835
Nº de Famílias Assentadas - Reforma Agrária	2.201
Número de Projetos - Reforma Agrária	25
Área Reformada - Reforma Agrária (em hectares)	39.458
Nº de estabelecimentos da agricultura familiar	13.654
Pessoal ocupado na agricultura familiar	27.910
Número de Pescadores	0

Fonte: IBGE, Censo Demográfico (2010); INCRA (2014); Atlas do Desenvolvimento Humano (2014); Índice de Desenvolvimento Humano/PNUD (2014).

Dados Demográficos

Município	Área (em Km²)	2000			2010		
		População Total (hab.)	População Urbana (hab.)	População Rural (hab.)	População Total (hab.)	População Urbana (hab.)	População Rural (hab.)
Campos dos Goytacazes	4,026.70	406,511	363,721	42,790	463,731	418,725	45,006
Carapebus	308.13	8,651	6,863	1,788	13,359	10,542	2,817
Cardoso Moreira	524.63	12,579	8,029	4,550	12,600	8,757	3,843
Conceição de Macabu	347.27	18,706	16,483	2,223	21,211	18,337	2,874
Macaé	1,216.85	131,550	125,118	6,432	206,728	202,859	3,869
Quissamã	712.87	13,668	7,699	5,969	20,242	12,996	7,246
São Fidélis	1,031.56	36,774	26,515	10,259	37,543	29,679	7,864
São Francisco de Itabapoana	1,122.44	41,046	19,146	21,900	41,354	21,092	20,262
São João da Barra	455.04	27,503	19,451	8,052	32,747	25,693	7,054
Total	9,745.49	696,988	593,025	103,963	849,515	748,680	100,835

Fonte: IBGE, Censo Demográfico (2000); IBGE, Censo Demográfico (2010).

Ao observar os dados coletados no Censo Demográfico 2000 e 2010, nota-se o aumento da população total que passou de 696.988 em 2000 para 849.515 em 2010, uma variação de 21,88%. Com relação à população rural, houve uma redução de 3,01%.

Indicadores Sócioeconômicos

Município	Renda per capita - 2010 (em R\$)	IDEB	% de extremamente pobres	% vulneráveis à pobreza
Campos dos Goytacazes	524.88	3.60	3.67	55.65
Carapebus	641.61	4.50	1.93	44.98
Cardoso Moreira	620.35	3.80	3.71	41.21
Conceição de Macabu	537.66	4.70	4.33	49.26
Macaé	453.97	5.00	1.38	59.00
Quissamã	484.40	5.10	3.01	48.03
São Fidélis	657.53	4.90	2.28	47.66
São Francisco de Itabapoana	567.23	4.40	10.86	52.53
São João da Barra	669.30	4.80	3.69	33.55
Total	-	-	-	-

Fonte: INEP/MEC; IBGE, Censo Demográfico (2010).

Indicadores Sócioeconômicos

Município	IDHM		Índice de Gini	
	2000	2010	2000	2010
Campos dos Goytacazes	0.618	0.716	0.56	0.55
Carapebus	0.579	0.713	0.44	0.42
Cardoso Moreira	0.520	0.648	0.51	0.45
Conceição de Macabu	0.615	0.712	0.49	0.48
Macaé	0.665	0.764	0.56	0.56
Quissamã	0.561	0.704	0.51	0.53
São Fidélis	0.590	0.691	0.54	0.47
São Francisco de Itabapoana	0.503	0.639	0.61	0.49
São João da Barra	0.548	0.671	0.50	0.48
Total	-	-	-	-

Fonte: IBGE, Censo Demográfico (2000); IBGE, Censo Demográfico (2010).

A seguir, mapa que compara o IDH dos Censos Demográficos do IBGE de 2000 e 2010.

IDHM 2000

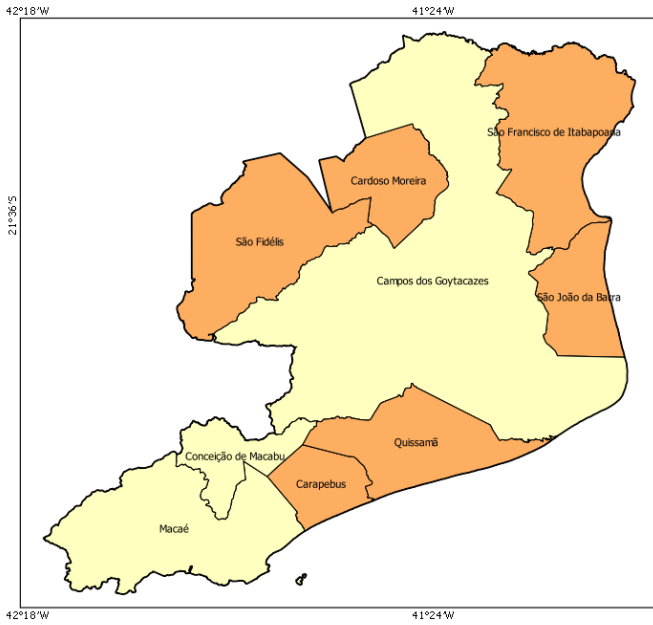

IDHM 2010

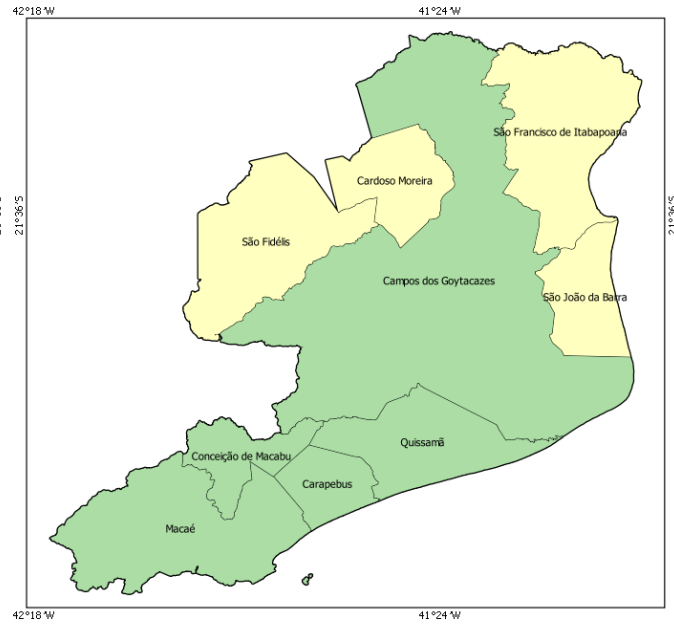

- muito baixo desenvolvimento humano (0,000 - 0,499)
- baixo desenvolvimento humano (0,500 - 0,599)
- médio desenvolvimento humano (0,600 - 0,699)
- alto desenvolvimento humano (0,700 - 0,799)
- muito alto desenvolvimento humano (acima de 0,800)

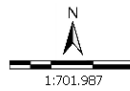

Sistema de Coord. Geográficas
DATUM SAD 69.
Fonte: Atlas do Desenvolvimento Humano 2000/2010;
Base Cartográfica: IBGE, 2006;
Base Territorial: DETER/SDT/MDA;
Elaboração: CGMA/SDT/MDA, março/2015.

No mapa a seguir, é possível observar a evolução comparativa do GINI considerando os Censos Demográficos do IBGE de 2000 e 2010.

GINI 2000

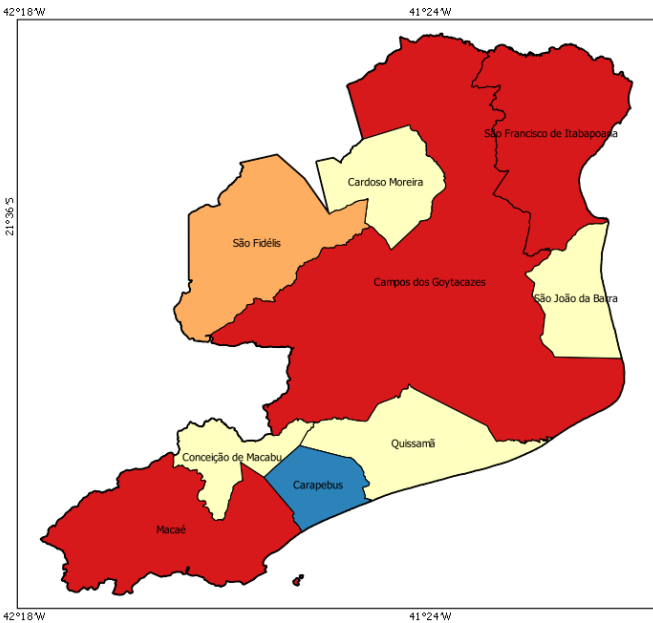

GINI 2010

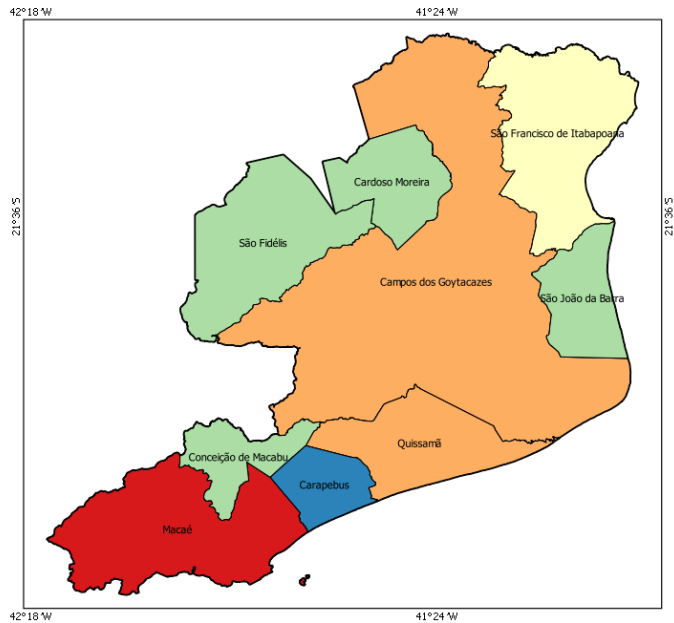

- 0,00 - 0,44
- 0,45 - 0,48
- 0,49 - 0,51
- 0,52 - 0,55
- acima de 0,55

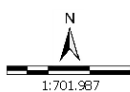

Sistema de Coord. Geográficas
DATUM SAD 69.
Fonte: Atlas do Desenvolvimento Humano 2000/2010;
Base Cartográfica: IBGE, 2006;
Base Territorial: DETER/SDT/MDA;
Elaboração: CGMA/SDT/MDA, março/2015.

Dados da Reforma Agrária

Município	Nº de Famílias Assentadas - Reforma Agrária	Número de Projetos - Reforma Agrária	Área Reformada - Reforma Agrária (em hectares)
Campos dos Goytacazes	615	10	17,740.00
Carapebus	302	3	5,006.00
Cardoso Moreira	149	3	2,427.00
Conceição de Macabu	242	3	2,427.00
Macaé	186	4	10,315.00
Quissamã	0	0	0.00
São Fidélis	21	1	623.00
São Francisco de Itabapoana	686	1	920.00
São João da Barra	0	0	0.00
Total	2,201	25	39,458.00

Fonte: DEA/INCRA (jan/2015).

Dados da Agricultura Familiar

Município	Nº de estabelecimentos da agricultura familiar	Pessoal ocupado na agricultura familiar	DAP - Pessoa Física
Campos dos Goytacazes	6,278	13,770	968
Carapebus	119	272	156
Cardoso Moreira	449	651	215
Conceição de Macabu	143	350	105
Macaé	391	799	282
Quissamã	173	262	204
São Fidélis	2,709	4,142	640
São Francisco de Itabapoana	2,777	6,398	728
São João da Barra	615	1,266	224
Total	13,654	27,910	3,522

Fonte: SAF/MDA (jan/2015); IBGE, Censo Agropecuário (2006).

Políticas Públicas para Agricultura Familiar

Município	ATER - Nº de Técnicos	Crédito Fundiário - Valores	PRONAF - Valores (R\$) (2013-2014)
Campos dos Goytacazes	0	41,000.00	8,868,771.81
Carapebus	0	0.00	49,925.36
Cardoso Moreira	0	0.00	1,474,674.92
Conceição de Macabu	0	0.00	73,347.96
Macaé	0	0.00	686,274.32
Quissamã	0	0.00	513,909.94
São Fidélis	0	365,525.43	4,422,571.19
São Francisco de Itabapoana	0	0.00	3,650,284.02
São João da Barra	0	0.00	636,640.86
Total	0	406,525.43	20,376,400.38

Fonte: Banco Central do Brasil (jan/2015); SIATER/MDA (jan/2015); SRA/MDA (nov/2014).

Políticas Públicas

Município	Programa Bolsa Família - Famílias Beneficiadas	Programa Bolsa Família - Valor em R\$	PRONATEC - Matrículas acumuladas a partir de nov/2011	PAA - CONAB - Valor Total Proposta	PNAE - Aquisições (R\$) Previstas da Agricultura Familiar em 2012
-----------	--	---------------------------------------	---	------------------------------------	---

Políticas Públicas

Município	Programa Bolsa Família - Famílias Beneficiadas	Programa Bolsa Família - Valor em R\$	PRONATEC - Matrículas acumuladas a partir de nov/2011	PAA - CONAB - Valor Total Proposta	PNAE - Aquisições (R\$) Previstas da Agricultura Familiar em 2012
Campos dos Goytacazes	28,548	4,836,334.00	4,371	0.00	81,458.00
Carapebus	832	122,775.00	179	0.00	6,146.42
Cardoso Moreira	1,130	150,863.00	160	0.00	0.00
Conceição de Macabu	1,528	259,360.00	0	0.00	0.00
Macaé	6,689	856,390.00	706	0.00	623,142.59
Quissamã	1,785	289,183.00	460	0.00	120,900.00
São Fidélis	3,282	498,299.00	473	0.00	0.00
São Francisco de Itabapoana	4,704	618,997.00	295	0.00	0.00
São João da Barra	3,216	636,391.00	480	0.00	129,500.22
Total	51,714	8,268,592.00	7,124	0.00	961,147.23

Fonte: PBSM/MDA (mar/2015); PBSM/MDA (fev/2015); PAA Data/SAGI/MDS (set/2014); FNDE (dez/2012).

Apoio à projetos de infraestrutura PROINF - 2003-2014

Ano	Nº Projetos	Valor
2003	1	52,946.28
2004	1	362,983.00
2005	1	150,000.00
2006	1	322,650.00
2007	1	50,440.00
2008	0	0.00
2009	0	0.00
2010	2	497,274.10
2011	1	175,000.00
2012	0	0.00
2013	0	0.00
2014	1	275,000.00
Total	9	1,886,293.38

Fonte: CEF (04/05/15); CGMA/SDT (jun/2015).

PROINF - Evolução de investimentos - 2003-2014

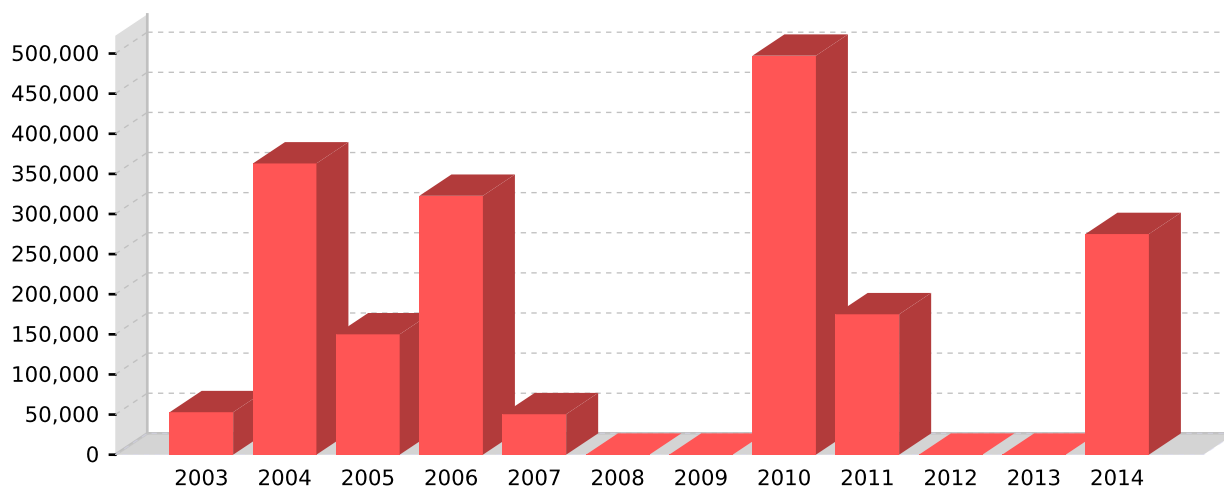

Fonte: CEF (04/05/15); CGMA/SDT (jun/2015).

PROINF - Projetos apoiados no Território - 2003-2014

Ano	Cód.Op	Proponente	município	Objeto	Valor	Sit. Contrato	Sit. Obra
2003	0157196	PM SAO FIDELIS	São Fidélis	COMERCIALIZACAO E CAPACITACAO DE ATIVIDADES APICOLAS	52,946.28	EM SITUACAO NORMAL	CONCLUIDA
2004	0170282	PM SAO FIDELIS	São Fidélis	CAPACITACAO DE PESCADORES ARTESANAIS:CONST.CENTRO,AQ.VEICULO E EQUIPAMENTOS P/ CENTRO, CAPACITACAO CIAT E AGRICULTORES	362,983.00	EM SITUACAO NORMAL	CONCLUIDA
2005	0176959	PM C DE MACABU	Conceição de Macabu	PRODUCAO DE CARVAO VEGETAL - AQUIS.INST.EQUIP.MAT. FABRICA DE CARVAO - ASSENTAMENTO SAO DOMINGOS	150,000.00	EM SITUACAO NORMAL	CONCLUIDA
2006	0198692	PM CARD MOREIRA	Cardoso Moreira	UNIDADE DE APOIO E INSTRUCAO PARA A COMERCIALIZACAO DA AGRI CULTURA FAMILIAR	322,650.00	EM SITUACAO NORMAL	CONCLUIDA
2007	0244220	PM CARD MOREIRA	Cardoso Moreira	IMPLANTACAO UNIDADE DEMONSTRATIVA PARA CAPACITACAO EM AGROECOLOGIA	50,440.00	EM SITUACAO NORMAL	CONCLUIDA
2010	0321665	PM CARD MOREIRA	Cardoso Moreira	Implantacao de Feira da Agricultura Familiar.	250,607.10	EM SITUACAO NORMAL	CONCLUIDA
2010	0327268	PM S.F.ITABAPOA	São Francisco de Itabapoana	PRODUCAO DE MUDAS, TRANSPORTE E GEOREFERENCIAMENTO	246,667.00	EM SITUACAO NORMAL	NAO INICIADA
2011	0372730	PM CARAPEBUS	Carapebus	AQUISICAO DE CAMINHAO COM CARROCERIA PARA TRANSPORTE DE PRODUTOS DA AGRICULTURA FAMILIAR EM APOIO AO PAA PNAE E DEMAIS E	175,000.00	EM SITUACAO NORMAL	CONCLUIDA
2014	0459302014	CARAPEBUS	Carapebus	Aquisição de kits de irrigação por gotejamento, específicos para agricultura familiar; Revitalização do viveiro para produção de mudas de hortaliças; Aquisição de veículo utilitário cabide dupla para transporte dos produtores e assistência técnica aos agricultores localizado no Município de Carapebus/RJ	275,000.00	EM SITUACAO NORMAL	NORMAL

Fonte: CEF (04/05/15); CGMA/SDT (jun/2015).