

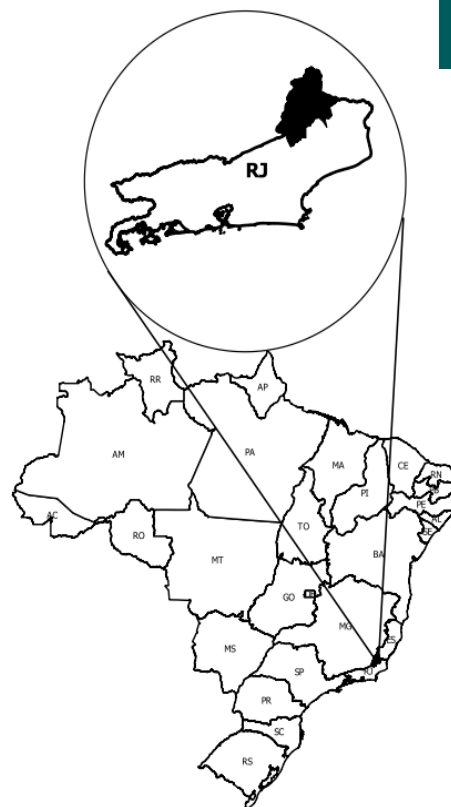

Noroeste - RJ

O Território da Cidadania Noroeste - RJ está localizado na região Sudeste e é composto por 13 municípios: Aperibé, Bom Jesus do Itabapoana, Cambuci, Italva, Itaocara, Itaperuna, Laje do Muriaé, Miracema, Natividade, Porciúncula, Santo Antônio de Pádua, São José de Ubá e Varre-Sai.

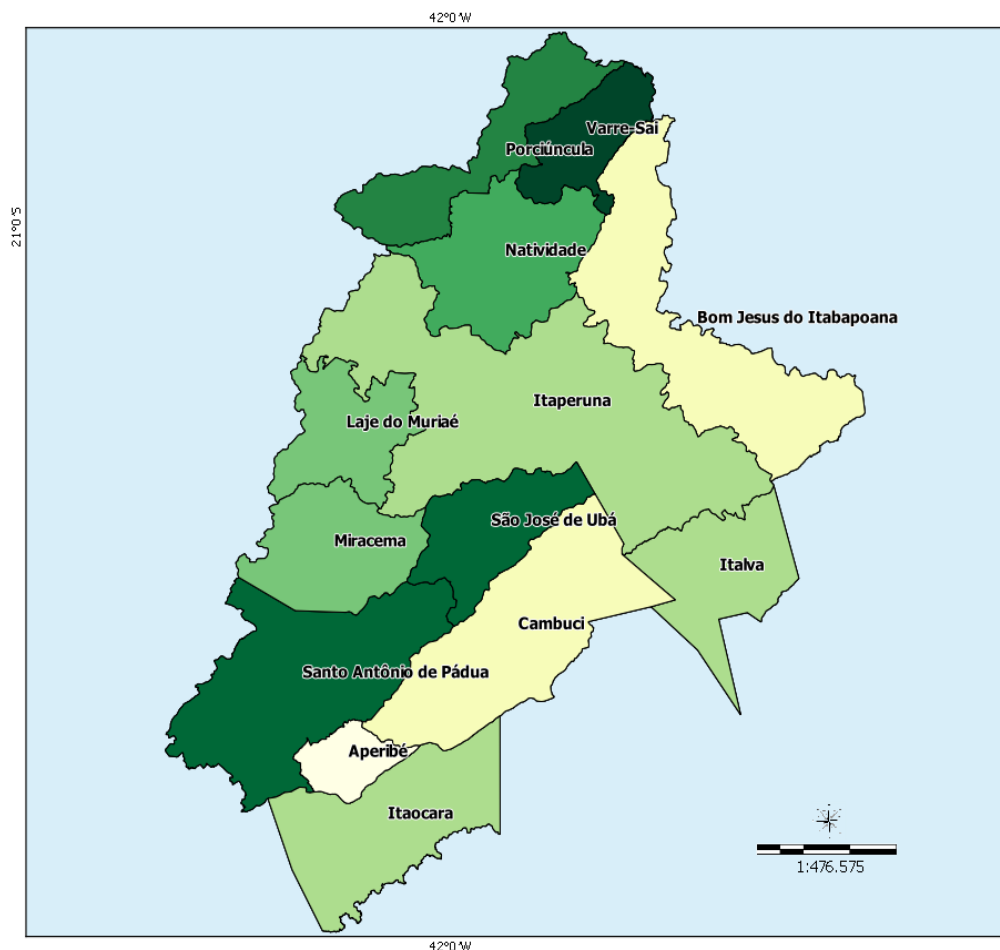

Sistema de Coord. Geográficas
DATUM SAD 69.

Fonte:
Base Cartográfica: IBGE, 2006;
Base Territorial: DETER/SDT/MDA;
Elaboração: CGMA/SDT/MDA, março/2015.

Dados Básicos do Território

Variável	Valor
Área (em Km ²)	5.372,62
População Total (hab.)	317.493
População Urbana (hab.)	262.335
População Rural (hab.)	55.158
Nº de Famílias Assentadas - Reforma Agrária	235
Número de Projetos - Reforma Agrária	3
Área Reformada - Reforma Agrária (em hectares)	3.707
Nº de estabelecimentos da agricultura familiar	7.752
Pessoal ocupado na agricultura familiar	15.278
Número de Pescadores	0

Fonte: IBGE, Censo Demográfico (2010); INCRA (2014); Atlas do Desenvolvimento Humano (2014); Índice de Desenvolvimento Humano/PNUD (2014).

Dados Demográficos

Município	Área (em Km²)	2000			2010		
		População Total (hab.)	População Urbana (hab.)	População Rural (hab.)	População Total (hab.)	População Urbana (hab.)	População Rural (hab.)
Aperibé	94.64	7,998	6,824	1,174	10,213	8,878	1,335
Bom Jesus do Itabapoana	598.83	33,632	27,427	6,205	35,411	29,927	5,484
Cambuci	561.70	14,617	9,916	4,701	14,827	11,292	3,535
Italva	293.82	12,612	8,827	3,785	14,063	10,242	3,821
Itaocara	431.34	22,999	15,928	7,071	22,899	17,326	5,573
Itaperuna	1,105.34	86,687	77,354	9,333	95,841	88,368	7,473
Laje do Muriaé	249.97	7,897	5,610	2,287	7,487	5,637	1,850
Miracema	304.51	27,042	24,030	3,012	26,843	24,741	2,102
Natividade	386.74	15,119	11,733	3,386	15,082	12,046	3,036
Porciúncula	302.03	15,941	12,013	3,928	17,760	13,890	3,870
Santo Antônio de Pádua	603.36	38,693	29,421	9,272	40,589	31,100	9,489
São José de Ubá	250.28	6,424	2,318	4,106	7,003	3,098	3,905
Varre-Sai	190.06	7,851	4,133	3,718	9,475	5,790	3,685
Total	5,372.62	297,512	235,534	61,978	317,493	262,335	55,158

Fonte: IBGE, Censo Demográfico (2000); IBGE, Censo Demográfico (2010).

Ao observar os dados coletados no Censo Demográfico 2000 e 2010, nota-se o aumento da população total que passou de 297.512 em 2000 para 317.493 em 2010, uma variação de 6,72%. Com relação à população rural, houve uma redução de 11,00%.

Indicadores Sócioeconômicos

Município	Renda per capita - 2010 (em R\$)	IDEB	% de extremamente pobres	% vulneráveis à pobreza
Aperibé	798.68	5.50	2.33	36.76
Bom Jesus do Itabapoana	649.62	5.00	3.41	45.78
Cambuci	604.45	4.70	3.05	46.33
Italva	635.50	5.70	2.94	42.06
Itaocara	593.88	5.60	2.58	48.75
Itaperuna	607.18	5.20	1.35	49.59
Laje do Muriaé	420.15	3.90	3.52	56.66
Miracema	801.63	5.20	1.84	37.49
Natividade	608.62	4.70	1.35	54.16
Porciúncula	678.30	4.60	9.34	44.13
Santo Antônio de Pádua	522.66	5.90	1.85	56.22
São José de Ubá	597.57	5.50	3.83	36.74
Varre-Sai	675.62	4.70	2.02	41.71
Total	-	-	-	-

Fonte: INEP/MEC; IBGE, Censo Demográfico (2010).

Indicadores Sócioeconômicos

Município	IDHM		Índice de Gini	
	2000	2010	2000	2010
Aperibé	0.620	0.692	0.55	0.43
Bom Jesus do Itabapoana	0.625	0.732	0.54	0.56
Cambuci	0.599	0.691	0.53	0.47
Italva	0.561	0.688	0.53	0.47
Itaocara	0.627	0.713	0.62	0.49
Itaperuna	0.624	0.730	0.54	0.47

Indicadores Sócioeconômicos

Município	IDHM		Índice de Gini	
	2000	2010	2000	2010
Laje do Muriaé	0.561	0.668	0.49	0.46
Miracema	0.615	0.713	0.59	0.50
Natividade	0.626	0.730	0.58	0.52
Porciúncula	0.572	0.697	0.54	0.56
Santo Antônio de Pádua	0.611	0.718	0.55	0.51
São José de Ubá	0.542	0.652	0.59	0.47
Varre-Sai	0.522	0.659	0.57	0.44
Total	-	-	-	-

Fonte: IBGE, Censo Demográfico (2000); IBGE, Censo Demográfico (2010).

A seguir, mapa que compara o IDH dos Censos Demográficos do IBGE de 2000 e 2010.

IDHM 2000

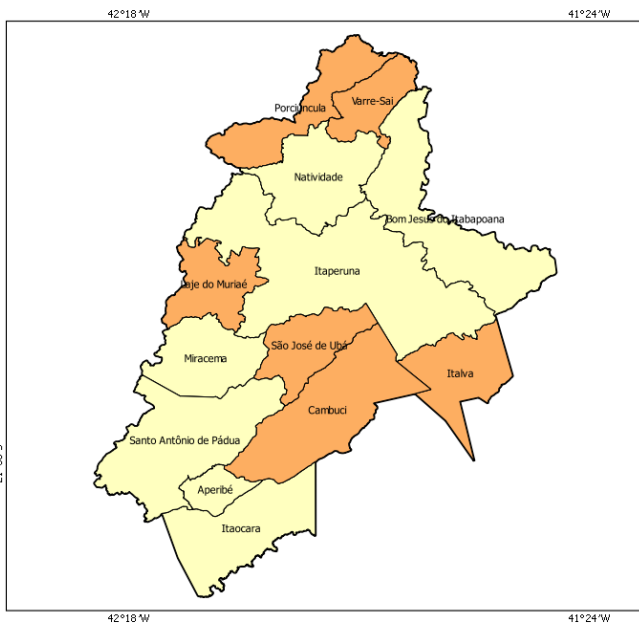

IDHM 2010

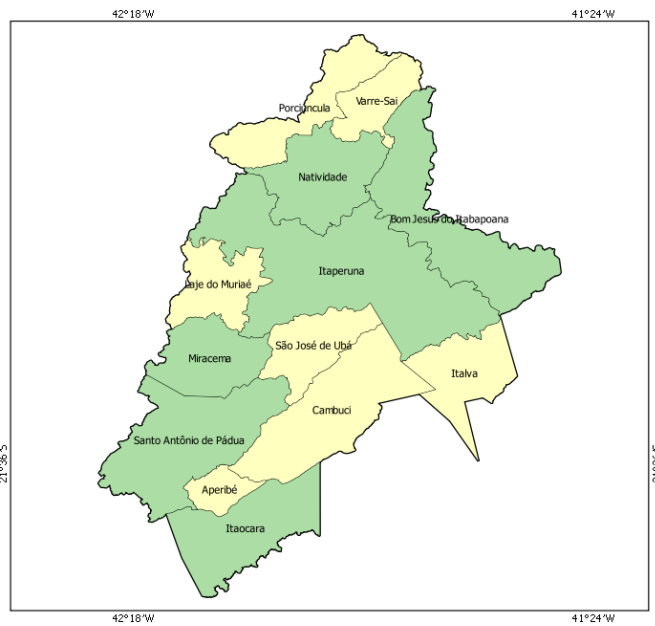

- muito baixo desenvolvimento humano (0,000 - 0,499)
- baixo desenvolvimento humano (0,500 - 0,599)
- médio desenvolvimento humano (0,600 - 0,699)
- alto desenvolvimento humano (0,700 - 0,799)
- muito alto desenvolvimento humano (acima de 0,800)

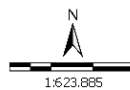

Sistema de Coord. Geográficas
DATUM SAD 69.
Fonte: Atlas do Desenvolvimento Humano 2000/2010;
Base Cartográfica: IBGE, 2006;
Base Territorial: DETER/SDT/MDA;
Elaboração: CGMA/SDT/MDA, março/2015.

No mapa a seguir, é possível observar a evolução comparativa do GINI considerando os Censos Demográficos do IBGE de 2000 e 2010.

GINI 2000

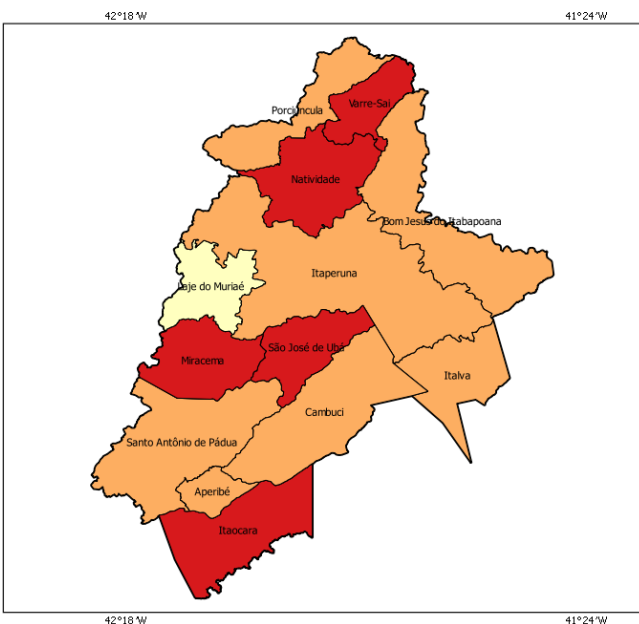

GINI 2010

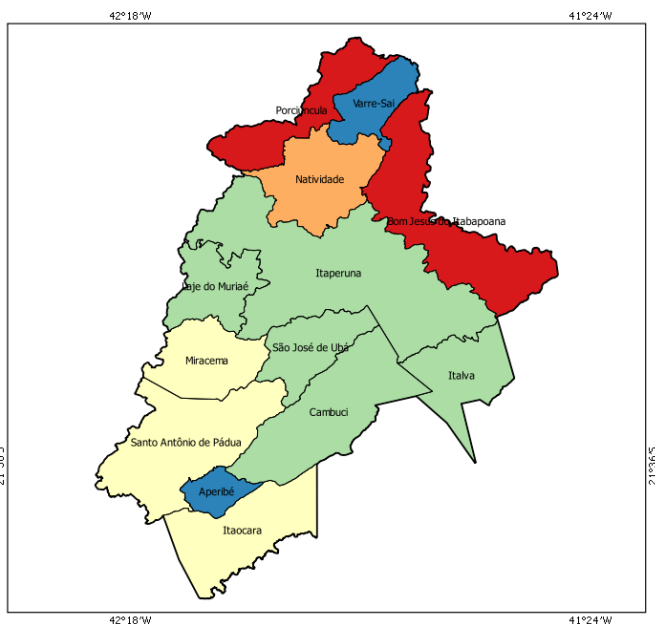

- 0,00 - 0,44
- 0,45 - 0,48
- 0,49 - 0,51
- 0,52 - 0,55
- acima de 0,55

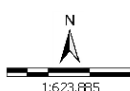

Sistema de Coord. Geográficas
DATUM SAD 69.
Fonte: Atlas do Desenvolvimento Humano 2000/2010;
Base Cartográfica: IBGE, 2006;
Base Territorial: DETER/SDT/MDA;
Elaboração: CGMA/SDT/MDA, março/2015.

Dados da Reforma Agrária

Município	Nº de Famílias Assentadas - Reforma Agrária	Número de Projetos - Reforma Agrária	Área Reformada - Reforma Agrária (em hectares)
Aperibé	0	0	0.00
Bom Jesus do Itabapoana	0	0	0.00
Cambuci	0	0	0.00
Italva	139	1	1,328.00
Itaocara	0	0	0.00
Itaperuna	96	2	2,379.00
Laje do Muriaé	0	0	0.00
Miracema	0	0	0.00
Natividade	0	0	0.00
Porciúncula	0	0	0.00
Santo Antônio de Pádua	0	0	0.00
São José de Ubá	0	0	0.00
Varre-Sai	0	0	0.00
Total	235	3	3,707.00

Fonte: DEA/INCR (jan/2015).

Dados da Agricultura Familiar

Município	Nº de estabelecimentos da agricultura familiar	Pessoal ocupado na agricultura familiar	DAP - Pessoa Física
Aperibé	209	406	114
Bom Jesus do Itabapoana	599	1,226	433
Cambuci	923	1,706	722
Italva	281	498	321
Itaocara	1,281	2,461	485
Itaperuna	807	1,832	650
Laje do Muriaé	273	393	96
Miracema	230	470	100
Natividade	314	516	375
Porciúncula	1,154	2,375	525
Santo Antônio de Pádua	832	1,382	322
São José de Ubá	345	823	512
Varre-Sai	504	1,190	550
Total	7,752	15,278	5,205

Fonte: SAF/MDA (jan/2015); IBGE, Censo Agropecuário (2006).

Políticas Públicas para Agricultura Familiar

Município	ATER - Nº de Técnicos	Crédito Fundiário - Valores	PRONAF - Valores (R\$) (2013-2014)
Aperibé	0	0.00	191,342.79
Bom Jesus do Itabapoana	0	1,991,163.30	3,475,686.15
Cambuci	0	74,416.40	6,793,628.63
Italva	0	0.00	1,052,272.94
Itaocara	0	0.00	2,266,370.53
Itaperuna	3	135,000.00	2,642,187.72
Laje do Muriaé	0	154,768.40	212,511.51
Miracema	0	0.00	359,541.39
Natividade	2	69,504.00	1,138,735.17
Porciúncula	4	404,918.80	2,502,033.81

Políticas Públicas para Agricultura Familiar

Município	ATER - Nº de Técnicos	Crédito Fundiário - Valores	PRONAF - Valores (R\$) (2013-2014)
Santo Antônio de Pádua	0	40,054.00	1,058,368.43
São José de Ubá	4	0.00	920,167.16
Varre-Sai	2	0.00	3,031,313.80
Total	15	2,869,824.90	25,644,160.03

Fonte: Banco Central do Brasil (jan/2015); SIATER/MDA (jan/2015); SRAMDA (nov/2014).

Políticas Públicas

Município	Programa Bolsa Família - Famílias Beneficiadas	Programa Bolsa Família - Valor em R\$	PRONATEC - Matrículas acumuladas a partir de nov/2011	PAA - CONAB - Valor Total Proposta	PNAE - Aquisições (R\$) Previstas da Agricultura Familiar em 2012
Aperibé	692	103,814.00	280	0.00	99,999.47
Bom Jesus do Itabapoana	3,180	471,686.00	748	0.00	90,869.96
Cambuci	1,396	217,783.00	330	0.00	0.00
Italva	1,068	162,734.00	378	13,000.00	0.00
Itaocara	1,705	205,192.00	1,260	0.00	43,545.60
Itaperuna	4,848	646,278.00	2,194	671,830.32	102,161.97
Laje do Muriaé	837	113,036.00	222	6,500.00	6,181.27
Miracema	2,059	389,226.00	300	0.00	0.00
Natividade	1,244	188,732.00	79	516,055.00	30,209.95
Porciúncula	1,402	210,810.00	715	45,500.00	68,735.00
Santo Antônio de Pádua	1,970	281,547.00	1,617	9,000.00	0.00
São José de Ubá	911	118,583.00	28	0.00	27,289.42
Varre-Sai	1,037	141,974.00	387	6,500.00	19,704.40
Total	22,349	3,251,395.00	8,538	1,268,385.32	488,697.04

Fonte: PBSM/MDA (mar/2015); PBSM/MDA (fev/2015); PAA Data/SAGI/MDS (set/2014); FNDE (dez/2012).

Apoio à projetos de infraestrutura PROINF - 2003-2014

Ano	Nº Projetos	Valor
2003	1	416,224.00
2004	1	362,982.45
2005	3	448,837.88
2006	3	371,944.27
2007	2	470,725.00
2008	0	0.00
2009	5	1,688,450.00
2010	1	338,241.91
2011	1	179,999.99
2012	1	350,000.00
2013	1	407,190.00
2014	4	2,025,000.00
Total	23	7,059,595.50

Fonte: CEF (04/05/15); CGMA/SDT (jun/2015).

PROINF - Evolução de investimentos - 2003-2014

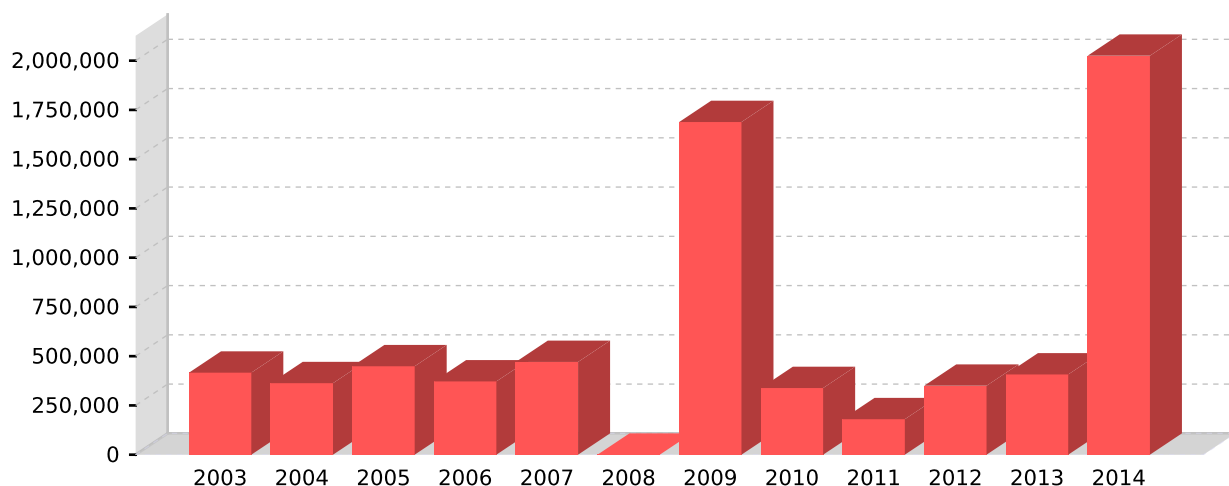

Fonte: CEF (04/05/15); CGMA/SDT (jun/2015).

PROINF - Projetos apoiados no Território - 2003-2014

Ano	Cód.Op	Proponente	município	Objeto	Valor	Sit. Contrato	Sit. Obra
2003	0157195	PM STO.A.PADUA	Santo Antônio de Pádua	IMPLANTACAO DE ENTREPOSTO DE PESCADO E CURSOS DE CAPACITACAO	416,224.00	EM SITUACAO NORMAL	CONCLUIDA
2004	0170281	PM PORCIUNCUA	Porciúncula	INCENTIVO A APICULTURA: AQUISICAO EQUIP. PARA ENTREPOSTO, VEICULO UTILITARIO E CURSOS DE CAPACITACAO.	362,982.45	EM SITUACAO NORMAL	CONCLUIDA
2005	0176963	PM S.JOSE UBA	São José de Ubá	TRANSPORTE DA PRODUCAO AGRICOLA FAMILIAR	101,888.00	EM SITUACAO NORMAL	CONCLUIDA
2005	0176964	PM VARRE-SAI	Varre-Sai	BENEFICIAMENTO DA PRODUCAO: AQUISICAO DE 20 CONJUNTOS LAVA- DOR/DESCASCADOR DE CAFE	249,030.00	EM SITUACAO NORMAL	CONCLUIDA
2005	0176962	PM ITAPERUNA	Itaperuna	COMERCIALIZACAO REGIONAL DA AGRICULTURA FAMILIAR - AQUIS.EQ.E MOBILIARIO E REFORMA E ADAP. INSTALACOES	97,919.88	EM SITUACAO NORMAL	CONCLUIDA
2006	0197500	PM PORCIUNCUA	Porciúncula	AQUISICAO DE TANQUE DE LEITE E DETERGENTE PARA HIGIENIZACAO	25,000.00	EM SITUACAO NORMAL	CONCLUIDA
2006	0197501	PM STO.A.PADUA	Santo Antônio de Pádua	AQUISICAO CONJ.CURRAL/APARTACAO/TRONCO/BALANCA, APARELHO UL TRA-SOM E CONJ. MOTOPICADEIRA PARA HIDROLISE DA CANA	49,357.60	EM SITUACAO NORMAL	CONCLUIDA
2006	0197502	PM MIRACEMA	Miracema	AQUISICAO DE EQUIPAMENTOS PARA BENEFICIAMENTO DA PRODUCAO	297,586.67	EM SITUACAO NORMAL	PARALISADA
2007	0244219	PM ITAPERUNA	Itaperuna	APOIO COMERCIALIZACAO	120,000.00	EM SITUACAO NORMAL	CONCLUIDA
2007	0237417	PM ITAOCARA	Itaocara	CONST./AMPLIACAO DO ESPACO CULTURAL, AQUIS. EQUIPAMENTOSP/ ALOJAMENTO, CAMINHAO C/CARROCERIA, VEICULO, REFORMA ESTRUTUR	350,725.00	TCE - TOMADAS DE CONTAS ESPECIAIS	CONCLUIDA
2009	0305478	PM PORCIUNCUA	Porciúncula	Escoamento da producao, atraves da aquisicao de caminhao com bau isotermico refrigerado.	155,200.00	EM SITUACAO NORMAL	CONCLUIDA
2009	0310327	PM ITAPERUNA	Itaperuna	Aquisicao de maquinas para apoio a agricultura familiar.	341,250.00	EM SITUACAO NORMAL	CONCLUIDA
2009	0312078	PM NATIVIDADE	Natividade	Aquisicao de caminhoes e retroescavadeira	490,000.00	EM SITUACAO NORMAL	CONCLUIDA
2009	0310326	PM BJ ITABAPOAN	Bom Jesus do Itabapoana	Aquisicao de Retroescavadeira para apoio a agricultura familiar.	222,000.00	EM SITUACAO NORMAL	CONCLUIDA
2009	0311389	PM BJ ITABAPOAN	Bom Jesus do Itabapoana	Aquisicao de Motoniveladora	480,000.00	EM SITUACAO NORMAL	CONCLUIDA
2010	0321666	PM S.JOSE UBA	São José de Ubá	Ampliacao do Processo produtivo da Caprinocultura no Noroeste FLUMINENSE - ESTOCAGEM,TRANSPORTE E COMERCIALIZACAO PRODUC	338,241.91	EM SITUACAO NORMAL	CONCLUIDA
2011	0372731	PM PORCIUNCUA	Porciúncula	AMPLIACAO UNIDADE DE SELECAO E BENEFICIAMENTO DE FRUTAS ATRAVES CONSTRUCAO DE GALPAO.	179,999.99	EM SITUACAO NORMAL	PARALISADA
2012	0401670	PM S.JOSE UBA	São José de Ubá	AQUISICAO DE VEICULOS MAQUINAS E EQUIPAMENTOS DO MERCADO DO PRODUTOR DO NOROESTE FLUMINENSE	350,000.00	EM SITUACAO NORMAL	ATRASADA
2013	0426164	PM STO.A.PADUA	Santo Antônio de Pádua	AQUISICAO DE VEICULOS UTILITARIOSCAMINHAO BAU 4T FREEZER BARRACA BALANCA E VEICULO DE TRANSPORTE PARA 12 PESSOAS	407,190.00	EM SITUACAO NORMAL	NAO INICIADA
2014	0296612014	PORCIUNCUA	Porciúncula	OBJETO	300,000.00	EM SITUACAO NORMAL	NORMAL
2014	1021931	PM S.JOSE UBA	São José de Ubá	Restaurar as dependencias do Mercado do Produtor do Noroeste Fluminense refazendo as estruturas que sustentam a cobertur	425,000.00	CONTRATADA COM CLAUSULA SUSPENSIVA	NAO INICIADA
2014	0203842014	SANTO ANTONIO DE PADUA	Santo Antônio de Pádua	OBJETO	1,000,000.00	EM SITUACAO NORMAL	NORMAL
2014	0267812014	SANTO ANTONIO DE PADUA	Santo Antônio de Pádua	OBJETO	300,000.00	EM SITUACAO NORMAL	NORMAL

Fonte: CEF (04/05/15); CGMA/SDT (jun/2015).