

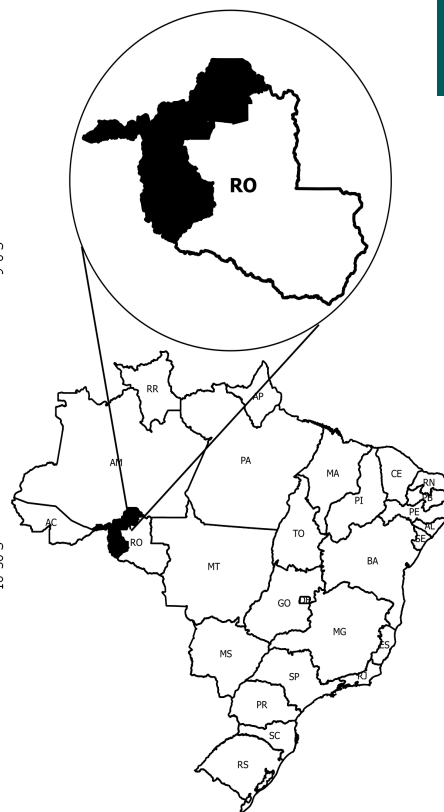

Madeira Mamoré - RO

O Território da Cidadania Madeira Mamoré - RO está localizado na região Norte e é composto por 5 municípios: Candeias do Jamari, Guajará-Mirim, Itapuã do Oeste, Nova Mamoré e Porto Velho.

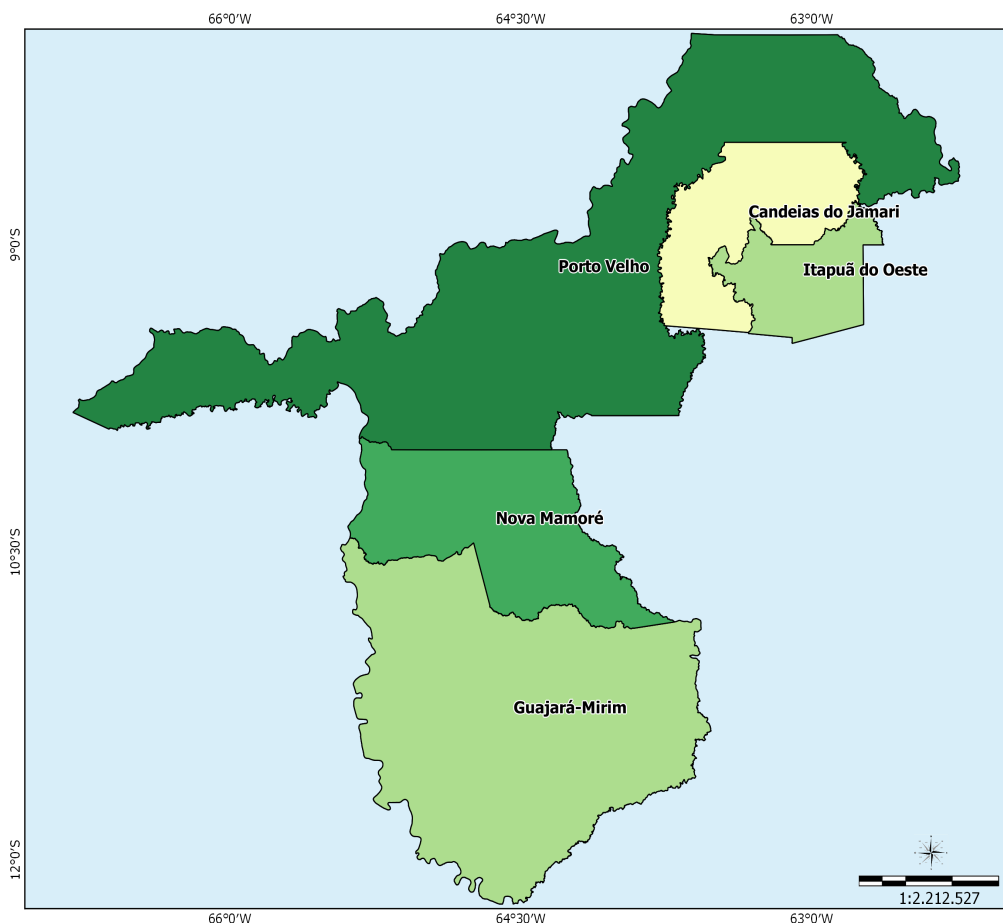

Sistema de Coord. Geográficas
DATUM SAD 69.

Fonte:
Base Cartográfica: IBGE, 2006;
Base Territorial: DETER/SDT/MDA;
Elaboração: CGMA/SDT/MDA, março/2015.

Dados Básicos do Território

Variável	Valor
Área (em Km ²)	79.949,20
População Total (hab.)	521.074
População Urbana (hab.)	457.116
População Rural (hab.)	63.958
Nº de Famílias Assentadas - Reforma Agrária	6.894
Número de Projetos - Reforma Agrária	42
Área Reformada - Reforma Agrária (em hectares)	1.856.087
Nº de estabelecimentos da agricultura familiar	4.900
Pessoal ocupado na agricultura familiar	13.333
Número de Pescadores	0

Fonte: IBGE, Censo Demográfico (2010); INCRA (2014); Atlas do Desenvolvimento Humano (2014); Índice de Desenvolvimento Humano/PNUD (2014).

Dados Demográficos

Município	Área (em Km²)	2000			2010		
		População Total (hab.)	População Urbana (hab.)	População Rural (hab.)	População Total (hab.)	População Urbana (hab.)	População Rural (hab.)
Candeias do Jamari	6,843.87	13,111	9,351	3,760	19,779	12,887	6,892
Guajará-Mirim	24,855.72	38,012	33,004	5,008	41,656	35,207	6,449
Itapuã do Oeste	4,081.58	6,816	3,671	3,145	8,566	5,222	3,344
Nova Mamoré	10,071.64	14,769	7,241	7,528	22,546	13,067	9,479
Porto Velho	34,096.39	334,585	273,496	61,089	428,527	390,733	37,794
Total	79,949.20	407,293	326,763	80,530	521,074	457,116	63,958

Fonte: IBGE, Censo Demográfico (2000); IBGE, Censo Demográfico (2010).

Ao observar os dados coletados no Censo Demográfico 2000 e 2010, nota-se o aumento da população total que passou de 407.293 em 2000 para 521.074 em 2010, uma variação de 27,94%. Com relação à população rural, houve uma redução de 20,58%.

Indicadores Sócioeconômicos

Município	Renda per capita - 2010 (em R\$)	IDEB	% de extremamente pobres	% vulneráveis à pobreza
Candeias do Jamari	507.69	3.50	7.14	62.32
Guajará-Mirim	396.36	4.50	10.38	62.37
Itapuã do Oeste	494.69	4.00	9.04	55.38
Nova Mamoré	499.59	3.90	11.73	66.34
Porto Velho	493.67	4.30	2.64	71.35
Total	-	-	-	-

Fonte: INEP/MEC; IBGE, Censo Demográfico (2010).

Indicadores Sócioeconômicos

Município	IDHM		Índice de Gini	
	2000	2010	2000	2010
Candeias do Jamari	0.478	0.649	0.52	0.47
Guajará-Mirim	0.573	0.657	0.60	0.54
Itapuã do Oeste	0.478	0.614	0.65	0.47
Nova Mamoré	0.446	0.587	0.66	0.52
Porto Velho	0.613	0.736	0.61	0.56
Total	-	-	-	-

Fonte: IBGE, Censo Demográfico (2000); IBGE, Censo Demográfico (2010).

A seguir, mapa que compara o IDH dos Censos Demográficos do IBGE de 2000 e 2010.

IDHM 2000

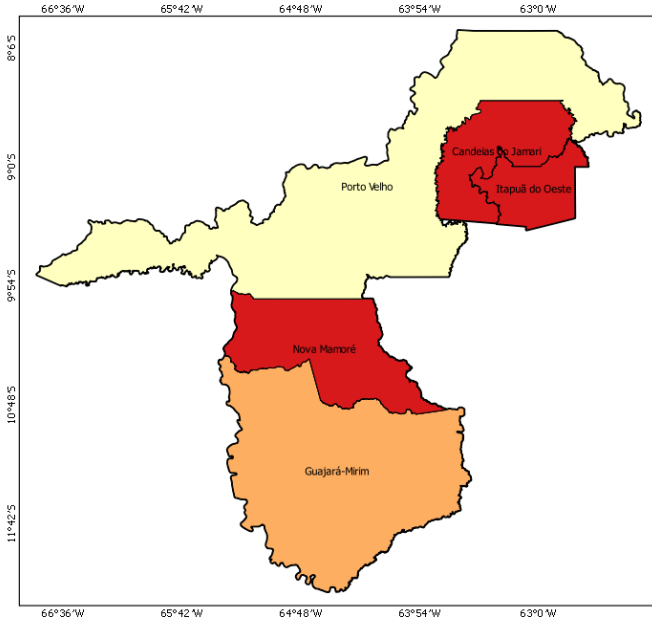

IDHM 2010

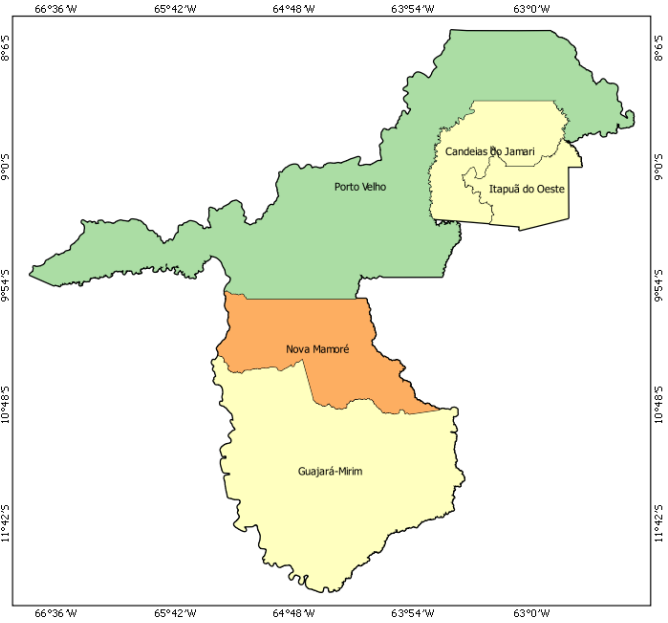

- muito baixo desenvolvimento humano (0,000 - 0,499)
- baixo desenvolvimento humano (0,500 - 0,599)
- médio desenvolvimento humano (0,600 - 0,699)
- alto desenvolvimento humano (0,700 - 0,799)
- muito alto desenvolvimento humano (acima de 0,800)

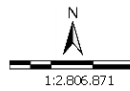

Sistema de Coord. Geográficas
DATUM SAD 69.
Fonte: Atlas do Desenvolvimento Humano 2000/2010;
Base Cartográfica: IBGE, 2006;
Base Territorial: DETER/SDT/MDA;
Elaboração: CGMA/SDT/MDA, março/2015.

No mapa a seguir, é possível observar a evolução comparativa do GINI considerando os Censos Demográficos do IBGE de 2000 e 2010.

GINI 2000

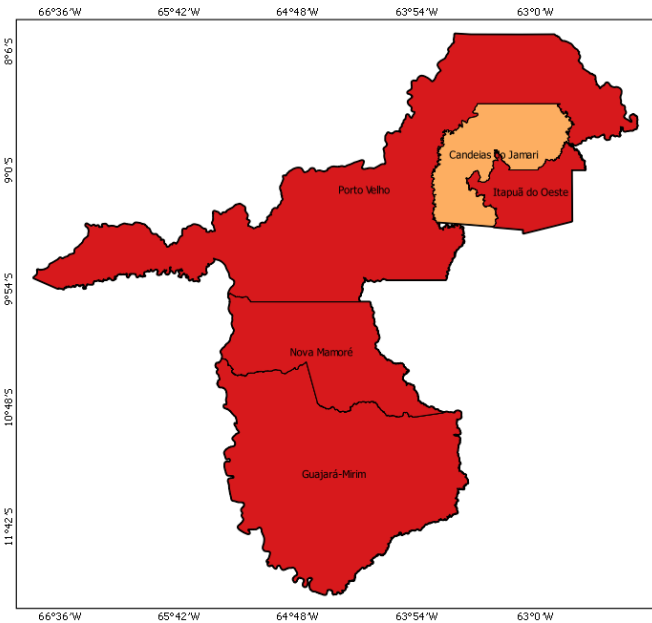

GINI 2010

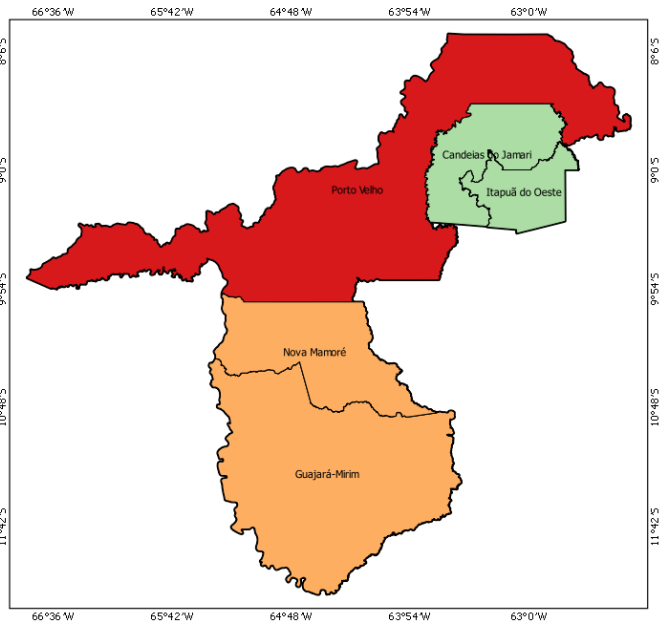

- 0,00 - 0,44
- 0,45 - 0,48
- 0,49 - 0,51
- 0,52 - 0,55
- acima de 0,55

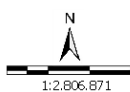

Sistema de Coord. Geográficas
DATUM SAD 69.
Fonte: Atlas do Desenvolvimento Humano 2000/2010;
Base Cartográfica: IBGE, 2006;
Base Territorial: DETER/SDT/MDA;
Elaboração: CGMA/SDT/MDA, março/2015.

Dados da Reforma Agrária

Município	Nº de Famílias Assentadas - Reforma Agrária	Número de Projetos - Reforma Agrária	Área Reformada - Reforma Agrária (em hectares)
Candeias do Jamari	2,399	10	243,502.00
Guajará-Mirim	337	5	770,498.00
Itapuã do Oeste	0	0	0.00
Nova Mamoré	1,376	10	176,760.00
Porto Velho	2,782	17	665,327.00
Total	6,894	42	1,856,087.00

Fonte: DEA/INCRA (jan/2015).

Dados da Agricultura Familiar

Município	Nº de estabelecimentos da agricultura familiar	Pessoal ocupado na agricultura familiar	DAP - Pessoa Física
Candeias do Jamari	639	1,519	1,253
Guajará-Mirim	165	451	718
Itapuã do Oeste	551	1,695	813
Nova Mamoré	1,223	3,584	2,225
Porto Velho	2,322	6,084	5,235
Total	4,900	13,333	10,244

Fonte: SAF/MDA (jan/2015); IBGE, Censo Agropecuário (2006).

Políticas Públicas para Agricultura Familiar

Município	ATER - Nº de Técnicos	Crédito Fundiário - Valores	PRONAF - Valores (R\$) (2013-2014)
Candeias do Jamari	8	0.00	10,438,175.46
Guajará-Mirim	9	0.00	1,012,950.01
Itapuã do Oeste	2	0.00	13,630,033.54
Nova Mamoré	11	0.00	32,105,090.93
Porto Velho	20	108,920.22	46,719,219.89
Total	50	108,920.22	103,905,469.83

Fonte: Banco Central do Brasil (jan/2015); SIATER/MDA (jan/2015); SRA/MDA (nov/2014).

Políticas Públicas

Município	Programa Bolsa Família - Famílias Beneficiadas	Programa Bolsa Família - Valor em R\$	PRONATEC - Matrículas acumuladas a partir de nov/2011	PAA - CONAB - Valor Total Proposta	PNAE - Aquisições (R\$) Previstas da Agricultura Familiar em 2012
Candeias do Jamari	1,944	308,793.00	44	0.00	0.00
Guajará-Mirim	4,275	735,448.00	559	0.00	0.00
Itapuã do Oeste	1,064	152,603.00	48	0.00	0.00
Nova Mamoré	3,258	507,696.00	156	0.00	0.00
Porto Velho	26,078	4,152,615.00	14,832	0.00	0.00
Total	36,619	5,857,155.00	15,639	0.00	0.00

Fonte: PBSM/MDA (mar/2015); PBSM/MDA (fev/2015); PAA Data/SAGI/MDS (set/2014); FNDE (dez/2012).

Apoio à projetos de infraestrutura PROINF - 2003-2014

Ano	Nº Projetos	Valor
-----	-------------	-------

Apoio à projetos de infraestrutura PROINF - 2003-2014

Ano	Nº Projetos	Valor
2003	1	70,200.00
2004	9	740,957.72
2005	9	644,484.04
2006	0	0.00
2007	6	563,581.00
2008	1	286,650.00
2009	5	2,660,966.80
2010	4	936,770.00
2011	1	584,452.00
2012	5	2,574,700.00
2013	6	1,482,879.50
2014	3	554,575.00
Total	50	11,100,216.06

Fonte: CEF (04/05/15); CGMA/SDT (jun/2015).

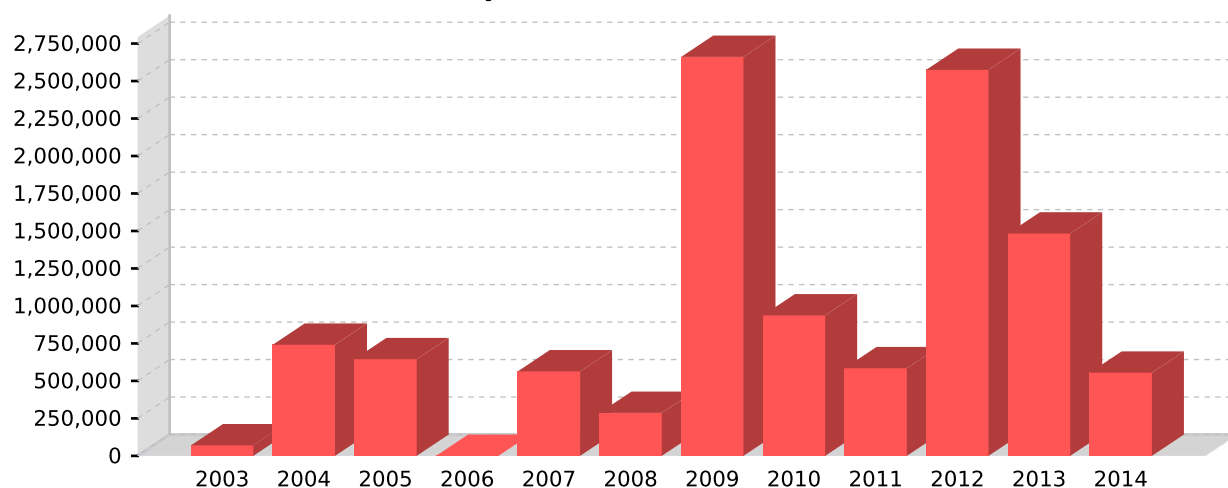
PROINF - Evolução de investimentos - 2003-2014

Fonte: CEF (04/05/15); CGMA/SDT (jun/2015).

PROINF - Projetos apoiados no Território - 2003-2014

Ano	Cód.Op	Proponente	município	Objeto	Valor	Sit.Contrato	Sit.Obra
2003	0157643	ESTADO RONDONIA	Porto Velho	FORTELECIMENTO E APOIO DE ATER NO TERRITORIO CENTRAL	70,200.00	EM SITUACAO NORMAL	CONCLUIDA
2004	0169743	CPPT CUNIA	Porto Velho	PROGRAMA NACIONAL DE FORTALECIMENTO DA AGRICULTURA FAMILIAR CAPACITACAO DE AGRICULTORES	78,966.13	EM SITUACAO NORMAL	ATRASADA
2004	0171076	CPPT CUNIA	Porto Velho	INFRA-ESTRUTURA E SERVICOS - CAPACITACAO	60,000.00	EM SITUACAO NORMAL	PARALISADA
2004	0168821	MILENIO	Porto Velho	CURSO DE CAPACTACAO	69,505.00	EM SITUACAO NORMAL	PARALISADA
2004	0167829	PM CANDEIAS JAM	Candeias do Jamari	INFRA ESTRUTURA E SERVICOS	150,000.00	EM SITUACAO NORMAL	CONCLUIDA
2004	0169740	COOTRARON	Porto Velho	CAPACITACAO DE AGRICULTORES FAMILIARES	26,714.59	EM SITUACAO NORMAL	CONCLUIDA
2004	0170276	MILENIO	Porto Velho	PROMOVER PROCESSOS DE MOBILIZACAO PARA GESTAO PARTICIPATIVA DO DESENVOLVIMENTO SUSTENTAVEL DO TERRIT. DE ARIQUEMES/RO	52,720.00	EM SITUACAO NORMAL	PARALISADA
2004	0167878	PM NOVA MAMORE	Nova Mamoré	CONSTRUCAO DE GALPOES PARA DEPOSITO DE PRODUTOS AGRICOLAS NODISTRITO DE PALMEIRAS E NOVA DIMENSAO.	200,000.00	EM SITUACAO NORMAL	CONCLUIDA
2004	0169959	COOTRARON	Porto Velho	PROGRAMA DE DESENVOLVIMENTO SUSTENTAVEL DE TERRITORIOS RURAIS	50,582.00	TCE - TOMADAS DE CONTAS ESPECIAIS	CONCLUIDA
2004	0170256	CPPT CUNIA	Porto Velho	PLANO TERRITORIAL DE DESENVOLVIMENTO RURAL SUSTENTAVEL	52,470.00	EM SITUACAO NORMAL	ATRASADA
2005	0177452	PM GUAJARA-MIRI	Guajará-Mirim	AQUIS DE MAQU E EQUIP BENEFICIAMENTO DE FARINHA MANDIOCA E AQUIS DE MAQU E EQUIP P/ PRODUCAO DE ARTESANATO	32,980.00	EM SITUACAO NORMAL	CONCLUIDA
2005	0186343	COOTRARON	Porto Velho	MOBILIZACAO E ARTICULACAO PARA GESTAO PATICIPATIVA E DESENVOLVIMENTO SUSTENTAVEL DA INSTANCIA TERRITORIAL	65,633.04	TCE - TOMADAS DE CONTAS ESPECIAIS	CONCLUIDA
2005	0177443	COOTRARON	Porto Velho	CAPACITACAO EM TECNICAS DE PSICULTURA E GESTAO SOCIAL	89,391.00	TCE - TOMADAS DE CONTAS ESPECIAIS	CONCLUIDA
2005	0184072	CPPT CUNIA	Porto Velho	APOIAR O PROCESSO DE FORMACAO DE ATORES SOCIAIS NOS TERRITORIOS RURAIS MADEIRA MAMORE	39,600.00	EM SITUACAO NORMAL	ATRASADA

PROINF - Projetos apoiados no Território - 2003-2014

Ano	Cód.Op	Proponente	município	Objeto	Valor	Sit.Contrato	Sit.Obra
2005	0177451	PM NOVA MAMORE	Nova Mamoré	AQUISICAO DE CAMINHAO DE 08 TONELADAS	130,950.00	EM SITUACAO NORMAL	CONCLUIDA
2005	0177454	PM ITAPUA OESTE	Itapua do Oeste	INFRA-ESTRUTURA E SERVICOS FORTALECIMENTO A COMERCIALIZACAO	32,980.00	EM SITUACAO NORMAL	CONCLUIDA
2005	0177453	PM CANDEIAS JAM	Candeias do Jamari	FOMENTO A CENTRAL DE COMERCIALIZACAO AQUISICAO DE FARINHEIRAS E EQUIPAMENTOS PARA PRODUCAO DE ARTESANATO	24,250.00	EM SITUACAO NORMAL	CONCLUIDA
2005	0186348	PM NOVA MAMORE	Nova Mamoré	CONSTRUCAO DA CASA DA FARINHA	100,000.00	EM SITUACAO NORMAL	ATRASADA
2005	0186342	CPPT CUNIA	Porto Velho	INFRA-ESTRUTURA E SERVICOS NOSW TERRITORIOS RURAIS MADEIRA MMAMORE	128,700.00	EM SITUACAO NORMAL	ATRASADA
2007	0241263	PM CANDEIAS JAM	Candeias do Jamari	APOIO ASSISTENCIA TECNICA	84,900.00	EM SITUACAO NORMAL	CONCLUIDA
2007	0241249	PM PORTO VELHO	Porto Velho	FORTALECIMENTO CAPACIDADE PRODUTIVA	125,000.00	EM SITUACAO NORMAL	CONCLUIDA
2007	0237979	PM ITAPUA OESTE	Itapua do Oeste	FORTALECIMENTO GESTAO SOCIAL E INSTALACAO DE LABORATORIO DE INFORMATICA	48,954.00	EM SITUACAO NORMAL	CONCLUIDA
2007	0237976	PM CANDEIAS JAM	Candeias do Jamari	FORTALECIMENTO DA ORGANIZACAO SOCIAL E FOMENTO A PRODUCAO AGRICOLA	55,738.00	EM SITUACAO NORMAL	CONCLUIDA
2007	0237978	PM GUAJARA-MIRI	Guajará-Mirim	AQUISICAO DE MAQUINAS, EQUIPAMENTOS DE INFORMATICA, UTILITARIO E EDIFICACAO.	95,665.00	EM SITUACAO NORMAL	CONCLUIDA
2007	0237977	SEAGRI	Porto Velho	APOIO ESTRUTURACAO EFA, CIAT E OUTRAS ORGANIZACOES SOCIAIS	153,324.00	EM SITUACAO NORMAL	CONCLUIDA
2008	0278815	PM PORTO VELHO	Porto Velho	FORTALECIMENTO CAPACIDADE PRODUTIVA E APOIO BENEFICIAMENTO ARROZ, FRUTAS, MANDIOCA	286,650.00	EM SITUACAO NORMAL	CONCLUIDA
2009	0307222	PM CANDEIAS JAM	Candeias do Jamari	AQUISICAO DE MAQUINAS E EQUIPAMENTOS, IMPLANTACAO DE VIVEIROE FARINHEIRA.	146,600.00	EM SITUACAO NORMAL	CONCLUIDA
2009	0311390	PM PORTO VELHO	Porto Velho	Estruturacao de agroindustrias no Municipio de Porto Velho	200,000.00	EM SITUACAO NORMAL	ATRASADA
2009	0311409	PM ITAPUA OESTE	Itapua do Oeste	POTENCIALIZAR COMERCIALIZACAO DOS AGRICULTORES FAMILIARES ATRAVES DA CONSTRUCAO DE BARRACAO P/ FUNCIONAMENTO DA FEIRA MU	209,908.00	EM SITUACAO NORMAL	CONCLUIDA
2009	0315362	CENTRO RIO TERR	Porto Velho	CONSOLIDAR A POLITICA DE GESTAO DOS TERRITORIOS DA Cidadania Madeira Mamore (TMM), Vale do Jamari (TVJ), Centra	2,004,458.80	EM SITUACAO NORMAL	NORMAL
2009	0307289	PM NOVA MAMORE	Nova Mamoré	Aquisicao de um Trator Agricola de pneus, uma Grade Aradora de arrasto, uma Grade Niveladora, Carreta Agricola e uma C	100,000.00	EM SITUACAO NORMAL	CONCLUIDA
2010	0329453	PM CANDEIAS JAM	Candeias do Jamari	Aquisicao de Trator e Implementos.	150,000.00	EM SITUACAO NORMAL	CONCLUIDA
2010	0323551	ESTADO RONDONIA	Porto Velho	AQUISICAO DE VEICULO	320,000.00	EM SITUACAO NORMAL	CONCLUIDA
2010	0344359	PM ITAPUA OESTE	Itapua do Oeste	Aquisicao de Caminhao equipado com carroceria em madeira	150,000.00	EM SITUACAO NORMAL	CONCLUIDA
2010	0328870	PM ITAPUA OESTE	Itapua do Oeste	AQUISICAO DE EQUIPAMENTOS, VEICULOS, VAN E AMPLIACAO DE VIVEIRO	316,770.00	EM SITUACAO NORMAL	CONCLUIDA
2011	0371441	PM ITAPUA OESTE	Itapua do Oeste	Implantacao de Centro de Apoio ao Pequeno Produtor	584,452.00	EM SITUACAO NORMAL	CONCLUIDA
2012	0398604	PM NOVA MAMORE	Nova Mamoré	Aquisicao de veiculo utilitario 4 X 4	100,000.00	EM SITUACAO NORMAL	CONCLUIDA
2012	0396685	PM PORTO VELHO	Porto Velho	AQUISICAO DE 2 (DUAS) GRADES ARADORAS HIDRAULICAS E 2 (DOIS) TRATORES AGRICOLAS DE PNEUS.	200,000.00	EM SITUACAO NORMAL	CONCLUIDA
2012	1003668	SEAGRI	Porto Velho	Aquisicao de veiculos para apoiar o transporte da producao da Agricultura Familiar no Territorio da Cidadania Madeira Ma	800,000.00	EM SITUACAO NORMAL	NAO INICIADA
2012	0401706	PM GUAJARA-MIRI	Guajará-Mirim	AQUISICAO DE 2 CAMINHOS COM CACAMBA 0KM PARA ATENDER NECESSIDADES DA SECRETARIA MUNICIPAL DE OBRAS E SERVICOS PUBLICOS SE	524,700.00	EM SITUACAO NORMAL	CONCLUIDA
2012	0399426	SEAGRI	Porto Velho	veiculos tipo caminhao leve, veiculo popular, embarcacao com motor de popa.	950,000.00	EM SITUACAO NORMAL	CONCLUIDA
2013	1009231	SEAGRI	Porto Velho	Aquisicao de equipamentos para perfuracao de pocos profundo.	276,221.00	EM SITUACAO NORMAL	NAO INICIADA
2013	1009792	PM GUAJARA-MIRI	Guajará-Mirim	Aquisicao de trator e implementos agricolas para atender a Secretaria Municipal de Agricultura e Pesca-SEMAGRIP do munic	200,000.00	PRESTACAO DE CONTAS FINAL	CONCLUIDA
2013	1009487	PM GUAJARA-MIRI	Guajará-Mirim	Aquisicao de maquinas e implementos agricolas para atender a area rural atraves da Secretaria Municipal de Agricultura e	140,000.00	EM SITUACAO NORMAL	PARALISADA
2013	1011104	SEAGRI	Porto Velho	Aquisicao de Veiculos para apoio ao Servico de Inspecao sanitaria municipal;Aquisicao de Camara Fria para armazenamento	262,908.50	EM SITUACAO NORMAL	NAO INICIADA
2013	1011603	SEAGRI	Porto Velho	Aquisicao de micro tratores e de maquinas para perfurar pocos artesanios.	403,750.00	EM SITUACAO NORMAL	NAO INICIADA
2013	1009223	PM GUAJARA-MIRI	Guajará-Mirim	Aquisicao de um caminhao 4x2 equipado com cacamba basculante 6M3 para atender a area rural atraves da Secretaria Municipi	200,000.00	EM SITUACAO NORMAL	PARALISADA
2014	1022066	SEAGRI	Porto Velho	Aquisicao de equipamento para perfuracao de pocos e de veiculos utilitarios.	314,575.00	LIMINAR JUDICIAL - RESTRICAO CADASTRAL	NAO INICIADA
2014	0561922014	GUAJARA	Guajará-Mirim	Aquisicao de máquinas e equipamentos agricolas para atender a Secretaria Municipal de Agricultura e Pesca-SEMAGRIP do municipio de Guajara-Mirim.	120,000.00	EM SITUACAO NORMAL	NORMAL
2014	0561472014	CANDEIAS DO JAMAR	Candeias do Jamari	AQUISIÇÃO DE TRATOR AGRICOLA	120,000.00	EM SITUACAO NORMAL	NORMAL

Fonte: CEF (04/05/15); CGMA/SDT (jun/2015).