

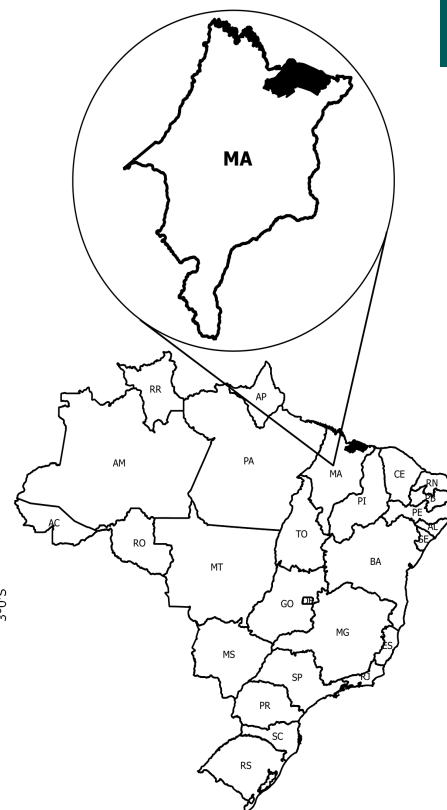

Lençóis Maranhenses/Munin - MA

O Território da Cidadania Lençóis Maranhenses/Munin - MA está localizado na região Nordeste e é composto por 12 municípios: Axixá, Bacabeira, Barreirinhas, Cachoeira Grande, Humberto de Campos, Icatu, Morros, Paulino Neves, Presidente Juscelino, Primeira Cruz, Rosário e Santo Amaro do Maranhão.

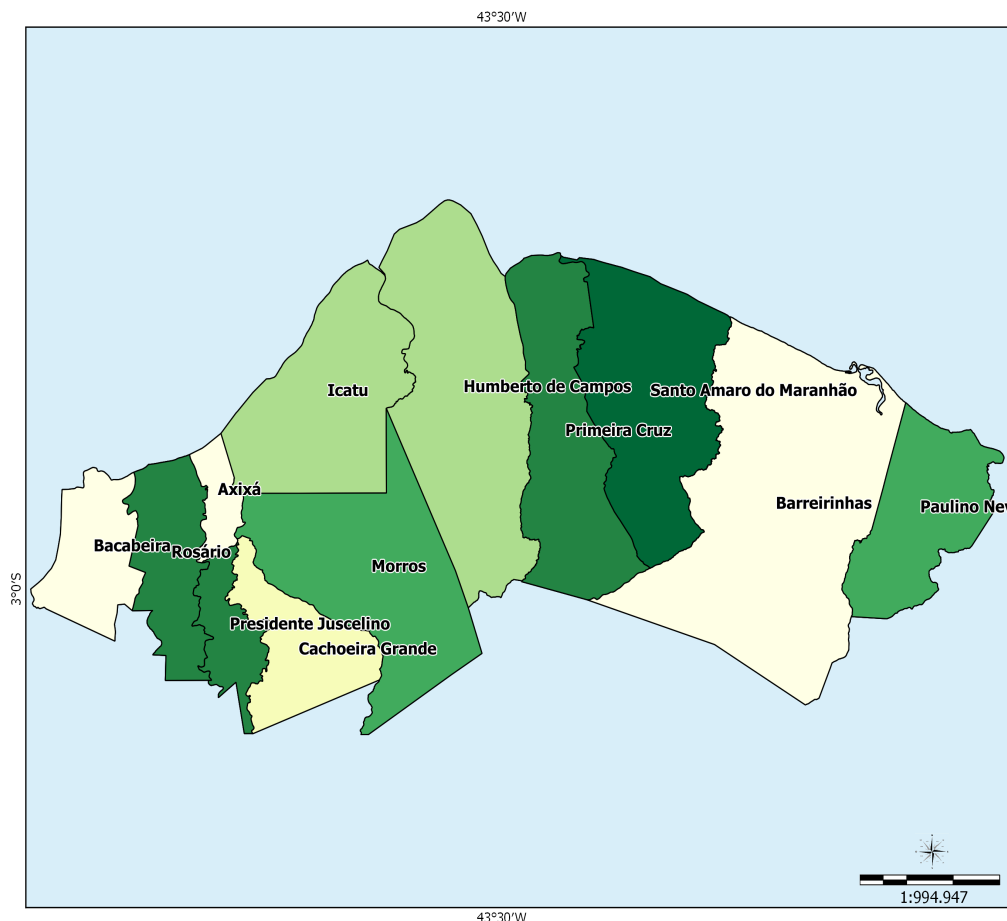

Sistema de Coord. Geográficas
DATUM SAD 69.

Fonte:
Base Cartográfica: IBGE, 2006;
Base Territorial: DETER/SDT/MDA;
Elaboração: CGMA/SDT/MDA, março/2015.

Dados Básicos do Território

Variável	Valor
Área (em Km ²)	14.919,37
População Total (hab.)	252.235
População Urbana (hab.)	98.859
População Rural (hab.)	153.376
Nº de Famílias Assentadas - Reforma Agrária	10.298
Número de Projetos - Reforma Agrária	131
Área Reformada - Reforma Agrária (em hectares)	361.201
Nº de estabelecimentos da agricultura familiar	12.287
Pessoal ocupado na agricultura familiar	47.303
Número de Pescadores	0

Fonte: IBGE, Censo Demográfico (2010); INCRA (2014); Atlas do Desenvolvimento Humano (2014); Índice de Desenvolvimento Humano/PNUD (2014).

Dados Demográficos

Município	Área (em Km²)	2000			2010		
		População Total (hab.)	População Urbana (hab.)	População Rural (hab.)	População Total (hab.)	População Urbana (hab.)	População Rural (hab.)
Axixá	203.15	10,108	1,202	8,906	11,407	4,703	6,704
Bacabeira	615.59	10,499	1,885	8,614	14,925	3,324	11,601
Barreirinhas	3,111.99	39,611	13,183	26,428	54,930	22,053	32,877
Cachoeira Grande	705.65	7,394	2,859	4,535	8,446	3,792	4,654
Humberto de Campos	2,131.25	21,265	6,212	15,053	26,189	10,506	15,683
Icatu	1,448.78	21,522	6,273	15,249	25,145	7,816	17,329
Morros	1,715.18	14,005	4,949	9,056	17,783	6,720	11,063
Paulino Neves	979.18	11,517	3,415	8,102	14,519	4,654	9,865
Presidente Juscelino	354.70	10,416	2,720	7,696	11,541	4,120	7,421
Primeira Cruz	1,367.68	10,930	3,671	7,259	13,954	4,289	9,665
Rosário	685.04	33,642	21,701	11,941	39,576	23,252	16,324
Santo Amaro do Maranhão	1,601.18	9,635	2,788	6,847	13,820	3,630	10,190
Total	14,919.37	200,544	70,858	129,686	252,235	98,859	153,376

Fonte: IBGE, Censo Demográfico (2000); IBGE, Censo Demográfico (2010).

Ao observar os dados coletados no Censo Demográfico 2000 e 2010, nota-se o aumento da população total que passou de 200.544 em 2000 para 252.235 em 2010, uma variação de 25,78%. Com relação à população rural, houve um acréscimo de 18,27%.

Indicadores Sócioeconômicos

Município	Renda per capita - 2010 (em R\$)	IDEB	% de extremamente pobres	% vulneráveis à pobreza
Axixá	308.83	4.90	27.13	82.03
Bacabeira	375.57	4.10	21.44	81.87
Barreirinhas	305.61	4.00	37.56	81.72
Cachoeira Grande	230.11	3.40	55.86	92.57
Humberto de Campos	223.14	3.30	53.44	89.00
Icatu	125.91	3.20	43.21	96.18
Morros	221.57	3.70	42.93	87.09
Paulino Neves	230.94	3.70	46.26	86.12
Presidente Juscelino	398.15	3.50	51.89	77.61
Primeira Cruz	149.19	2.90	49.79	92.70
Rosário	317.75	3.90	20.14	85.17
Santo Amaro do Maranhão	249.26	3.60	50.78	89.34
Total	-	-	-	-

Fonte: INEP/MEC; IBGE, Censo Demográfico (2010).

Indicadores Sócioeconômicos

Município	IDHM		Índice de Gini	
	2000	2010	2000	2010
Axixá	0.464	0.641	0.56	0.54
Bacabeira	0.433	0.629	0.51	0.54
Barreirinhas	0.361	0.570	0.63	0.61
Cachoeira Grande	0.344	0.537	0.48	0.57
Humberto de Campos	0.365	0.535	0.54	0.64
Icatu	0.348	0.546	0.60	0.59
Morros	0.400	0.548	0.63	0.58
Paulino Neves	0.317	0.561	0.58	0.62

Indicadores Sócioeconômicos

Município	IDHM		Índice de Gini	
	2000	2010	2000	2010
Presidente Juscelino	0.371	0.563	0.60	0.61
Primeira Cruz	0.378	0.512	0.53	0.60
Rosário	0.484	0.632	0.60	0.51
Santo Amaro do Maranhão	0.336	0.518	0.57	0.62
Total	-	-	-	-

Fonte: IBGE, Censo Demográfico (2000); IBGE, Censo Demográfico (2010).

A seguir, mapa que compara o IDH dos Censos Demográficos do IBGE de 2000 e 2010.

IDHM 2000

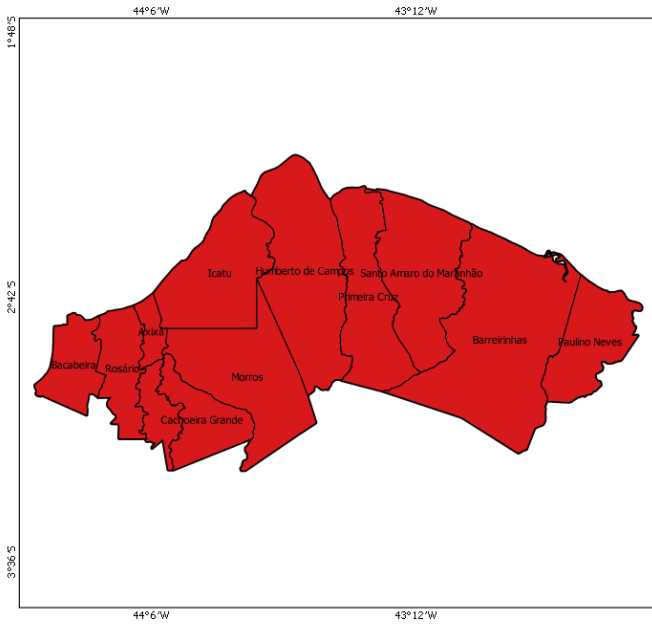

IDHM 2010

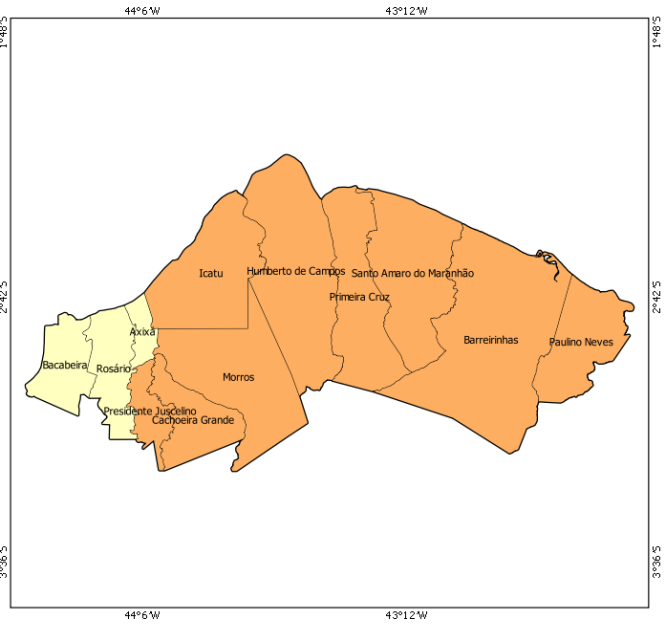

- muito baixo desenvolvimento humano (0,000 - 0,499)
- baixo desenvolvimento humano (0,500 - 0,599)
- médio desenvolvimento humano (0,600 - 0,699)
- alto desenvolvimento humano (0,700 - 0,799)
- muito alto desenvolvimento humano (acima de 0,800)

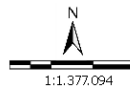

Sistema de Coord. Geográficas
DATUM SAD 69.
Fonte: Atlas do Desenvolvimento Humano 2000/2010;
Base Cartográfica: IBGE, 2006;
Base Territorial: DETER/SDT/MDA;
Elaboração: CGMA/SDT/MDA, março/2015.

No mapa a seguir, é possível observar a evolução comparativa do GINI considerando os Censos Demográficos do IBGE de 2000 e 2010.

GINI 2000

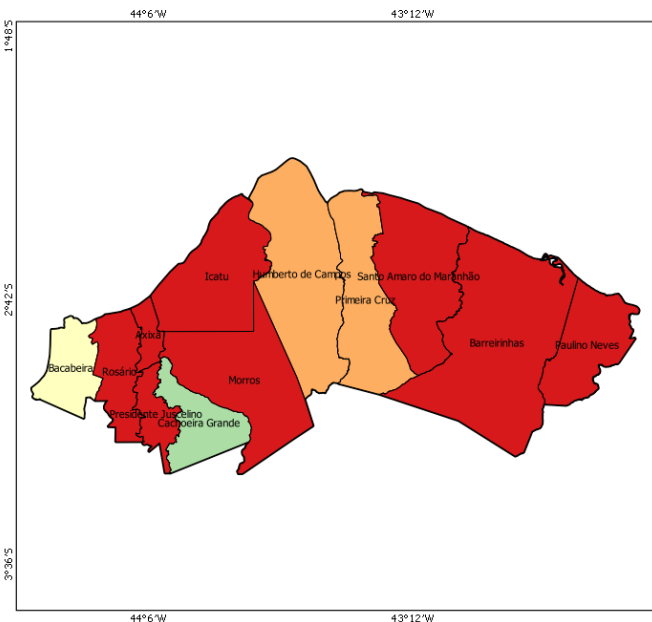

GINI 2010

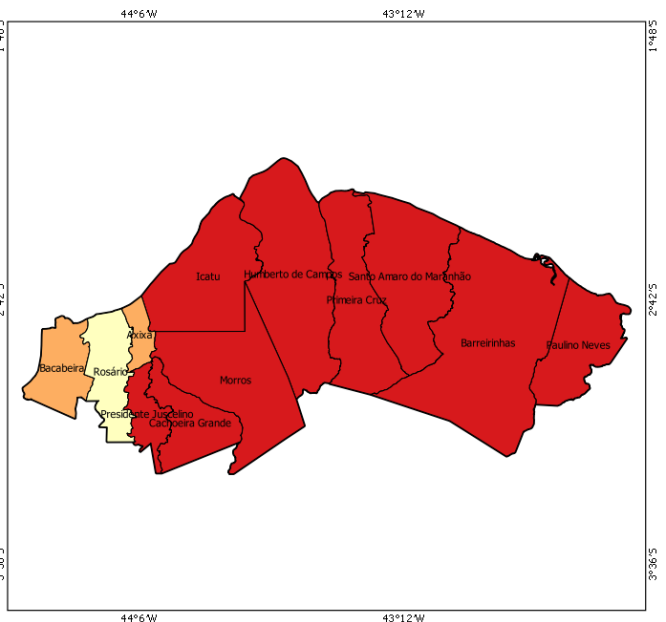

- 0,00 - 0,44
- 0,45 - 0,48
- 0,49 - 0,51
- 0,52 - 0,55
- acima de 0,55

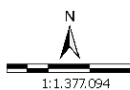

Sistema de Coord. Geográficas
DATUM SAD 69.
Fonte: Atlas do Desenvolvimento Humano 2000/2010;
Base Cartográfica: IBGE, 2006;
Base Territorial: DETER/SDT/MDA;
Elaboração: CGMA/SDT/MDA, março/2015.

Dados da Reforma Agrária

Município	Nº de Famílias Assentadas - Reforma Agrária	Número de Projetos - Reforma Agrária	Área Reformada - Reforma Agrária (em hectares)
Axixá	0	0	0.00
Bacabeira	0	0	0.00
Barreirinhas	4,024	62	117,198.00
Cachoeira Grande	653	3	26,024.00
Humberto de Campos	657	19	22,272.00
Icatu	202	3	2,167.00
Morros	1,481	11	75,924.00
Paulino Neves	1,443	11	63,952.00
Presidente Juscelino	354	3	6,605.00
Primeira Cruz	303	10	16,442.00
Rosário	940	6	15,748.00
Santo Amaro do Maranhão	241	3	14,869.00
Total	10,298	131	361,201.00

Fonte: DEA/INCRA (jan/2015).

Dados da Agricultura Familiar

Município	Nº de estabelecimentos da agricultura familiar	Pessoal ocupado na agricultura familiar	DAP - Pessoa Física
Axixá	1,151	3,575	2,128
Bacabeira	72	232	1,868
Barreirinhas	1,092	6,887	2,826
Cachoeira Grande	1,082	3,334	1,539
Humberto de Campos	837	3,283	1,462
Icatu	1,850	6,546	4,171
Morros	1,385	5,307	1,738
Paulino Neves	1,009	4,916	1,382
Presidente Juscelino	1,401	4,276	1,316
Primeira Cruz	694	2,842	1,142
Rosário	790	2,791	4,257
Santo Amaro do Maranhão	924	3,314	726
Total	12,287	47,303	24,555

Fonte: SAF/MDA (jan/2015); IBGE, Censo Agropecuário (2006).

Políticas Públicas para Agricultura Familiar

Município	ATER - Nº de Técnicos	Crédito Fundiário - Valores	PRONAF - Valores (R\$) (2013-2014)
Axixá	0	0.00	626,000.00
Bacabeira	0	0.00	789,630.00
Barreirinhas	6	0.00	2,442,098.51
Cachoeira Grande	1	0.00	258,149.60
Humberto de Campos	6	52,000.00	268,500.00
Icatu	1	0.00	911,404.24
Morros	7	508,441.60	298,234.00
Paulino Neves	2	0.00	852,792.30
Presidente Juscelino	1	166,483.20	889,976.00
Primeira Cruz	4	0.00	52,468.91
Rosário	2	67,600.00	531,728.00
Santo Amaro do Maranhão	4	0.00	56,000.00

Políticas Públicas para Agricultura Familiar

Município	ATER - Nº de Técnicos	Crédito Fundiário - Valores	PRONAF - Valores (R\$) (2013-2014)
Total	34	794,524.80	7,976,981.56

Fonte: Banco Central do Brasil (jan/2015); SIATER/MDA (jan/2015); SRA/MDA (nov/2014).

Políticas Públicas

Município	Programa Bolsa Família - Famílias Beneficiadas	Programa Bolsa Família - Valor em R\$	PRONATEC - Matrículas acumuladas a partir de nov/2011	PAA - CONAB - Valor Total Proposta	PNAE - Aquisições (R\$) Previstas da Agricultura Familiar em 2012
Axixá	2,078	556,096.00	180	0.00	0.00
Bacabeira	2,822	496,762.00	170	0.00	35,573.50
Barreirinhas	10,421	2,338,737.00	1,323	0.00	0.00
Cachoeira Grande	1,623	528,375.00	352	0.00	0.00
Humberto de Campos	4,883	1,097,170.00	284	0.00	0.00
Icatu	4,905	1,312,623.00	213	0.00	0.00
Morros	3,167	851,496.00	124	0.00	60,205.50
Paulino Neves	2,611	850,377.00	0	0.00	0.00
Presidente Juscelino	2,275	621,732.00	458	0.00	18,000.00
Primeira Cruz	2,270	489,173.00	0	0.00	0.00
Rosário	6,178	920,517.00	1,759	0.00	0.00
Santo Amaro do Maranhão	2,272	480,977.00	136	0.00	0.00
Total	45,505	10,544,035.00	4,999	0.00	113,779.00

Fonte: PBSM/MDA (mar/2015); PBSM/MDA (fev/2015); PAA Data/SAGI/MDS (set/2014); FNDE (dez/2012).

Apoio à projetos de infraestrutura PROINF - 2003-2014

Ano	Nº Projetos	Valor
2003	1	222,887.61
2004	3	694,426.00
2005	4	234,728.00
2006	3	224,864.00
2007	1	124,694.00
2008	1	281,494.00
2009	0	0.00
2010	0	0.00
2011	1	152,140.45
2012	0	0.00
2013	1	258,800.00
2014	2	743,000.00
Total	17	2,937,034.06

Fonte: CEF (04/05/15); CGMA/SDT (jul/2015).

PROINF - Evolução de investimentos - 2003-2014

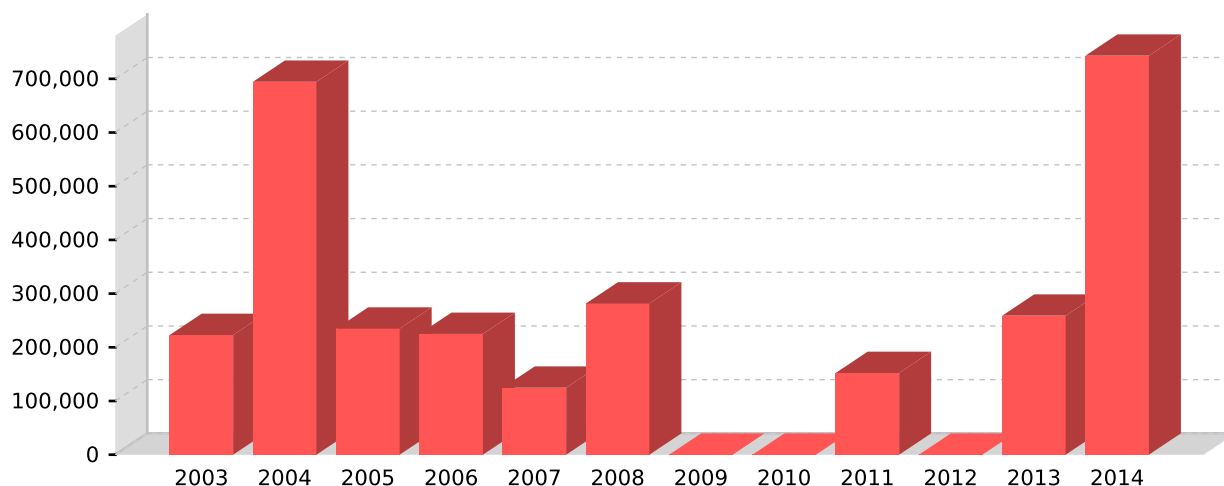

Fonte: CEF (04/05/15); CGMA/SDT (jul/2015).

PROINF - Projetos apoiados no Território - 2003-2014

Ano	Cód.Op	Proponente	município	Objeto	Valor	Sit. Contrato	Sit. Obra
2003	0157671	PM BARREIRINHAS	Barreirinhas	EDIFICACAO	222,887.61	EM SITUACAO NORMAL	CONCLUIDA
2004	0169965	PM STO AMARO MA	Santo Amaro do Maranhão	CENTRO DE FORMACAO, PRODUCAO E COMERCIALIZACAO DO ARTESAMATO	209,646.00	EM SITUACAO NORMAL	CONCLUIDA
2004	0170530	PM PR. CRUZ	Primeira Cruz	CONSTRUCAO CIVIL, AQUISICAO DE MOVEIS E EQUIPAMENTOS, POÇO ARTESIANO, UNIDADE BENEFICIADORA DE CASTALHA DE CAJU E POLPA	298,980.00	EM SITUACAO NORMAL	CONCLUIDA
2004	0170278	ETHOS	Barreirinhas	CAPACITACAO E ASSESSORIA REFERENTE AOS CENTROS DE FORMACAO PROFISSIONAL	185,800.00	EM SITUACAO NORMAL	CONCLUIDA
2005	0180095	PM BARREIRINHAS	Barreirinhas	APOIO A FORMACAO DO JOVEM RURAL E A PRODUCAO, AQUISICAO DE EQUIPAMENTOS E CONSTRUCAO DE AVIARIOS	75,546.00	LIMINAR JUDICIAL - RESTRICAO CADASTRAL	NORMAL
2005	0180101	PM P JUSCELINO	Presidente Juscelino	CONSTRUCAO DE UM CENTRO DE CAPACITACAO DE AGRICULTORES E BENEFICIAMENTO DE MANDIOCA E AQUISICAO DE EQUIPAMENTOS	73,345.00	EM SITUACAO NORMAL	CONCLUIDA
2005	0180103	PM MORROS	Morros	CONSTRUCAO DE UNIDADE DE BENEFICIAMENTO DE POLPAS DE FRUTAS TROPICAIS E AQUISICAO DE EQUIPAMENTOS	40,837.00	EM SITUACAO NORMAL	NORMAL
2005	0180098	PM PR. CRUZ	Primeira Cruz	IMPLANTACAO DE UMA FABRICA DE GELO E AQUISICAO DE EQUIPAMENTOS	45,000.00	EM SITUACAO NORMAL	CONCLUIDA
2006	0201530	PM MORROS	Morros	IMPLANTACAO DA UNIDADE PEDAGOGICA DE CAPRINOCULTURA E AQUISICAO DE TRANSPORTE CICLOMOTOR PARA ACOMPANHAMENTO DOS JOVENS	29,876.00	EM SITUACAO NORMAL	CONCLUIDA
2006	0201532	PM P JUSCELINO	Presidente Juscelino	IMPLANTACAO DE PLO AQUICOLA DE PISCICULTURA, EQUIPAMENTOS E MAQUINAS PARA FABRICACAO DE ARTESANATO E AQUISICAO DE INSUMO	59,400.00	EM SITUACAO NORMAL	NORMAL
2006	0201523	PM BARREIRINHAS	Barreirinhas	APOIO A GESTAO PARTICIPATIVA, EDUCACAO DO CAMPO E ARTESANATO	135,588.00	EM SITUACAO NORMAL	NORMAL
2007	0234870	PM HUMBERTO CAM	Humberto de Campos	CONST. DE AGROIND., AQ. DE EQUIP., PERF. DE POÇO CUSTEIO INICIAL PARA FUNCIONAMENTO DA AGROINDUSTRIA.	124,694.00	EM SITUACAO NORMAL	CONCLUIDA
2008	0276567	PM AXIXA	Axixá	APOIO COMERCIALIZACAO	281,494.00	EM SITUACAO NORMAL	NORMAL
2011	0372660	PM MORROS	Morros	AMPLIACAO DA AGROINDUSTRIA DE POLPA DE FRUTAS IMPLANTACAO DE POÇO ARTESIANO COMPLETO E AQUISICAO DE MAQUINAS EQUIPAMENTO	152,140.45	CONTRATADA COM CLAUSULA SUSPENSIVA	NAO INICIADA
2013	0426023	PM HUMBERTO CAM	Humberto de Campos	AQUISICAO DE EQUIPAMENTOS E VEICULO PARA FEIRA POPULAR DA AGRICULTURA FAMILIAR DO TERRITORIO NO MUNICIPIO DE HUMBERTO DE	258,800.00	EM SITUACAO NORMAL	NAO INICIADA
2014	0267342014	MORROS	Morros	OBJETO	343,000.00	EM SITUACAO NORMAL	NORMAL
2014	0302912014	BARREIRINHAS	Barreirinhas	OBJETO	400,000.00	EM SITUACAO NORMAL	NORMAL

Fonte: CEF (04/05/15); CGMA/SDT (jul/2015).