

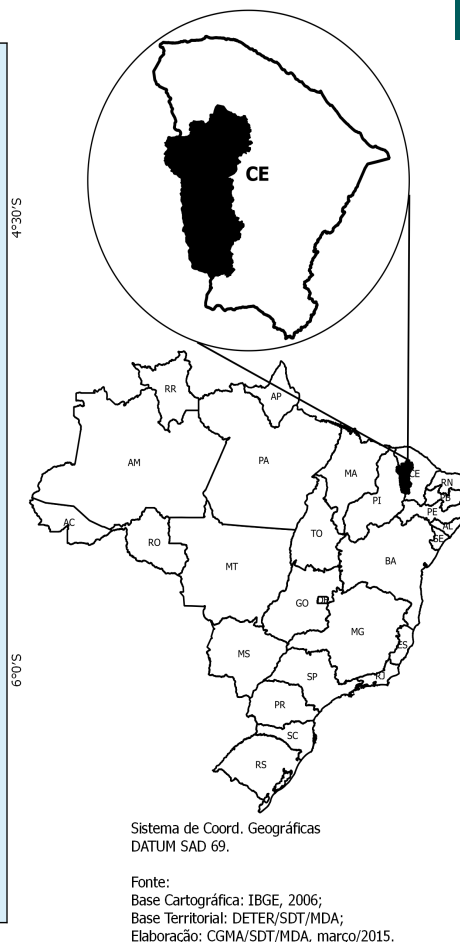

## Inhamuns Crateús - CE

O Território da Cidadania Inhamuns Crateús - CE está localizado na região Nordeste e é composto por 20 municípios: Aiuaba, Ararendá, Arneiroz, Catunda, Crateús, Hidrolândia, Independência, Ipaporanga, Ipu, Ipueiras, Monsenhor Tabosa, Nova Russas, Novo Oriente, Parambu, Pires Ferreira, Poranga, Quiterianópolis, Santa Quitéria, Tamboril e Tauá.

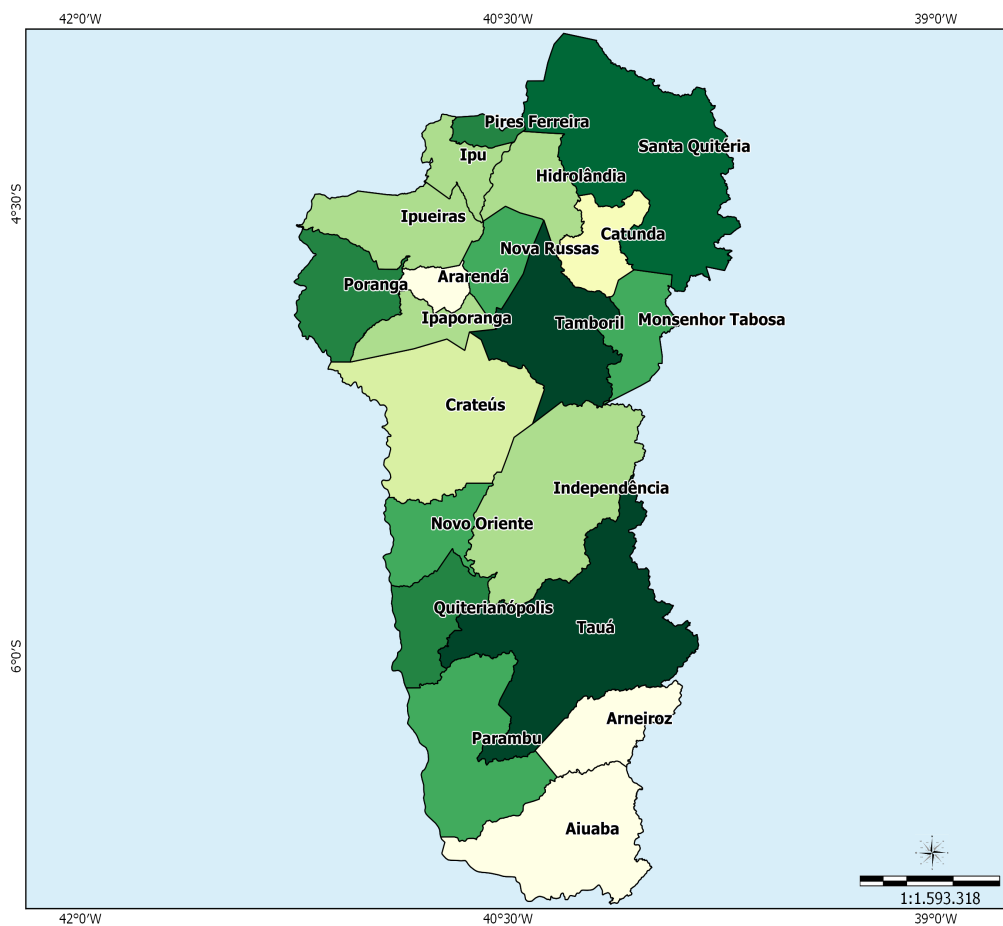

### Dados Básicos do Território

Variável	Valor
Área (em Km²)	32.330,30
População Total (hab.)	524.007
População Urbana (hab.)	288.497
População Rural (hab.)	235.510
Nº de Famílias Assentadas - Reforma Agrária	3.751
Número de Projetos - Reforma Agrária	73
Área Reformada - Reforma Agrária (em hectares)	197.191
Nº de estabelecimentos da agricultura familiar	45.141
Pessoal ocupado na agricultura familiar	136.624
Número de Pescadores	0

Fonte: IBGE, Censo Demográfico (2010); INCRA (2014); Atlas do Desenvolvimento Humano (2014); Índice de Desenvolvimento Humano/PNUD (2014).

**Dados Demográficos**

Município	Área (em Km²)	2000			2010		
		População Total (hab.)	População Urbana (hab.)	População Rural (hab.)	População Total (hab.)	População Urbana (hab.)	População Rural (hab.)
Aiuaba	2,434.42	14,431	3,152	11,279	16,203	3,951	12,252
Ararendá	344.13	10,004	4,076	5,928	10,491	4,906	5,585
Arneiroz	1,066.36	7,540	2,147	5,393	7,650	3,879	3,771
Catunda	790.71	9,291	4,076	5,215	9,952	5,395	4,557
Crateús	2,985.14	70,815	47,555	23,260	72,812	52,644	20,168
Hidrolândia	966.85	17,676	9,114	8,562	19,325	11,054	8,271
Independência	3,218.68	25,246	10,257	14,989	25,573	11,473	14,100
Ipaporanga	702.14	11,237	3,201	8,036	11,343	4,136	7,207
Ipu	629.32	39,034	22,373	16,661	40,296	25,581	14,715
Ipueiras	1,477.41	38,205	15,762	22,443	37,862	18,358	19,504
Monsenhor Tabosa	886.14	16,345	7,823	8,522	16,705	9,362	7,343
Nova Russas	742.77	29,334	20,838	8,496	30,965	23,244	7,721
Novo Oriente	949.39	26,066	12,681	13,385	27,453	14,230	13,223
Parambu	2,303.54	32,265	12,542	19,723	31,309	14,106	17,203
Pires Ferreira	243.10	8,641	2,813	5,828	10,216	3,354	6,862
Poranga	1,309.26	11,734	7,129	4,605	12,001	7,798	4,203
Quiterianópolis	1,040.99	18,318	5,064	13,254	19,921	6,305	13,616
Santa Quitéria	4,260.48	42,357	19,356	23,001	42,763	22,260	20,503
Tamboril	1,961.31	25,964	12,396	13,568	25,451	14,202	11,249
Tauá	4,018.16	51,937	26,718	25,219	55,716	32,259	23,457
<b>Total</b>	<b>32,330.30</b>	<b>506,440</b>	<b>249,073</b>	<b>257,367</b>	<b>524,007</b>	<b>288,497</b>	<b>235,510</b>

Fonte: IBGE, Censo Demográfico (2000); IBGE, Censo Demográfico (2010).

Ao observar os dados coletados no Censo Demográfico 2000 e 2010, nota-se o aumento da população total que passou de 506.440 em 2000 para 524.007 em 2010, uma variação de 3,47%. Com relação à população rural, houve uma redução de 8,49%.

**Indicadores Sócioeconômicos**

Município	Renda per capita - 2010 (em R\$)	IDEB	% de extremamente pobres	% vulneráveis à pobreza
Aiuaba	266.65	5.40	30.97	85.72
Ararendá	245.24	4.70	36.31	87.32
Arneiroz	215.94	4.50	19.90	91.39
Catunda	246.38	4.20	27.33	90.95
Crateús	210.65	4.70	19.44	88.62
Hidrolândia	287.35	5.20	25.49	86.83
Independência	434.67	6.40	28.13	69.08
Ipaporanga	262.34	5.70	42.11	81.99
Ipu	380.61	4.50	21.08	86.10
Ipueiras	301.38	4.70	33.07	82.99
Monsenhor Tabosa	243.85	4.30	29.71	86.10
Nova Russas	272.10	4.10	16.55	81.69
Novo Oriente	304.52	6.40	35.93	81.84
Parambu	283.79	4.70	28.46	82.78
Pires Ferreira	217.02	5.10	33.14	84.16
Poranga	191.39	4.00	32.89	89.87
Quiterianópolis	236.09	4.50	33.36	85.52
Santa Quitéria	212.70	4.40	30.69	89.89

**Indicadores Sócioeconômicos**

Município	Renda per capita - 2010 (em R\$)	IDEB	% de extremamente pobres	% vulneráveis à pobreza
Tamboril	379.75	4.60	31.03	73.34
Tauá	214.72	5.20	20.19	91.09
<b>Total</b>	-	-	-	-

Fonte: INEP/MEC; IBGE, Censo Demográfico (2010).

**Indicadores Sócioeconômicos**

Município	IDHM		Índice de Gini	
	2000	2010	2000	2010
Aiuaba	0.365	0.569	0.65	0.53
Ararendá	0.437	0.590	0.64	0.53
Arneiroz	0.419	0.618	0.58	0.53
Catunda	0.427	0.609	0.54	0.53
Crateús	0.503	0.644	0.62	0.60
Hidrolândia	0.424	0.597	0.61	0.51
Independência	0.495	0.632	0.58	0.55
Ipaporanga	0.409	0.579	0.57	0.55
Ipu	0.473	0.618	0.59	0.56
Ipueiras	0.401	0.573	0.58	0.56
Monsenhor Tabosa	0.437	0.610	0.58	0.55
Nova Russas	0.459	0.614	0.62	0.50
Novo Oriente	0.422	0.605	0.58	0.60
Parambu	0.387	0.570	0.57	0.53
Pires Ferreira	0.393	0.591	0.57	0.51
Poranga	0.401	0.581	0.68	0.54
Quiterianópolis	0.405	0.594	0.52	0.55
Santa Quitéria	0.431	0.616	0.64	0.56
Tamboril	0.385	0.580	0.58	0.52
Tauá	0.477	0.633	0.61	0.57
<b>Total</b>	-	-	-	-

Fonte: IBGE, Censo Demográfico (2000); IBGE, Censo Demográfico (2010).

A seguir, mapa que compara o IDH dos Censos Demográficos do IBGE de 2000 e 2010.

**IDHM 2000**

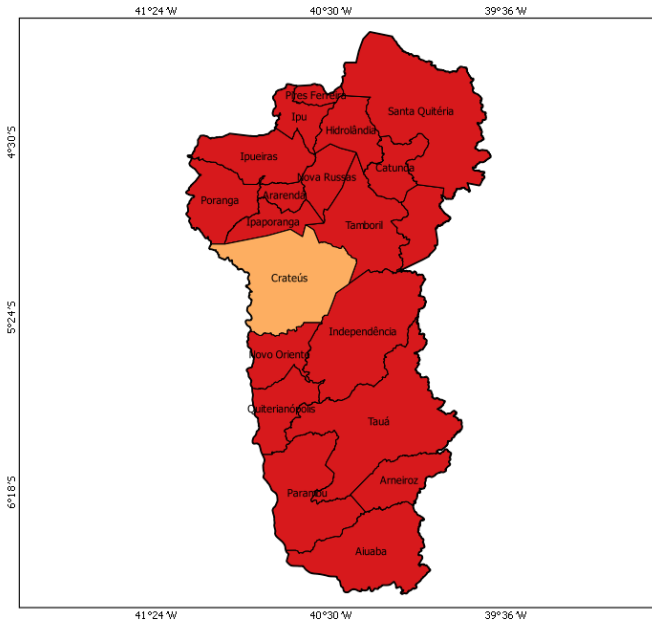

**IDHM 2010**

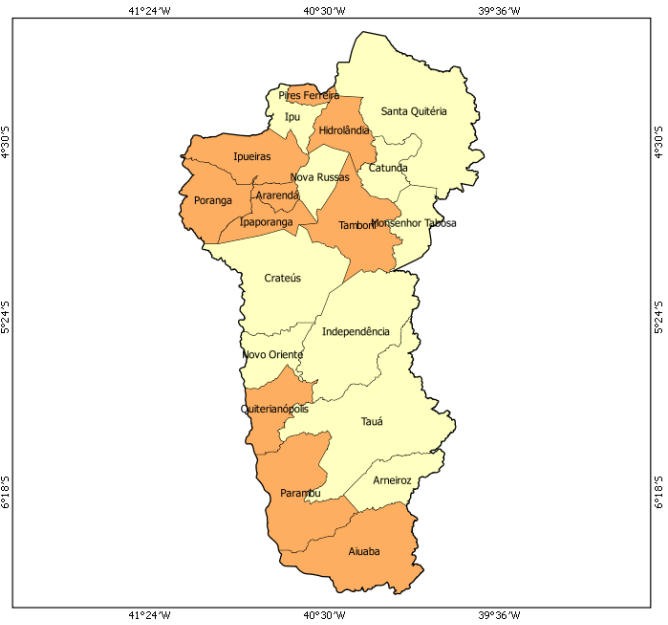

- muito baixo desenvolvimento humano (0,000 - 0,499)
- baixo desenvolvimento humano (0,500 - 0,599)
- médio desenvolvimento humano (0,600 - 0,699)
- alto desenvolvimento humano (0,700 - 0,799)
- muito alto desenvolvimento humano (acima de 0,800)

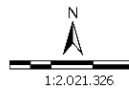

Sistema de Coord. Geográficas  
DATUM SAD 69.  
Fonte: Atlas do Desenvolvimento Humano 2000/2010;  
Base Cartográfica: IBGE, 2006;  
Base Territorial: DETER/SDT/MDA;  
Elaboração: CGMA/SDT/MDA, março/2015.

No mapa a seguir, é possível observar a evolução comparativa do GINI considerando os Censos Demográficos do IBGE de 2000 e 2010.

**GINI 2000**

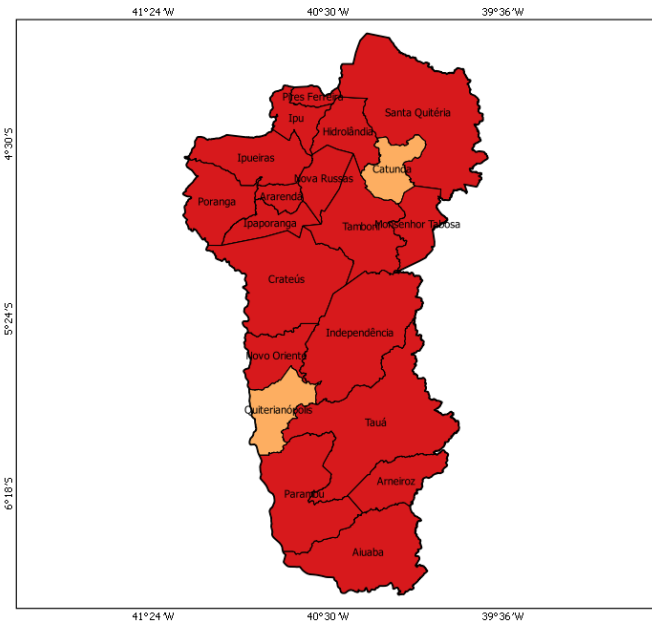

**GINI 2010**

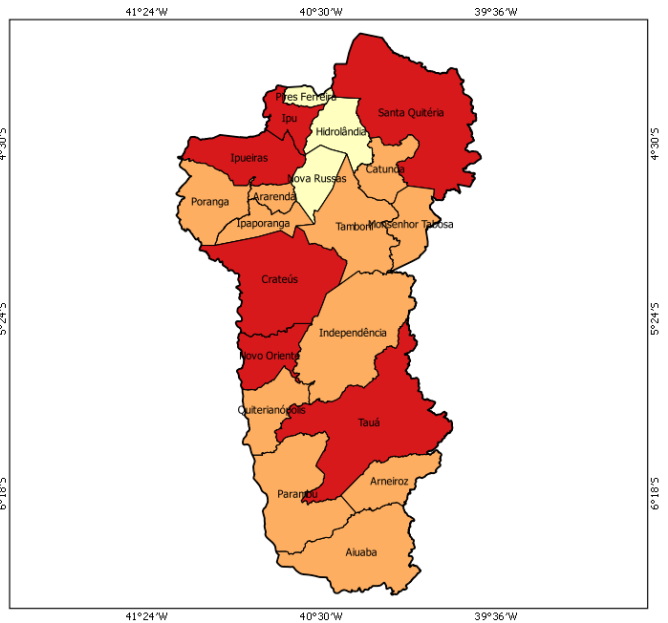

- 0,00 - 0,44
- 0,45 - 0,48
- 0,49 - 0,51
- 0,52 - 0,55
- acima de 0,55

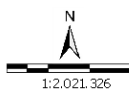

Sistema de Coord. Geográficas  
DATUM SAD 69.  
Fonte: Atlas do Desenvolvimento Humano 2000/2010;  
Base Cartográfica: IBGE, 2006;  
Base Territorial: DETER/SDT/MDA;  
Elaboração: CGMA/SDT/MDA, março/2015.

## Dados da Reforma Agrária

Município	Nº de Famílias Assentadas - Reforma Agrária	Número de Projetos - Reforma Agrária	Área Reformada - Reforma Agrária (em hectares)
Aiuaba	0	0	0,00
Ararendá	62	1	1,584.00
Arneiroz	121	2	6,412.00
Catunda	0	0	0,00
Crateús	526	10	28,789.00
Hidrolândia	0	0	0,00
Independência	431	10	19,500.00
Ipaporanga	0	0	0,00
Ipu	0	0	0,00
Ipueiras	138	2	2,617.00
Monsenhor Tabosa	297	7	12,404.00
Nova Russas	201	3	10,360.00
Novo Oriente	0	0	0,00
Parambu	242	3	9,091.00
Pires Ferreira	0	0	0,00
Poranga	0	0	0,00
Quiterianópolis	0	0	0,00
Santa Quitéria	1,272	23	84,153.00
Tamboril	283	9	13,950.00
Tauá	178	3	8,331.00
<b>Total</b>	<b>3,751</b>	<b>73</b>	<b>197,191.00</b>

Fonte: DEA/INCR (jan/2015).

## Dados da Agricultura Familiar

Município	Nº de estabelecimentos da agricultura familiar	Pessoal ocupado na agricultura familiar	DAP - Pessoa Física
Aiuaba	1,821	5,109	3,199
Ararendá	1,213	4,365	1,995
Arneiroz	799	2,387	1,673
Catunda	593	2,171	2,077
Crateús	4,510	13,867	9,896
Hidrolândia	1,746	3,489	3,602
Independência	3,115	9,172	4,962
Ipaporanga	962	2,988	2,600
Ipu	1,665	4,631	5,407
Ipueiras	2,858	10,181	6,051
Monsenhor Tabosa	1,402	4,463	3,843
Nova Russas	1,250	3,209	3,245
Novo Oriente	3,349	12,013	5,634
Parambu	3,244	10,424	5,225
Pires Ferreira	976	2,252	1,437
Poranga	962	2,932	1,911
Quiterianópolis	3,068	9,078	5,101
Santa Quitéria	4,012	10,547	8,091
Tamboril	1,695	6,320	4,728
Tauá	5,901	17,026	9,117
<b>Total</b>	<b>45,141</b>	<b>136,624</b>	<b>89,794</b>

Fonte: SAF/MDA (jan/2015); IBGE, Censo Agropecuário (2006).

**Políticas Públicas para Agricultura Familiar**

Município	ATER - Nº de Técnicos	Crédito Fundiário - Valores	PRONAF - Valores (R\$) (2013-2014)
Aiuaba	9	254,630.00	1,954,979.35
Ararendá	3	0.00	409,815.24
Arneiroz	6	96,300.00	665,328.88
Catunda	8	57,240.00	892,941.70
Crateús	11	487,328.12	2,352,777.47
Hidrolândia	6	36,000.00	375,821.23
Independência	8	0.00	2,557,303.81
Ipaporanga	6	0.00	642,839.36
Ipu	10	200,280.00	2,107,126.53
Ipueiras	14	165,300.00	1,278,061.32
Monsenhor Tabosa	9	129,174.78	707,809.32
Nova Russas	7	119,780.00	886,332.06
Novo Oriente	11	432,159.99	1,315,142.83
Parambu	7	157,980.00	1,849,903.18
Pires Ferreira	2	0.00	709,235.76
Poranga	3	0.00	124,502.60
Quiterianópolis	11	0.00	1,347,546.06
Santa Quitéria	10	159,000.00	2,765,972.08
Tamboril	9	71,880.00	1,288,796.37
Tauá	11	115,329.79	2,996,414.44
<b>Total</b>	<b>161</b>	<b>2,482,382.68</b>	<b>27,228,649.59</b>

Fonte: Banco Central do Brasil (jan/2015); SIATER/MDA (jan/2015); SRA/MDA (nov/2014).

**Políticas Públicas**

Município	Programa Bolsa Família - Famílias Beneficiadas	Programa Bolsa Família - Valor em R\$	PRONATEC - Matrículas acumuladas a partir de nov/2011	PAA - CONAB - Valor Total Proposta	PNAE - Aquisições (R\$) Previstas da Agricultura Familiar em 2012
Aiuaba	3,049	587,053.00	90	0.00	0.00
Ararendá	1,810	331,758.00	0	0.00	18,895.80
Arneiroz	938	146,737.00	99	0.00	22,361.20
Catunda	2,014	376,858.00	0	0.00	63,883.60
Crateús	8,647	1,421,072.00	880	0.00	287,097.66
Hidrolândia	3,180	601,878.00	117	0.00	44,129.00
Independência	4,673	883,907.00	0	0.00	134,645.90
Ipaporanga	1,926	371,538.00	0	0.00	0.00
Ipu	7,314	1,478,445.00	80	0.00	25,344.00
Ipueiras	6,295	1,018,498.00	211	0.00	363,658.10
Monsenhor Tabosa	3,349	686,473.00	0	0.00	0.00
Nova Russas	4,873	761,564.00	158	0.00	45,200.14
Novo Oriente	5,399	964,096.00	41	0.00	0.00
Parambu	4,603	740,655.00	0	0.00	53,640.60
Pires Ferreira	1,326	238,662.00	108	0.00	41,896.30
Poranga	1,931	357,714.00	0	0.00	0.00
Quiterianópolis	4,162	615,691.00	176	0.00	0.00
Santa Quitéria	7,744	1,172,380.00	367	0.00	0.00
Tamboril	4,271	832,113.00	0	0.00	0.00
Tauá	7,703	1,093,727.00	2,881	0.00	185,415.03

Políticas Públicas

Município	Programa Bolsa Família - Famílias Beneficiadas	Programa Bolsa Família - Valor em R\$	PRONATEC - Matrículas acumuladas a partir de nov/2011	PAA - CONAB - Valor Total Proposta	PNAE - Aquisições (R\$) Previstas da Agricultura Familiar em 2012
<b>Total</b>	85,207	14,680,819.00	5,208	0.00	1,286,167.33

Fonte: PBSM/MDA (mar/2015); PBSM/MDA (fev/2015); PAA Data/SAGI/MDS (set/2014); FNDE (dez/2012).

Apoio à projetos de infraestrutura PROINF - 2003-2014

Ano	Nº Projetos	Valor
2003	7	723,093.95
2004	9	631,730.45
2005	7	224,297.82
2006	6	462,375.00
2007	9	746,195.00
2008	3	568,800.00
2009	1	253,155.84
2010	0	0.00
2011	0	0.00
2012	0	0.00
2013	0	0.00
2014	1	275,000.00
<b>Total</b>	<b>43</b>	<b>3,884,648.06</b>

Fonte: CEF (04/05/15); CGMA/SDT (jun/2015).

**PROINF - Evolução de investimentos - 2003-2014**

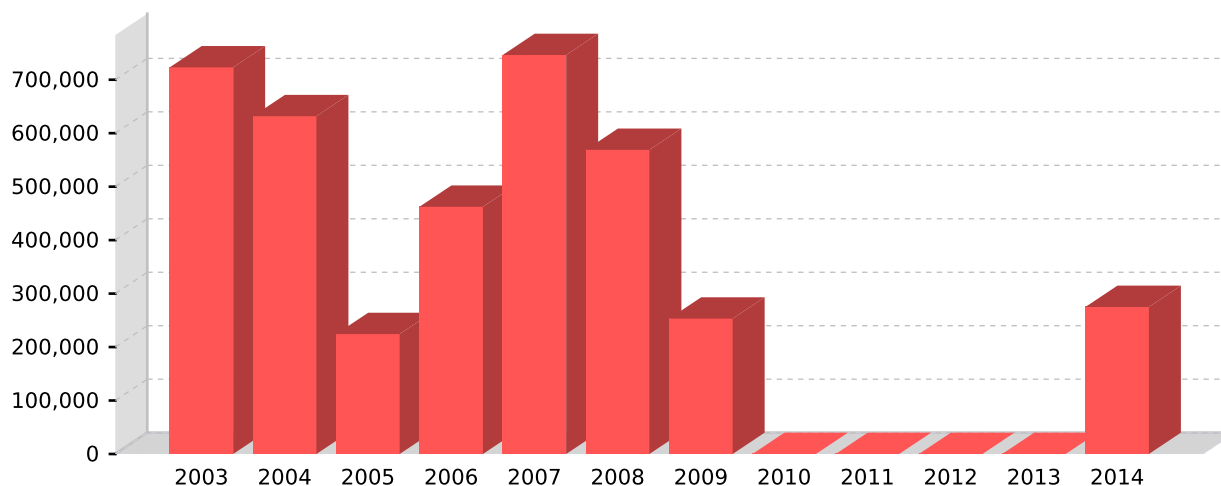

Fonte: CEF (04/05/15); CGMA/SDT (jun/2015).

PROINF - Projetos apoiados no Território - 2003-2014

Ano	Cód.Op	Proponente	município	Objeto	Valor	Sit. Contrato	Sit. Obra
2003	0157389	PM NOVO ORIENTE	Novo Oriente	AQUISICAO DE MAQUINAS E EQUIPAMENTOS PARA UNID BENEF. MILHO E CAPACITACAO DOS PRODUTORES NO BENEF. E COMERCIALIZACAO	78,853.50	EM SITUACAO NORMAL	CONCLUIDA
2003	0157372	PM ARARENDA	Ararendá	AQUISICAO DE TRES BARRACOES PARA FEIRA DE AGRICULTORES E CAPACITACAO DE PRODUTORES DE BASE FAMILIAR	21,780.00	EM SITUACAO NORMAL	CONCLUIDA
2003	0157377	PM CRATEUS	Cratéus	CONSTRUCAO DE CENTRO APICOLA E CAPACITACAO EM CRIACAO DE ABELHAS E COMERCIALIZACAO.	92,070.00	EM SITUACAO NORMAL	CONCLUIDA
2003	0157388	PM NOVA RUSSAS	Nova Russas	CONSTRUCAO DE PASSAGEM MOLHADA NA LOCALIDADE ACARAU II.	125,860.90	EM SITUACAO NORMAL	CONCLUIDA

**PROINF - Projetos apoiados no Território - 2003-2014**

Ano	Cód.Op	Proponente	município	Objeto	Valor	Sit.Contrato	Sit.Obra
2003	0157370	PM AIUABA	Aiuaba	CONSTRUCAO DE PASSAGEM MOLHADA NA LOCALIDADE DE MIRADOR E CAPACIT.E COMERCIALIZACAO NA CRIACAO DE OVINOS E CAPRINOS	81,743.10	EM SITUACAO NORMAL	CONCLUIDA
2003	0157381	PM IPU	Ipu	CONSTRUCAO DO ACUDE MALHADA VERMELHA	157,659.50	EM SITUACAO NORMAL	CONCLUIDA
2003	0157393	PM PORANGA	Poranga	CONSTRUCAO ACUDE PAJEU;CONST ESTRUCTURA DE APOIO E COMERCIALIZACAO DE PEQUENOS ANIMAIS; AQUIS EQUIPAMENTOS E CAPACITACAO	165,126.95	TCE - TOMADAS DE CONTAS ESPECIAIS	PARALISADA
2004	0169004	PM CATUNDA	Catunda	AQUISICAO DE KIT DE COMERCIALIZACAO(BARRACAS,SERVICO DE SOM, BALANCA GRANDE E BALANCAS PEQUENAS)	22,770.00	EM SITUACAO NORMAL	CONCLUIDA
2004	0169040	CACTUS	Santa Quitéria	ARTICULACAO,MOBILIZACAO,ANIMACAO E CAPACITACAO DOS ATORES	60,000.00	EM SITUACAO NORMAL	CONCLUIDA
2004	0169005	PM IPUEIRAS	Ipueiras	APOIO AO BENEFICIAMENTO E A COMERCIALIZACAO DOS PRODUTOS DA AGRICULTURA FAMILIAR.	72,270.00	EM SITUACAO NORMAL	CONCLUIDA
2004	0171054	PM NOVO ORIENTE	Novo Oriente	CONSTRUCAO DE CASA DE MEL E EQUIPAMENTOS E AQUISICAO DE KIT DE COMERCIALIZACAO	46,005.30	EM SITUACAO NORMAL	CONCLUIDA
2004	0169002	PM ARARENDA	Ararendá	AQUISICAO DE KIT DE COMERCIALIZACAO(BARRACAS, SERVICO DE SOM, BALANCA GRANDE E BALANCAS PEQUENAS)	22,770.00	EM SITUACAO NORMAL	CONCLUIDA
2004	0163440	PM HIDROLANDIA	Hidrolândia	CONSTRUCAO DE PASSAGEM MOLHADA	75,000.00	EM SITUACAO NORMAL	CONCLUIDA
2004	0168202	CACTUS	Santa Quitéria	CAPACITACAO ESPECIFICA DOS BENEFICIARIOS DAS CASAS DO MEL	21,060.00	EM SITUACAO NORMAL	CONCLUIDA
2004	0169833	PM CRATEUS	Cratéus	CONSTRUCAO DE CASA DO MEL COM EQUIPAMENTOS E CONSTRUCAO DA CENTRAL DE COMERCIALIZACAO	259,088.15	EM SITUACAO NORMAL	CONCLUIDA
2004	0169062	CACTUS	Santa Quitéria	EVENTOS DE MOBILIZACAO DE ATORES SOCIAIS E PRODUCAO DE RELA-TORIOS DE GESTAO DO PLANEJAMENTO DOS TERRITORIOS-CONSULTORIA	52,767.00	EM SITUACAO NORMAL	CONCLUIDA
2005	0178269	PM AIUABA	Aiuaba	AQUISICAO DE CASA DE MEL E DE MOTOENSILADEIRA	23,506.90	EM SITUACAO NORMAL	CONCLUIDA
2005	0186986	PM ST. QUITERIA	Santa Quitéria	AQUISICAO DE KIT FEIRA DA AGRICULTURA FAMILIAR E CURSO DE CAPACITACAO DE AGRICULTORES FAMILIARES	21,850.00	EM SITUACAO NORMAL	CONCLUIDA
2005	0186988	PM IPUEIRAS	Ipueiras	IMPLANTACAO DE OBRAS INFRA-ESTRUTURA,CAPACITACAO,PROJETO MANDALA, KIT REVITALIZACAO AGROINDUSTRIA DE CAJU; EQUIPAMENTO PARA CASA DE MEL	55,099.80	EM SITUACAO NORMAL	CONCLUIDA
2005	0178268	PM PARAMBU	Parambu	AQUISICAO EQUIPAMENTOS CASA DE MEL; AQUISICAO KIT FEIRA E DEKIT ARMAZENAMENTO DE FORRAGEM	38,475.00	EM SITUACAO NORMAL	CONCLUIDA
2005	0178262	PM QUITERIANOP O	Quiterianópolis	AQUISICAO EQUIPAMENTOS CASA DE MEL; AQUISICAO KIT FEIRA E DEKIT ARMAZENAMENTO DE FORRAGEM	45,973.00	EM SITUACAO NORMAL	CONCLUIDA
2005	0178274	PM HIDROLANDIA	Hidrolândia	CONSTRUCAO DE BARRAGEM SUBTERRANEA , AQUISICAO DE KIT FEIRA CURSO DE CAPACITACAO	26,283.12	EM SITUACAO NORMAL	CONCLUIDA
2005	0186344	PM NOVA RUSSAS	Nova Russas	AQUISICAO DE MOTOCICLETAS	13,110.00	EM SITUACAO NORMAL	CONCLUIDA
2006	0200781	PM TAUJA	Tauá	AQUISICAO DE VEICULO, MOTOCICLETA,EQUIPAMENTOS DE INFORMATICA	43,225.00	EM SITUACAO NORMAL	CONCLUIDA
2006	0195211	PM AIUABA	Aiuaba	AQUISICAO DE KIT FEIRA PARA ANIMAIS	47,000.00	EM SITUACAO NORMAL	CONCLUIDA
2006	0195213	PM INDEPENDENCIA	Independência	AMPLIACAO DA ESCOLA FAMILIA AGRICOLA DOM FRAGOSO	119,700.00	EM SITUACAO NORMAL	CONCLUIDA
2006	0195183	PM TAUJA	Tauá	AQUISICAO EQUIPAMENTO E CONSTRUCAO UNIDADE BENEFICIAMENTO DOPESCADO,AMPLIACAO UNIDADE DE BENEFICIAMENTO DO ALGODAO	148,500.00	EM SITUACAO NORMAL	CONCLUIDA
2006	0195214	ASCRON	Nova Russas	ASSESSORIA A GESTAO DA ASCRONE ACESSO AO MERCADO	59,400.00	EM SITUACAO NORMAL	CONCLUIDA
2006	0195185	PM CRATEUS	Cratéus	AQUISICAO KITS MOVEIS PARA FEIRA ITINERANTE DE ANIMAIS	44,550.00	EM SITUACAO NORMAL	CONCLUIDA
2007	0244335	PM IPUEIRAS	Ipueiras	CONSTRUCAO DE VIVEIRO DE PRODUCAO DE MUDAS E DE CISTERNAS DE PLACAS	67,830.00	EM SITUACAO NORMAL	CONCLUIDA
2007	0244336	PM MONS. TABOSA	Monsenhor Tabosa	CONSTRUCAO DE CISTERNAS DE PLACA	46,560.00	EM SITUACAO NORMAL	CONCLUIDA
2007	0244333	PM HIDROLANDIA	Hidrolândia	IMPLANTACAO DE CASA DO MEL E CONSTRUCAO DE CISTERNAS DE PLACA	58,330.00	EM SITUACAO NORMAL	CONCLUIDA
2007	0234459	PM PARAMBU	Parambu	IMPLANTACAO UNIDADES PRODUCAO MUDAS EM SISTEMAS AGRO-FLORESTAIS, CASA DE SEMENTES E ACOMPANHAMENTO DOS PROJETOS E PROGRA	78,850.00	EM SITUACAO NORMAL	CONCLUIDA
2007	0234457	PM CRATEUS	Cratéus	AQUISICAO DE KITS FORRAGEIRA E DE MOTOCICLETAS	131,100.00	EM SITUACAO NORMAL	CONCLUIDA
2007	0234461	PM TAUJA	Tauá	AQUISICAO KITS FORRAGEIRA; AQUISICAO MOTOCICLETAS 14 CV; ESTRUTURACAO BANCO DE SEMENTES COMUNITARIO	141,550.00	EM SITUACAO NORMAL	CONCLUIDA
2007	0234458	PM INDEPENDENCIA	Independência	AQUISICAO EQUIPAMENTOS REFEITORIO E ALOJAMENTOS DA EFA DOM FRAGOSO	64,125.00	EM SITUACAO NORMAL	CONCLUIDA
2007	0223730	INHAMUS	Cratéus	APOIO AO PROCESSO DE ESTRUTURACAO/FORTALECIMENTO DA COMERCIALIZACAO DOS PRODUTOS DA AGRICULTURA FAMILIAR	79,000.00	EM SITUACAO NORMAL	CONCLUIDA
2007	0234462	PM QUITERIANOP O	Quiterianópolis	AQUISICAO MAT.P/CONSTRUCAO ESTUFA, CAIXA D'AGUA, KIT MAT.TRABALHO, KIT IRRIGACAO, SEMENTES, SACOS, 02 MOTOCICLETAS	78,850.00	EM SITUACAO NORMAL	CONCLUIDA
2008	0276303	INHAMUS	Tauá	APOIO PROCESSO DE REESTR./FORTALEC.DO COLEGIADO, DA COMERCIALIZ. DE PROD.DA AGRIC.FAMILIAR, DA ESTRUT.DOS COMIT.TERRITOR	364,800.00	EM SITUACAO NORMAL	PARALISADA
2008	0282726	SEAGRI CE	Independência	APOIO A EDUCACAO DO CAMPO E INCENTIVO A AGRICULTURA FAMILIAR	90,000.00	EM SITUACAO NORMAL	CONCLUIDA
2008	0276127	PM TAMBORIL	Tamboril	CONSTRUCAO CENTRO COMUNITARIO MULTIFUNCIONAL	114,000.00	EM SITUACAO NORMAL	OBRA INICIADA SEM MEDICAO
2009	0311380	INHAMUS	Tauá	ASSESSORIA TECNICA	253,155.84	TCE - TOMADAS DE CONTAS ESPECIAIS	NAO INICIADA
2014	1021070	SEAGRI CE	Fortaleza	Apoiar feiras municipais e territorial da agricultura familiar e economia solidaria com aquisicao de equipamentos.	275,000.00	CONTRATADA COM CLAUSULA SUSPENSIVA	NAO INICIADA

Fonte: CEF (04/05/15); CGMA/SDT (jun/2015).



