

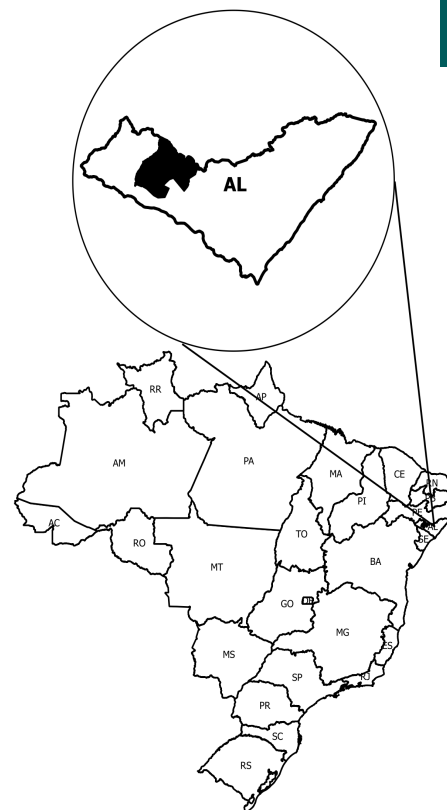

Do Médio Sertão - AL

O Território da Cidadania Do Médio Sertão - AL está localizado na região Nordeste e é composto por 9 municípios: Carneiros, Dois Riachos, Maravilha, Olivença, Ouro Branco, Poço das Trincheiras, Santana do Ipanema, São José da Tapera e Senador Rui Palmeira.

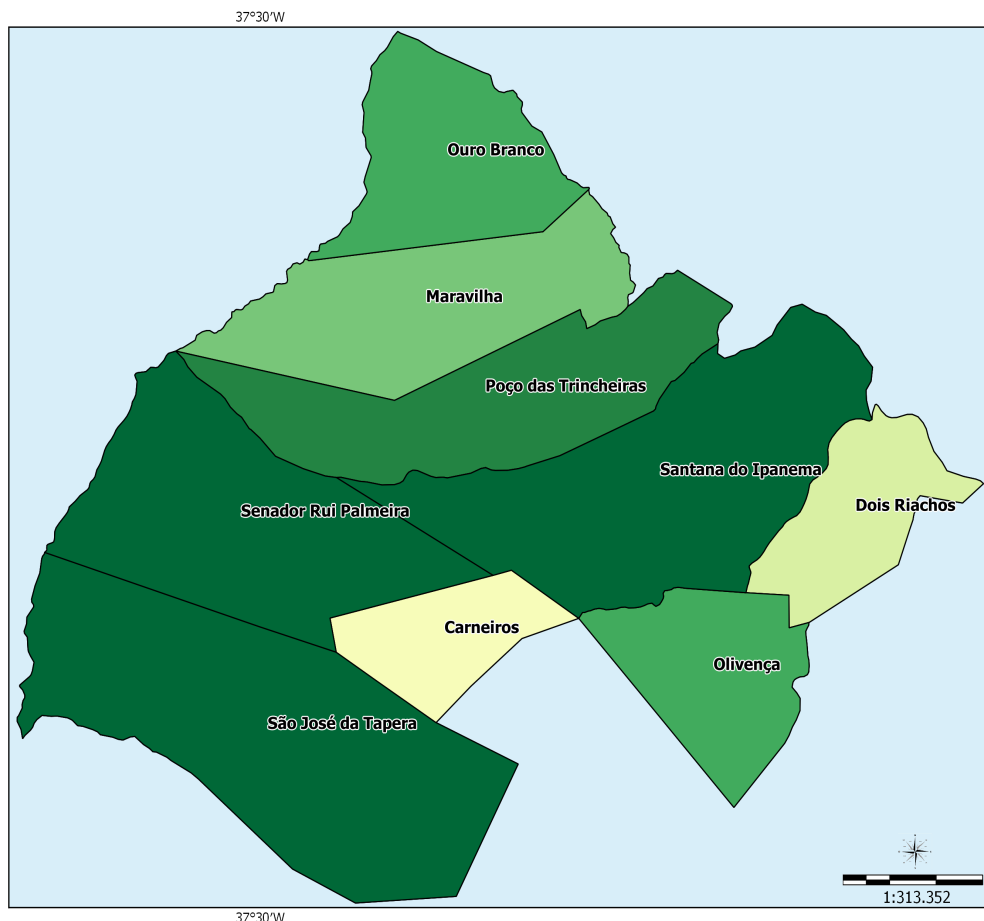

Sistema de Coord. Geográficas
DATUM SAD 69.

Fonte:
Base Cartográfica: IBGE, 2006;
Base Territorial: DETER/SDT/MDA;
Elaboração: CGMA/SDT/MDA, março/2015.

Dados Básicos do Território

Variável	Valor
Área (em Km ²)	2.500,97
População Total (hab.)	153.352
População Urbana (hab.)	69.750
População Rural (hab.)	83.602
Nº de Famílias Assentadas - Reforma Agrária	0
Número de Projetos - Reforma Agrária	0
Área Reformada - Reforma Agrária (em hectares)	0
Nº de estabelecimentos da agricultura familiar	16.146
Pessoal ocupado na agricultura familiar	51.888
Número de Pescadores	0

Fonte: IBGE, Censo Demográfico (2010); INCRA (2014); Atlas do Desenvolvimento Humano (2014); Índice de Desenvolvimento Humano/PNUD (2014).

Dados Demográficos

Município	Área (em Km²)	2000			2010		
		População Total (hab.)	População Urbana (hab.)	População Rural (hab.)	População Total (hab.)	População Urbana (hab.)	População Rural (hab.)
Carneiros	113.06	6,578	3,383	3,195	8,290	4,702	3,588
Dois Riachos	140.47	11,067	4,422	6,645	10,880	5,085	5,795
Maravilha	302.06	13,681	5,253	8,428	10,284	5,137	5,147
Oliveira	172.96	10,370	2,373	7,997	11,047	3,137	7,910
Ouro Branco	204.77	10,077	5,300	4,777	10,912	6,880	4,032
Poço das Trincheiras	291.94	13,224	1,557	11,667	13,872	2,043	11,829
Santana do Ipanema	437.88	41,399	23,935	17,464	44,932	27,185	17,747
São José da Tapera	495.11	27,538	9,261	18,277	30,088	11,637	18,451
Senador Rui Palmeira	342.72	11,976	3,444	8,532	13,047	3,944	9,103
Total	2,500.97	145,910	58,928	86,982	153,352	69,750	83,602

Fonte: IBGE, Censo Demográfico (2000); IBGE, Censo Demográfico (2010).

Ao observar os dados coletados no Censo Demográfico 2000 e 2010, nota-se o aumento da população total que passou de 145.910 em 2000 para 153.352 em 2010, uma variação de 5,10%. Com relação à população rural, houve uma redução de 3,89%.

Indicadores Sócioeconômicos

Município	Renda per capita - 2010 (em R\$)	IDEB	% de extremamente pobres	% vulneráveis à pobreza
Carneiros	251.36	3.40	32.31	86.20
Dois Riachos	332.13	2.60	33.71	76.82
Maravilha	253.86	3.00	30.95	86.36
Oliveira	151.62	2.70	34.74	91.77
Ouro Branco	195.19	3.00	30.39	93.55
Poço das Trincheiras	265.96	3.00	46.66	76.09
Santana do Ipanema	295.95	3.00	29.25	85.05
São José da Tapera	284.02	2.90	39.70	87.97
Senador Rui Palmeira	377.42	2.70	42.40	70.75
Total	-	-	-	-

Fonte: INEP/MEC; IBGE, Censo Demográfico (2010).

Indicadores Sócioeconômicos

Município	IDHM		Índice de Gini	
	2000	2010	2000	2010
Carneiros	0.356	0.526	0.52	0.54
Dois Riachos	0.370	0.532	0.54	0.55
Maravilha	0.343	0.569	0.59	0.58
Oliveira	0.301	0.493	0.67	0.56
Ouro Branco	0.396	0.547	0.57	0.55
Poço das Trincheiras	0.313	0.526	0.67	0.64
Santana do Ipanema	0.425	0.591	0.68	0.61
São José da Tapera	0.319	0.527	0.72	0.58
Senador Rui Palmeira	0.299	0.518	0.68	0.55
Total	-	-	-	-

Fonte: IBGE, Censo Demográfico (2000); IBGE, Censo Demográfico (2010).

A seguir, mapa que compara o IDH dos Censos Demográficos do IBGE de 2000 e 2010.

IDHM 2000

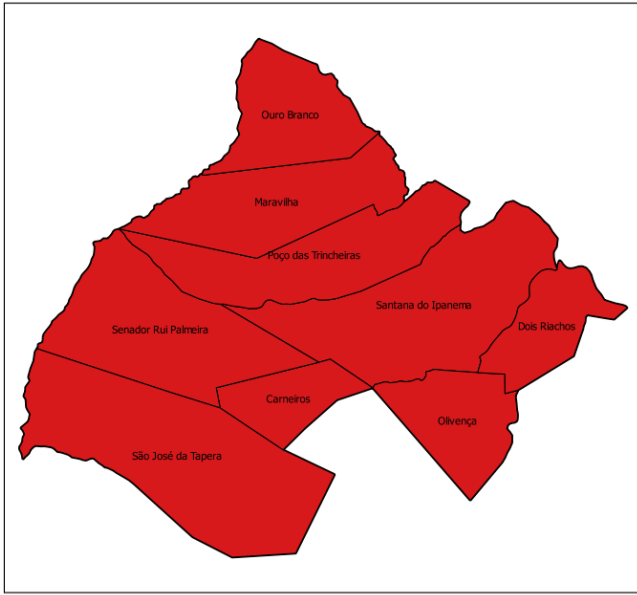

IDHM 2010

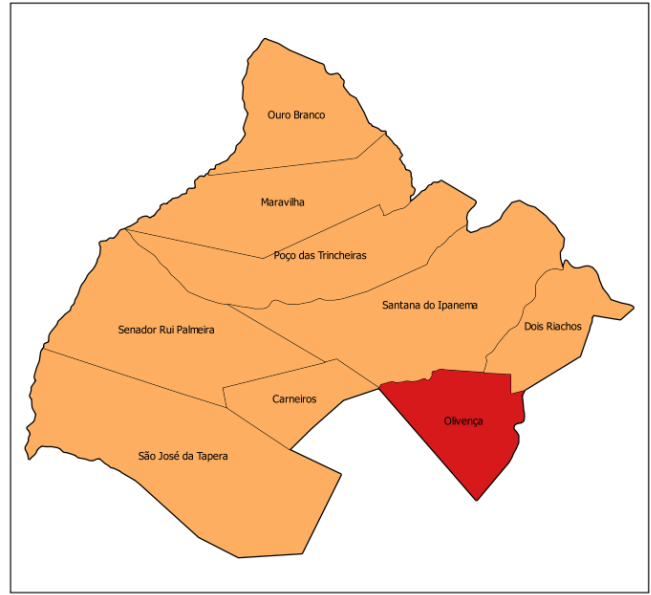

- muito baixo desenvolvimento humano (0,000 - 0,499)
- baixo desenvolvimento humano (0,500 - 0,599)
- médio desenvolvimento humano (0,600 - 0,699)
- alto desenvolvimento humano (0,700 - 0,799)
- muito alto desenvolvimento humano (acima de 0,800)

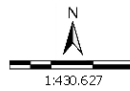

Sistema de Coord. Geográficas
DATUM SAD 69.

Fonte: Atlas do Desenvolvimento Humano 2000/2010;
Base Cartográfica: IBGE, 2006;
Base Territorial: DETER/SDT/MDA;
Elaboração: CGMA/SDT/MDA, março/2015.

No mapa a seguir, é possível observar a evolução comparativa do GINI considerando os Censos Demográficos do IBGE de 2000 e 2010.

GINI 2000

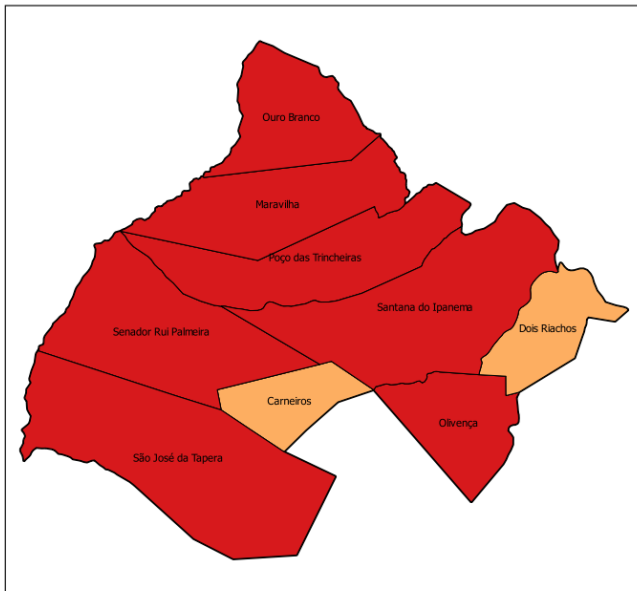

GINI 2010

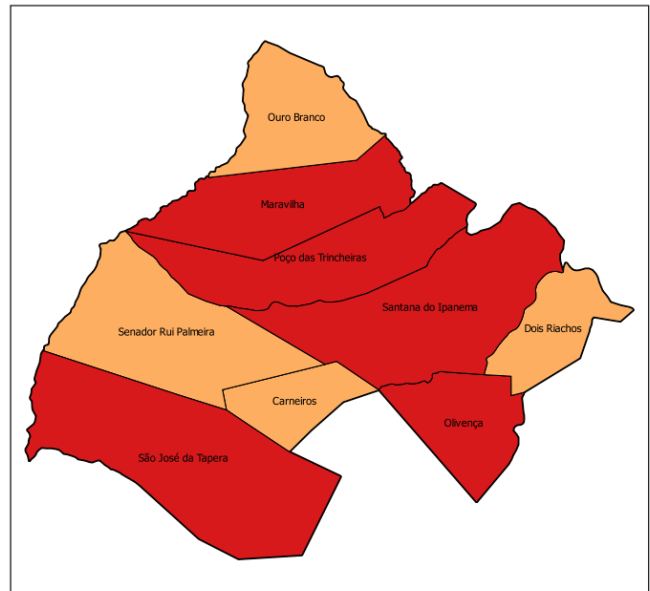

- 0,00 - 0,44
- 0,45 - 0,48
- 0,49 - 0,51
- 0,52 - 0,55
- acima de 0,55

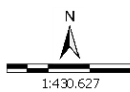

Sistema de Coord. Geográficas
DATUM SAD 69.

Fonte: Atlas do Desenvolvimento Humano 2000/2010;
Base Cartográfica: IBGE, 2006;
Base Territorial: DETER/SDT/MDA;
Elaboração: CGMA/SDT/MDA, março/2015.

Dados da Reforma Agrária

Município	Nº de Famílias Assentadas - Reforma Agrária	Número de Projetos - Reforma Agrária	Área Reformada - Reforma Agrária (em hectares)
Carneiros	0	0	0.00
Dois Riachos	0	0	0.00
Maravilha	0	0	0.00
Oliveira	0	0	0.00
Ouro Branco	0	0	0.00
Poço das Trincheiras	0	0	0.00
Santana do Ipanema	0	0	0.00
São José da Tapera	0	0	0.00
Senador Rui Palmeira	0	0	0.00
Total	0	0	0.00

Fonte: DEA/INCRA (jan/2015).

Dados da Agricultura Familiar

Município	Nº de estabelecimentos da agricultura familiar	Pessoal ocupado na agricultura familiar	DAP - Pessoa Física
Carneiros	734	2,115	953
Dois Riachos	1,437	4,426	996
Maravilha	1,049	3,623	1,590
Oliveira	1,254	4,336	1,080
Ouro Branco	983	2,982	1,610
Poço das Trincheiras	1,395	3,810	1,346
Santana do Ipanema	2,591	9,862	3,950
São José da Tapera	4,861	15,192	3,871
Senador Rui Palmeira	1,842	5,542	1,795
Total	16,146	51,888	17,191

Fonte: SAF/MDA (jan/2015); IBGE, Censo Agropecuário (2006).

Políticas Públicas para Agricultura Familiar

Município	ATER - Nº de Técnicos	Crédito Fundiário - Valores	PRONAF - Valores (R\$) (2013-2014)
Carneiros	11	0.00	273,155.23
Dois Riachos	14	505,788.51	1,363,327.74
Maravilha	17	1,023,836.57	1,623,880.03
Oliveira	12	0.00	669,222.29
Ouro Branco	14	269,451.53	1,160,468.57
Poço das Trincheiras	16	114,240.00	1,480,039.34
Santana do Ipanema	14	0.00	2,710,008.54
São José da Tapera	13	273,238.38	5,683,374.74
Senador Rui Palmeira	11	37,026.00	1,290,461.21
Total	122	2,223,580.99	16,253,937.69

Fonte: Banco Central do Brasil (jan/2015); SIATER/MDA (jan/2015); SRA/MDA (nov/2014).

Políticas Públicas

Município	Programa Bolsa Família - Famílias Beneficiadas	Programa Bolsa Família - Valor em R\$	PRONATEC - Matrículas acumuladas a partir de nov/2011	PAA - CONAB - Valor Total Proposta	PNAE - Aquisições (R\$) Previstas da Agricultura Familiar em 2012
-----------	--	---------------------------------------	---	------------------------------------	---

Políticas Públicas

Município	Programa Bolsa Família - Famílias Beneficiadas	Programa Bolsa Família - Valor em R\$	PRONATEC - Matrículas acumuladas a partir de nov/2011	PAA - CONAB - Valor Total Proposta	PNAE - Aquisições (R\$) Previstas da Agricultura Familiar em 2012
Carneiros	1,528	405,901.00	0	0.00	0.00
Dois Riachos	2,341	337,646.00	28	0.00	0.00
Maravilha	2,049	354,292.00	123	0.00	0.00
Oliveira	1,966	479,315.00	33	0.00	0.00
Ouro Branco	2,201	440,392.00	0	6,499.20	0.00
Poço das Trincheiras	2,396	546,487.00	140	0.00	9,055.20
Santana do Ipanema	8,171	1,648,301.00	561	415,958.40	0.00
São José da Tapera	5,623	1,251,412.00	0	0.00	0.00
Senador Rui Palmeira	2,172	568,443.00	0	0.00	0.00
Total	28,447	6,032,189.00	885	422,457.60	9,055.20

Fonte: PBSM/MDA (mar/2015); PBSM/MDA (fev/2015); PAA Data/SAGI/MDS (set/2014); FNDE (dez/2012).

Apoio à projetos de infraestrutura PROINF - 2003-2014

Ano	Nº Projetos	Valor
2003	0	0.00
2004	0	0.00
2005	6	728,688.00
2006	1	385,800.00
2007	1	60,000.00
2008	2	276,400.00
2009	0	0.00
2010	1	99,960.00
2011	0	0.00
2012	0	0.00
2013	1	425,000.00
2014	1	425,000.00
Total	13	2,400,848.00

Fonte: CEF (04/05/15); CGMA/SDT (jun/2015).

PROINF - Evolução de investimentos - 2003-2014

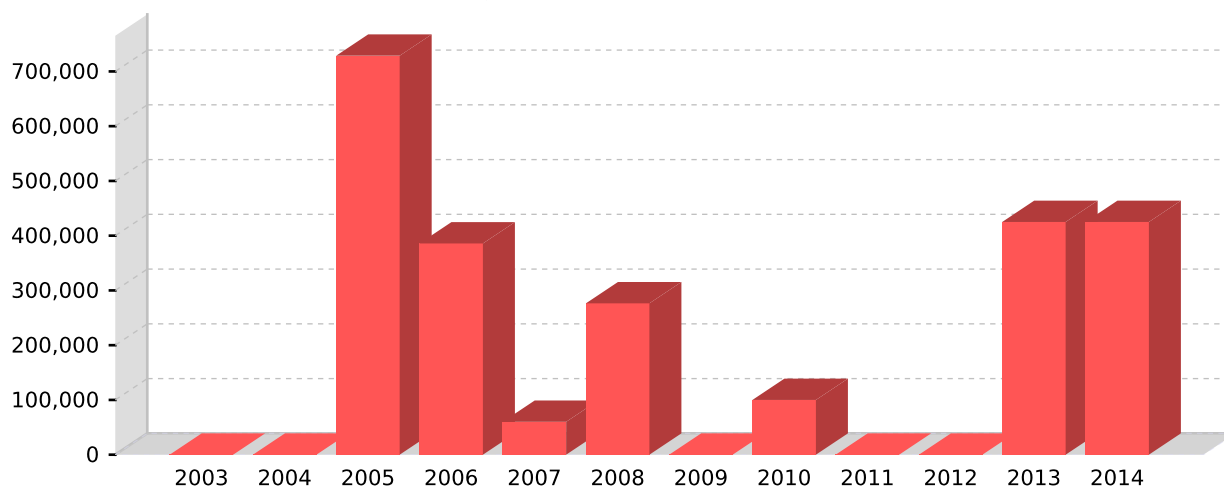

Fonte: CEF (04/05/15); CGMA/SDT (jun/2015).

PROINF - Projetos apoiados no Território - 2003-2014

Ano	Cód.Op	Proponente	município	Objeto	Valor	Sit. Contrato	Sit. Obra
2005	0179650	CDECMA	Maravilha	FORTALECER E CONSOLIDAR GESTAO PART.PROJ.DESENV.SUSTENTAVEL MARAVILHA.	60,000.00	EM SITUACAO NORMAL	CONCLUIDA
2005	0184644	POCO TRINCHEIRA	Poço das Trincheiras	PRONAT/INFRA-ESTRUTURA E SERVICOS/AQUISICAO DE CAMINHAO COM BAU ISOTERMICO COM REFRIGERACAO	192,739.00	EM SITUACAO NORMAL	CONCLUIDA
2005	0177034	SANTANA IPANEMA	Santana do Ipanema	PRONAT/INFRA-ESTRUTURA E SERVICOS/INFRA-ESTRUTURA E SERVICOS EM TERRITORIOS RURAIS DO MUNICIPIO DE SANTANA DO IPANEMA/AL	41,895.00	EM SITUACAO NORMAL	CONCLUIDA
2005	0177033	SANTANA IPANEMA	Santana do Ipanema	PRONAT/INFRA-ESTRUTURA E SERVICOS/APOIO A ATIVIDADE DE OVINOCAPIPRINOCULTURA NO MUNICIPIO DE SANTANA DO IPANEMA/AL	317,389.00	EM SITUACAO NORMAL	PARALISADA
2005	0186809	SANTANA IPANEMA	Santana do Ipanema	PRONAT/INFRA-ESTRUTURA E SERVICOS/AQUISICAO DE 03 MOTOCICLE-TAS PARA O MUNICIPIO DE SANTANA DO IPANEMA/AL	19,665.00	EM SITUACAO NORMAL	CONCLUIDA
2005	0184662	OURO BRANCO	Ouro Branco	PRONAT/INFRA-ESTRUTURA E SERVICOS/AQUISICAO DE VEICULO PARA TRANSPORTE DE ANIMAIS P/ABATE NO MUNIC DE OURO BRANCO/AL	97,000.00	EM SITUACAO NORMAL	CONCLUIDA
2006	0197487	SANTANA IPANEMA	Santana do Ipanema	PRONAT/INFRA-ESTRUTURA E SERVICOS/CONSTRUCAO E EQUIPAMENTO DE FRIGORIFICO/ELABORACAO DE PROJETO TECNICO	385,800.00	EM SITUACAO NORMAL	PARALISADA
2007	0221541	CDECMA	Maravilha	APOIO FORTALECIMENTO E CONSOLIDACAO DA GESTAO SOCIAL PARTICIPATIVA E COMPARTILHADA PARA O DESENVOLVIMENTO RURAL SUSTENTA	60,000.00	EM SITUACAO NORMAL	CONCLUIDA
2008	0262030	SANTANA IPANEMA	Santana do Ipanema	CONSTRUCAO DE CASA DO MEL E AQUISICAO DE EQUIPAMENTOS.	148,400.00	EM SITUACAO NORMAL	NORMAL
2008	0277285	CDECMA	Maravilha	APOIO CONSOLIDACAO DOS MODELOS INSTITUCIONAIS DA QUALIFICACAO DAS CIATS DO MEDIO E ALTO SERTAO ALAGOANO	128,000.00	TCE - TOMADAS DE CONTAS ESPECIAIS	NORMAL
2010	0322702	FACOB	Ouro Branco	Desenvolver acoes integradas no territorio Medio Sertao e demais territorios alagoanos visando a consolidacao dos modelo	99,960.00	EM SITUACAO NORMAL	ATRASADA
2013	0426019	SANTANA IPANEMA	Santana do Ipanema	ACAO DE APOIO A ESTRUTURACAO DE UNIDADES DE PRODUCAO MULTIPLICACAO ARMAZENAMENTO E DISTRIBUICAO DE PALMAS FORRAGENS EOUT	425,000.00	EM SITUACAO NORMAL	NAO INICIADA
2014	1021712	SANTANA IPANEMA	Santana do Ipanema	Fortalecimento da producao agropecuaria pelo uso coletivo de tratores e implementos, utilizados na logistica de unidades	425,000.00	LIMINAR JUDICIAL - RESTRICAO CADASTRAL	NAO INICIADA

Fonte: CEF (04/05/15); CGMA/SDT (jun/2015).