

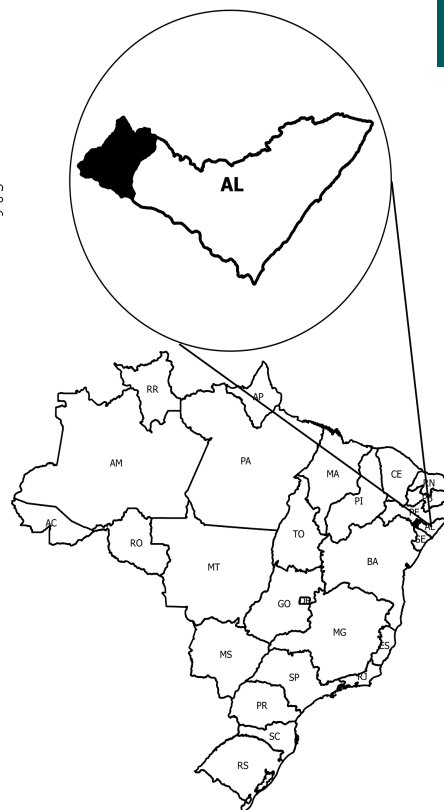

Do Alto Sertão - AL

O Território da Cidadania Do Alto Sertão - AL está localizado na região Nordeste e é composto por 8 municípios: Água Branca, Canapi, Delmiro Gouveia, Inhapi, Mata Grande, Olho d'Água do Casado, Pariconha e Piranhas.

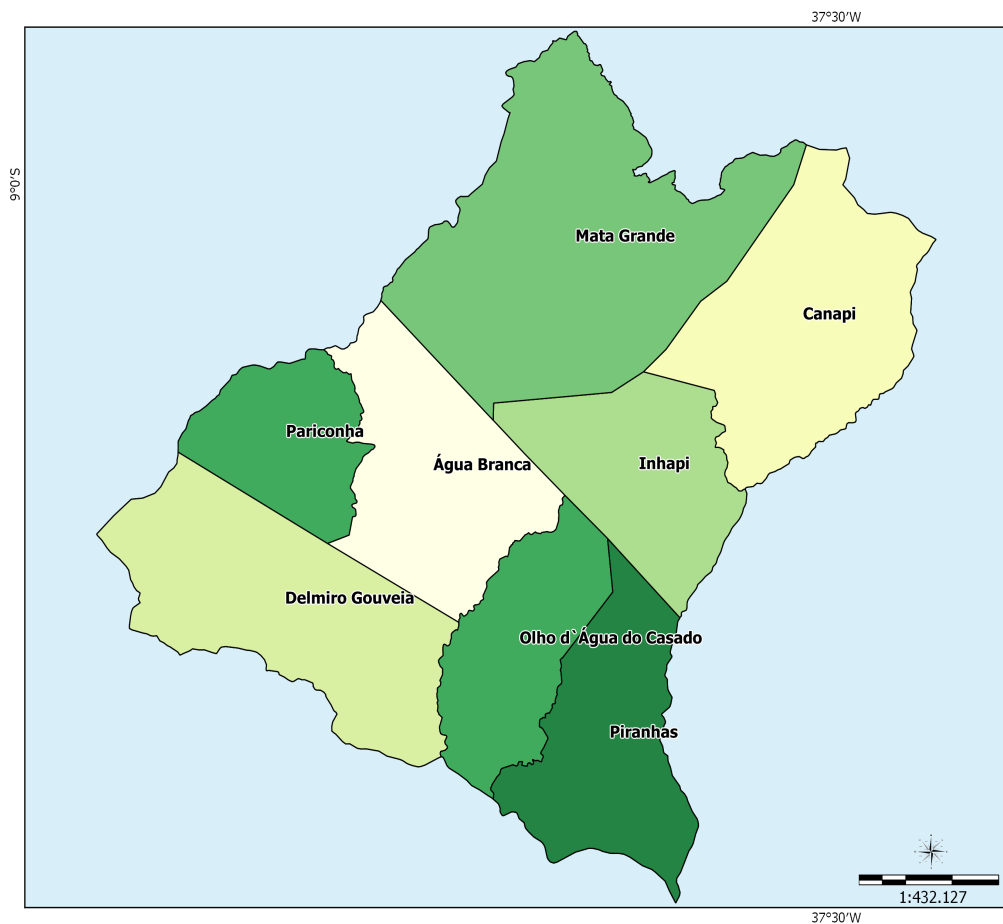

Sistema de Coord. Geográficas
DATUM SAD 69.

Fonte:
Base Cartográfica: IBGE, 2006;
Base Territorial: DETER/SDT/MDA;
Elaboração: CGMA/SDT/MDA, março/2015.

Dados Básicos do Território

Variável	Valor
Área (em Km ²)	3.911,44
População Total (hab.)	169.119
População Urbana (hab.)	77.878
População Rural (hab.)	91.241
Nº de Famílias Assentadas - Reforma Agrária	1.132
Número de Projetos - Reforma Agrária	26
Área Reformada - Reforma Agrária (em hectares)	18.412
Nº de estabelecimentos da agricultura familiar	12.820
Pessoal ocupado na agricultura familiar	41.486
Número de Pescadores	0

Fonte: IBGE, Censo Demográfico (2010); INCRA (2014); Atlas do Desenvolvimento Humano (2014); Índice de Desenvolvimento Humano/PNUD (2014).

Dados Demográficos

Município	Área (em Km²)	2000			2010		
		População Total (hab.)	População Urbana (hab.)	População Rural (hab.)	População Total (hab.)	População Urbana (hab.)	População Rural (hab.)
Água Branca	454.63	18,637	4,492	14,145	19,377	5,101	14,276
Canapi	574.57	17,333	4,120	13,213	17,250	5,538	11,712
Delmiro Gouveia	607.81	43,001	33,571	9,430	48,096	34,854	13,242
Inhapi	376.86	17,498	5,937	11,561	17,898	6,699	11,199
Mata Grande	907.98	24,981	4,727	20,254	24,698	5,674	19,024
Olho d'Água do Casado	322.95	7,057	3,886	3,171	8,491	4,027	4,464
Pariconha	258.53	9,265	2,329	6,936	10,264	2,796	7,468
Piranhas	408.11	20,021	1,340	18,681	23,045	13,189	9,856
Total	3,911.44	157,793	60,402	97,391	169,119	77,878	91,241

Fonte: IBGE, Censo Demográfico (2000); IBGE, Censo Demográfico (2010).

Ao observar os dados coletados no Censo Demográfico 2000 e 2010, nota-se o aumento da população total que passou de 157.793 em 2000 para 169.119 em 2010, uma variação de 7,18%. Com relação à população rural, houve uma redução de 6,31%.

Indicadores Sócioeconômicos

Município	Renda per capita - 2010 (em R\$)	IDEB	% de extremamente pobres	% vulneráveis à pobreza
Água Branca	382.24	3.00	33.30	74.14
Canapi	181.54	3.40	43.44	90.23
Delmiro Gouveia	199.54	3.40	16.76	87.97
Inhapi	254.34	3.60	44.91	90.35
Mata Grande	229.81	2.90	41.39	89.18
Olho d'Água do Casado	274.46	3.50	30.10	80.72
Pariconha	224.33	3.20	28.06	85.69
Piranhas	292.88	3.70	31.07	90.43
Total	-	-	-	-

Fonte: INEP/MEC; IBGE, Censo Demográfico (2010).

Indicadores Sócioeconômicos

Município	IDHM		Índice de Gini	
	2000	2010	2000	2010
Água Branca	0.392	0.549	0.66	0.56
Canapi	0.306	0.506	0.67	0.60
Delmiro Gouveia	0.436	0.612	0.58	0.52
Inhapi	0.281	0.484	0.67	0.67
Mata Grande	0.356	0.504	0.66	0.57
Olho d'Água do Casado	0.362	0.525	0.60	0.54
Pariconha	0.350	0.548	0.64	0.50
Piranhas	0.432	0.589	0.71	0.60
Total	-	-	-	-

Fonte: IBGE, Censo Demográfico (2000); IBGE, Censo Demográfico (2010).

A seguir, mapa que compara o IDH dos Censos Demográficos do IBGE de 2000 e 2010.

IDHM 2000

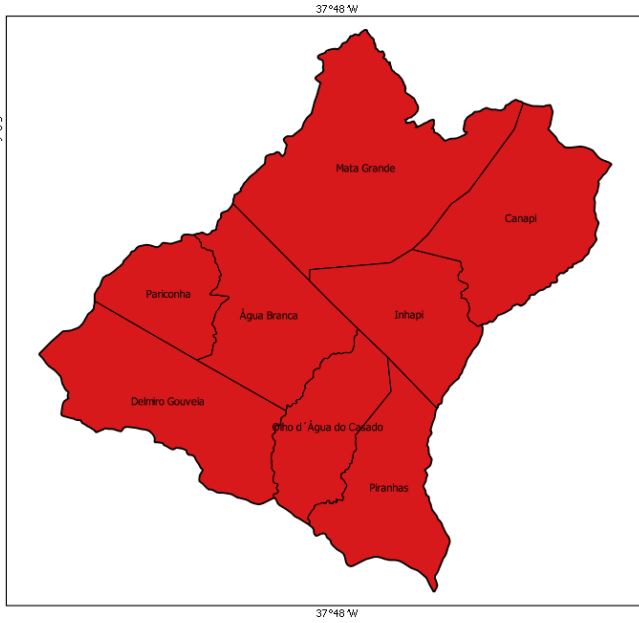

IDHM 2010

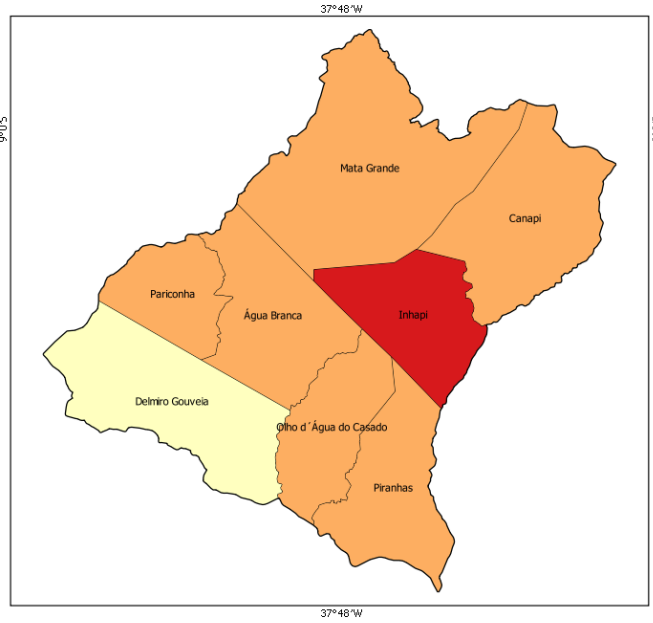

- muito baixo desenvolvimento humano (0,000 - 0,499)
- baixo desenvolvimento humano (0,500 - 0,599)
- médio desenvolvimento humano (0,600 - 0,699)
- alto desenvolvimento humano (0,700 - 0,799)
- muito alto desenvolvimento humano (acima de 0,800)

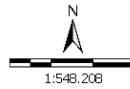

Sistema de Coord. Geográficas
DATUM SAD 69.
Fonte: Atlas do Desenvolvimento Humano 2000/2010;
Base Cartográfica: IBGE, 2006;
Base Territorial: DETER/SDT/MDA;
Elaboração: CGMA/SDT/MDA, março/2015.

No mapa a seguir, é possível observar a evolução comparativa do GINI considerando os Censos Demográficos do IBGE de 2000 e 2010.

GINI 2000

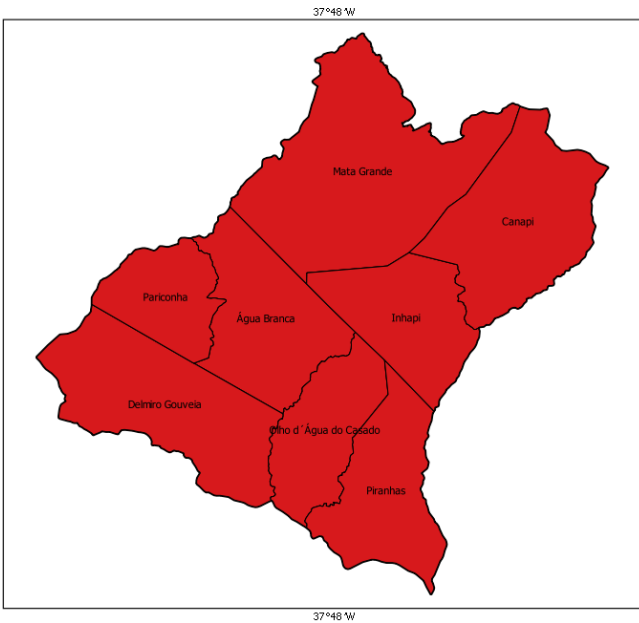

GINI 2010

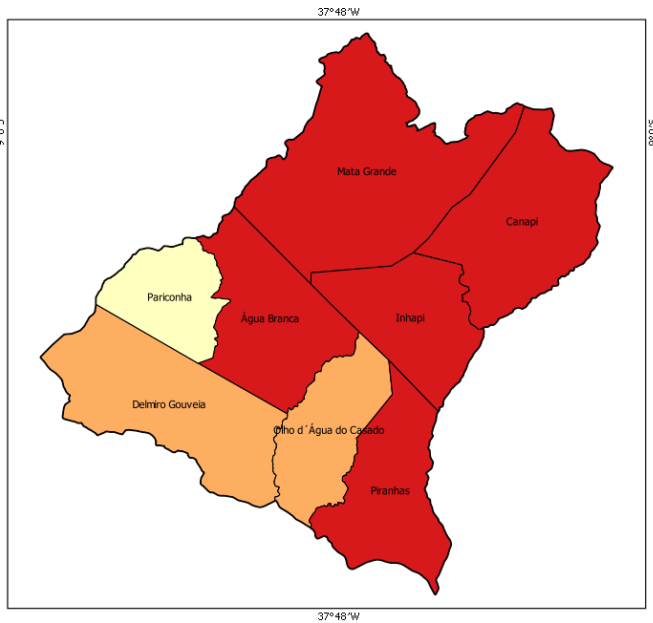

- 0,00 - 0,44
- 0,45 - 0,48
- 0,49 - 0,51
- 0,52 - 0,55
- acima de 0,55

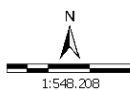

Sistema de Coord. Geográficas
DATUM SAD 69.
Fonte: Atlas do Desenvolvimento Humano 2000/2010;
Base Cartográfica: IBGE, 2006;
Base Territorial: DETER/SDT/MDA;
Elaboração: CGMA/SDT/MDA, março/2015.

Dados da Reforma Agrária

Município	Nº de Famílias Assentadas - Reforma Agrária	Número de Projetos - Reforma Agrária	Área Reformada - Reforma Agrária (em hectares)
Água Branca	282	8	3,669.00
Canapi	0	0	0.00
Delmiro Gouveia	354	7	6,592.00
Inhapi	67	2	1,410.00
Mata Grande	26	1	614.00
Olho d'Água do Casado	272	3	3,813.00
Pariconha	0	0	0.00
Piranhas	131	5	2,314.00
Total	1,132	26	18,412.00

Fonte: DEA/INCRÁ (jan/2015).

Dados da Agricultura Familiar

Município	Nº de estabelecimentos da agricultura familiar	Pessoal ocupado na agricultura familiar	DAP - Pessoa Física
Água Branca	2,776	7,472	1,974
Canapi	1,615	6,440	2,404
Delmiro Gouveia	475	1,176	1,496
Inhapi	1,920	7,272	2,068
Mata Grande	3,407	11,122	1,567
Olho d'Água do Casado	545	1,980	1,250
Pariconha	1,061	3,011	1,614
Piranhas	1,021	3,013	2,447
Total	12,820	41,486	14,820

Fonte: SAF/MDA (jan/2015); IBGE, Censo Agropecuário (2006).

Políticas Públicas para Agricultura Familiar

Município	ATER - Nº de Técnicos	Crédito Fundiário - Valores	PRONAF - Valores (R\$) (2013-2014)
Água Branca	13	781,481.20	1,216,679.90
Canapi	12	573,950.76	2,153,468.04
Delmiro Gouveia	11	338,620.61	604,539.52
Inhapi	13	317,198.40	1,376,270.39
Mata Grande	13	212,819.45	2,755,480.12
Olho d'Água do Casado	8	646,550.47	1,890,702.53
Pariconha	8	0.00	781,433.72
Piranhas	11	1,854,980.87	3,344,429.71
Total	89	4,725,601.76	14,123,003.93

Fonte: Banco Central do Brasil (jan/2015); SIATER/MDA (jan/2015); SRA/MDA (nov/2014).

Políticas Públicas

Município	Programa Bolsa Família - Famílias Beneficiadas	Programa Bolsa Família - Valor em R\$	PRONATEC - Matrículas acumuladas a partir de nov/2011	PAA - CONAB - Valor Total Proposta	PNAE - Aquisições (R\$) Previstas da Agricultura Familiar em 2012
Água Branca	2,994	746,668.00	0	6,500.00	0.00
Canapi	3,637	868,108.00	44	0.00	0.00
Delmiro Gouveia	5,738	972,161.00	296	0.00	52,280.00

Políticas Públicas

Município	Programa Bolsa Família - Famílias Beneficiadas	Programa Bolsa Família - Valor em R\$	PRONATEC - Matrículas acumuladas a partir de nov/2011	PAA - CONAB - Valor Total Proposta	PNAE - Aquisições (R\$) Previstas da Agricultura Familiar em 2012
Inhapi	3,393	764,273.00	0	0.00	118,028.40
Mata Grande	3,906	732,305.00	0	0.00	75,445.27
Olho d'Água do Casado	1,457	286,196.00	0	0.00	0.00
Pariconha	1,602	344,325.00	69	0.00	0.00
Piranhas	4,208	877,400.00	395	0.00	0.00
Total	26,935	5,591,436.00	804	6,500.00	245,753.67

Fonte: PBSM/MDA (mar/2015); PBSM/MDA (fev/2015); PAA Data/SAGI/MDS (set/2014); FNDE (dez/2012).

Apoio à projetos de infraestrutura PROINF - 2003-2014

Ano	Nº Projetos	Valor
2003	0	0.00
2004	0	0.00
2005	2	106,011.00
2006	4	588,510.00
2007	3	497,688.00
2008	2	178,792.00
2009	0	0.00
2010	3	621,190.00
2011	0	0.00
2012	0	0.00
2013	1	420,750.00
2014	1	420,750.00
Total	16	2,833,691.00

Fonte: CEF (04/05/15); CGMA/SDT (jun/2015).

PROINF - Evolução de investimentos - 2003-2014

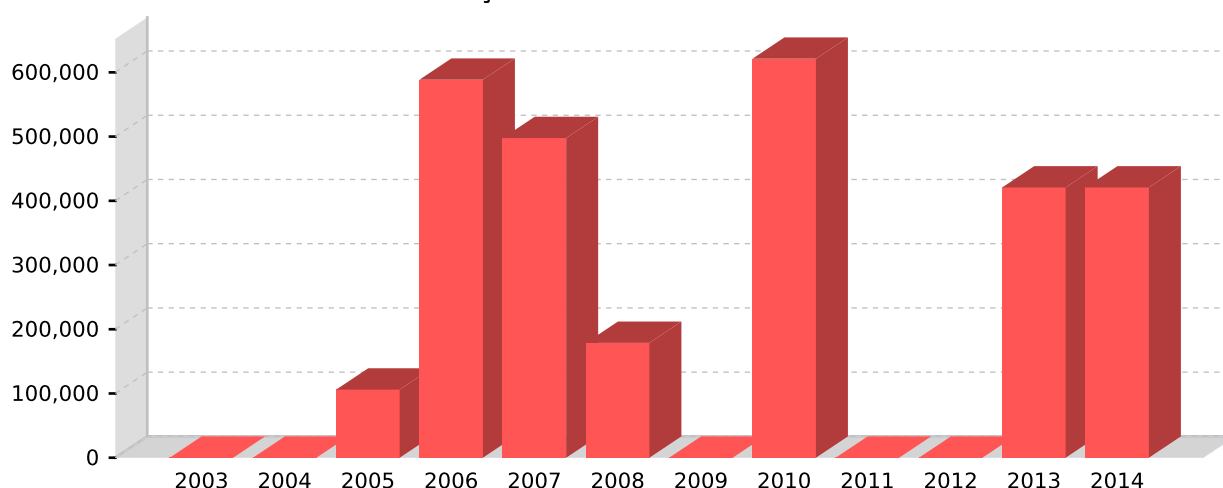

Fonte: CEF (04/05/15); CGMA/SDT (jun/2015).

PROINF - Projetos apoiados no Território - 2003-2014

Ano	Cód.Op	Proponente	município	Objeto	Valor	Sit.Contrato	Sit.Obra
-----	--------	------------	-----------	--------	-------	--------------	----------

PROINF - Projetos apoiados no Território - 2003-2014

Ano	Cód.Op	Proponente	município	Objeto	Valor	Sit. Contrato	Sit. Obra
2005	0172927	SIND D.GOUVEIA	Delmiro Gouveia	PRONAT - PLANOS TERRITORIAS DE DESENVOLVIMENTO RURAL SUSTENTNO SERTAO NO MUNICIPIO DE DELMIRO GOUVEIA/AL	52,716.00	EM SITUACAO NORMAL	CONCLUIDA
2005	0177029	DELMIRO GOUVEIA	Delmiro Gouveia	AQUISICAO DE VEICULO	53,295.00	EM SITUACAO NORMAL	CONCLUIDA
2006	0193664	SEAGRI	Delmiro Gouveia	OBRAS INSTALACOES E AQUIS.EQUIPAMENTO FABRICA-ESCOLA EM DELMIRO GOUVEIA/AL	414,180.00	EM SITUACAO NORMAL	PARALISADA
2006	0192486	COPPABACS	Delmiro Gouveia	PROMOVER PROCESSO DE MOB.P/GESTAO PART. DE DESENV.SUSTENTA- VEL DO TERRITORIO RURAL DO ALTO	60,000.00	EM SITUACAO NORMAL	CONCLUIDA
2006	0197474	PARICONHA	Pariconha	PRONAT/INFRA-ESTRUTURA E SERVICOS/IMPLATAcao DE BANCOS COMU NITARIOS DE SEMENTES	76,220.00	EM SITUACAO NORMAL	CONCLUIDA
2006	0197511	AGUA BRANCA	Água Branca	PRONAT/INFRA-ESTRUTURA E SERVICOS/IMPLANTACAO DE BANCOS COMUNITARIOS DE SEMENTES NO MUNICIPIO DE AGUA BRANCA/AL	38,110.00	EM SITUACAO NORMAL	CONCLUIDA
2007	0230815	SEAGRI	Delmiro Gouveia	APOIO INFRA-ESTRUTURA DE AGROINDUSTRIALIZACAO DERIVADOS DE OVINOCAPRINOCULTURA	317,700.00	EM SITUACAO NORMAL	ATRASADA
2007	0240515	COPPABACS	Delmiro Gouveia	DESENVOLVER ACOES INTEGRADAS ENTRE OS TERRITORIOS ALTO E MEDIO SERTAO ALAGOANO PARA CONSOLIDACAO DOS MODELOS INSTITUCION	119,988.00	EM SITUACAO NORMAL	CONCLUIDA
2007	0216975	COPPABACS	Delmiro Gouveia	MINIST.DESENV.AGRARIO/PRONAT/PROD.RELATORIO PROCESSO GESTAO TERRITORIAL NO ALTO SERTAO ALAGOANO.	60,000.00	EM SITUACAO NORMAL	CONCLUIDA
2008	0276099	COPPABACS	Delmiro Gouveia	APOIO PRESERVACAO SEMENTE CRIOULA	67,721.00	TCE - TOMADAS DE CONTAS ESPECIAIS	ATRASADA
2008	0276109	PIRANHAS	Piranhas	CONSTRUCAO FISICA DA CASA DO MEL/2008/PIRANHAS/AL	111,071.00	EM SITUACAO NORMAL	CONCLUIDA
2010	0322697	PARICONHA	Pariconha	Implantacao de uma Central de Beneficiamento de Frutas	397,030.00	EM SITUACAO NORMAL	ATRASADA
2010	0322701	INSTIT. PALMAS	Piranhas	Desenvolver acoes integradas entre o territorio do alto sertao e demais territorios alagoanos visando a consolidacao dos	99,960.00	EM SITUACAO NORMAL	PARALISADA
2010	0324682	SEAGRI	Canapi	Adquirir um caminhao para escoamento da producao dos agricultores familiares.	124,200.00	EM SITUACAO NORMAL	CONCLUIDA
2013	0426037	INHAPI	Inhapi	CONSTRUCAO DE MERCADO DE FEIRA LIVRE PARA O AGRICULTOR DO MUNICIPIO DE INHAPIAL	420,750.00	CONTRATADA COM CLAUSULA SUSPENSIVA	NAO INICIADA
2014	1022201	INHAPI	Inhapi	Aquisicao de Equipamentos e Implementos Agricolas para o Municipio de Inhapi/AL	420,750.00	SOB LIMINAR E CLAUSULA SUSPENSIVA	NAO INICIADA

Fonte: CEF (04/05/15); CGMA/SDT (jun/2015).