

Do Agreste - AL

O Território da Cidadania Do Agreste - AL está localizado na região Nordeste e é composto por 16 municípios: Arapiraca, Campo Grande, Coité do Nóia, Craíbas, Estrela de Alagoas, Feira Grande, Girau do Ponciano, Igaci, Junqueiro, Lagoa da Canoa, Limoeiro de Anadia, Olho d'Água Grande, Palmeira dos Índios, São Sebastião, Taquarana e Traipu.

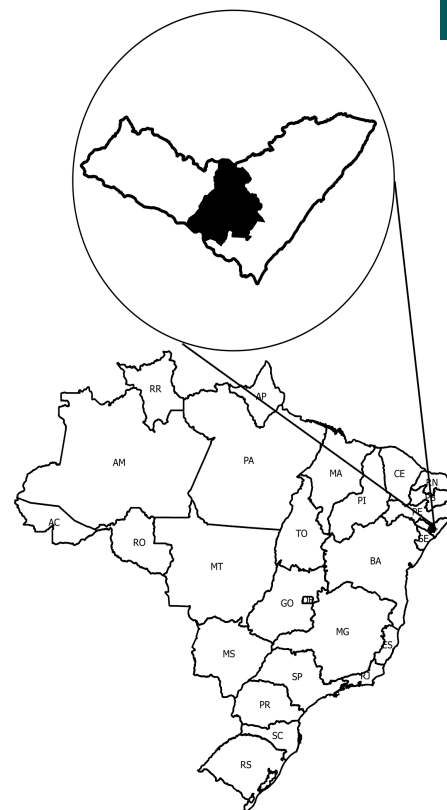
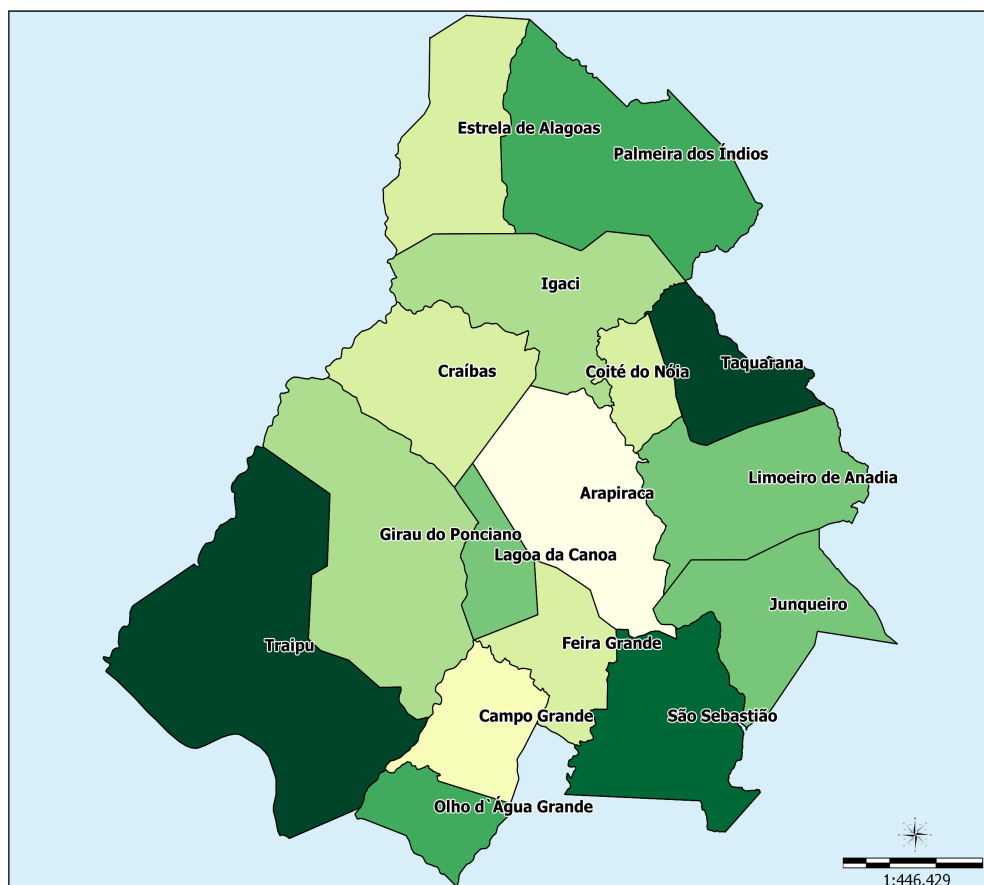

Sistema de Coord. Geográficas
DATUM SAD 69.

Fonte:
Base Cartográfica: IBGE, 2006;
Base Territorial: DETER/SDT/MDA;
Elaboração: CGMA/SDT/MDA, março/2015.

Dados Básicos do Território

Variável	Valor
Área (em Km²)	4.547,10
População Total (hab.)	578.100
População Urbana (hab.)	321.340
População Rural (hab.)	256.760
Nº de Famílias Assentadas - Reforma Agrária	973
Número de Projetos - Reforma Agrária	14
Área Reformada - Reforma Agrária (em hectares)	11.034
Nº de estabelecimentos da agricultura familiar	48.168
Pessoal ocupado na agricultura familiar	137.788
Número de Pescadores	0

Fonte: IBGE, Censo Demográfico (2010); INCRA (2014); Atlas do Desenvolvimento Humano (2014); Índice de Desenvolvimento Humano/PNUD (2014).

Dados Demográficos

Município	Área (em Km²)	2000			2010		
		População Total (hab.)	População Urbana (hab.)	População Rural (hab.)	População Total (hab.)	População Urbana (hab.)	População Rural (hab.)
Arapiraca	356.18	186,356	152,281	34,075	214,006	181,481	32,525
Campo Grande	167.32	9,125	3,702	5,423	9,032	4,185	4,847
Coité do Nóia	88.51	11,990	2,521	9,469	10,926	3,737	7,189
Craíbas	271.33	20,786	6,603	14,183	22,641	7,328	15,313
Estrela de Alagoas	259.77	16,336	3,260	13,076	17,251	4,029	13,222
Feira Grande	172.75	21,271	3,556	17,715	21,321	3,421	17,900
Girau do Ponciano	500.62	29,599	8,850	20,749	36,600	11,298	25,302
Igaci	334.45	25,591	5,884	19,707	25,188	6,184	19,004
Junqueiro	241.59	23,828	6,958	16,870	23,836	7,803	16,033
Lagoa da Canoa	88.45	19,977	8,904	11,073	18,250	9,165	9,085
Limoeiro de Anadia	315.78	24,259	2,110	22,149	26,992	2,246	24,746
Olho d'Água Grande	118.51	4,848	1,078	3,770	4,957	1,203	3,754
Palmeira dos Índios	452.71	68,002	48,931	19,071	70,368	51,610	18,758
São Sebastião	315.11	29,109	9,406	19,703	32,010	12,309	19,701
Taquarana	166.05	17,042	4,366	12,676	19,020	7,314	11,706
Traipu	697.97	23,436	7,126	16,310	25,702	8,027	17,675
Total	4,547.10	531,555	275,536	256,019	578,100	321,340	256,760

Fonte: IBGE, Censo Demográfico (2000); IBGE, Censo Demográfico (2010).

Ao observar os dados coletados no Censo Demográfico 2000 e 2010, nota-se o aumento da população total que passou de 531.555 em 2000 para 578.100 em 2010, uma variação de 8,76%. Com relação à população rural, houve um acréscimo de ,29%.

Indicadores Sócioeconômicos

Município	Renda per capita - 2010 (em R\$)	IDEB	% de extremamente pobres	% vulneráveis à pobreza
Arapiraca	239.53	4.10	11.15	84.63
Campo Grande	217.72	2.80	39.94	89.87
Coité do Nóia	226.60	3.50	32.43	90.43
Craíbas	315.85	3.00	30.89	82.42
Estrela de Alagoas	194.81	2.70	31.50	86.24
Feira Grande	196.92	2.90	30.90	90.58
Girau do Ponciano	213.44	3.20	39.22	90.56
Igaci	199.68	2.70	30.19	86.81
Junqueiro	282.87	4.00	19.81	92.22
Lagoa da Canoa	306.96	3.00	23.16	88.83
Limoeiro de Anadia	231.56	3.70	25.23	91.57
Olho d'Água Grande	211.97	3.40	46.25	78.82
Palmeira dos Índios	185.39	3.70	15.30	91.73
São Sebastião	237.78	3.50	27.10	85.66
Taquarana	217.85	3.90	26.61	87.66
Traipu	244.39	3.00	47.15	87.17
Total	-	-	-	-

Fonte: INEP/MEC; IBGE, Censo Demográfico (2010).

Indicadores Sócioeconômicos

Município	IDHM		Índice de Gini	
	2000	2010	2000	2010

Indicadores Sócioeconômicos

Município	IDHM		Índice de Gini	
	2000	2010	2000	2010
Arapiraca	0.476	0.649	0.57	0.55
Campo Grande	0.337	0.524	0.68	0.58
Coité do Nóia	0.354	0.533	0.57	0.52
Craíbas	0.344	0.525	0.49	0.53
Estrela de Alagoas	0.322	0.534	0.61	0.51
Feira Grande	0.371	0.533	0.59	0.53
Girau do Ponciano	0.335	0.536	0.60	0.58
Igaci	0.366	0.564	0.62	0.57
Junqueiro	0.426	0.575	0.63	0.57
Lagoa da Canoa	0.383	0.552	0.50	0.51
Limoeiro de Anadia	0.369	0.580	0.57	0.64
Olho d'Água Grande	0.368	0.503	0.66	0.59
Palmeira dos Índios	0.482	0.638	0.58	0.56
São Sebastião	0.351	0.549	0.63	0.54
Taquarana	0.375	0.541	0.60	0.51
Traipu	0.320	0.532	0.75	0.64
Total	-	-	-	-

Fonte: IBGE, Censo Demográfico (2000); IBGE, Censo Demográfico (2010).

A seguir, mapa que compara o IDH dos Censos Demográficos do IBGE de 2000 e 2010.

IDHM 2000

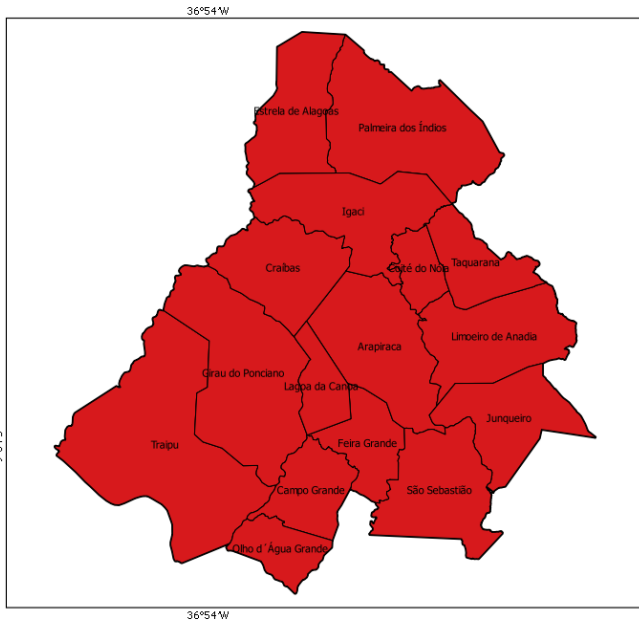

IDHM 2010

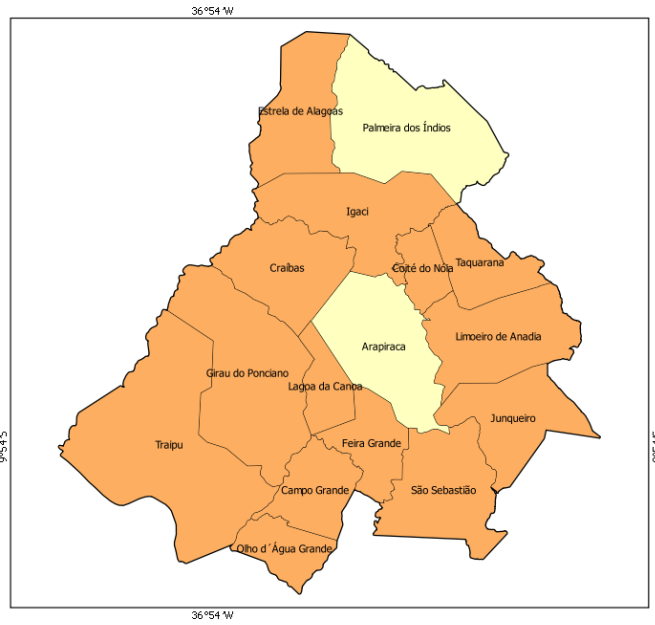

- muito baixo desenvolvimento humano (0,000 - 0,499)
- baixo desenvolvimento humano (0,500 - 0,599)
- médio desenvolvimento humano (0,600 - 0,699)
- alto desenvolvimento humano (0,700 - 0,799)
- muito alto desenvolvimento humano (acima de 0,800)

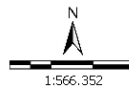

Sistema de Coord. Geográficas
DATUM SAD 69.
Fonte: Atlas do Desenvolvimento Humano 2000/2010;
Base Cartográfica: IBGE, 2006;
Base Territorial: DE TER/SDT/MDA;
Elaboração: CGMA/SDT/MDA, março/2015.

No mapa a seguir, é possível observar a evolução comparativa do GINI considerando os Censos Demográficos do IBGE de 2000 e 2010.

GINI 2000

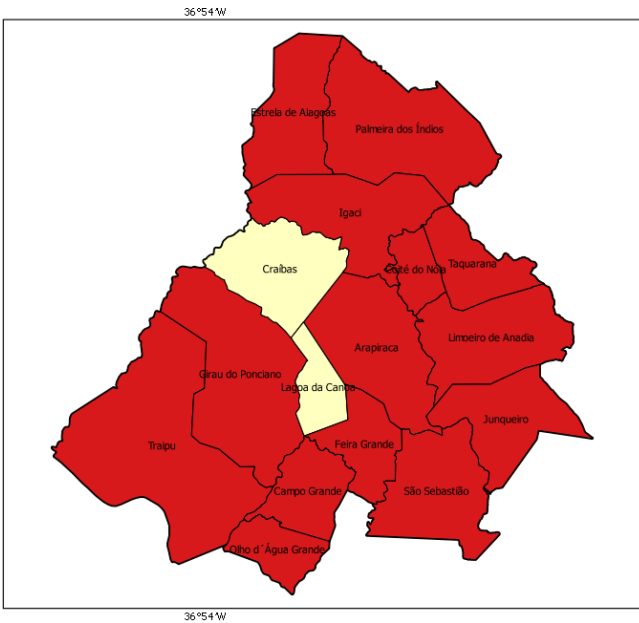

GINI 2010

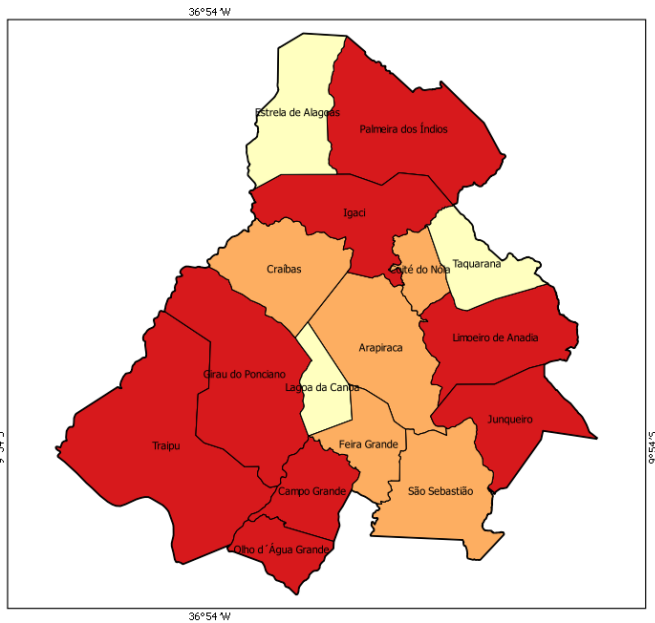

- 0,00 - 0,44
- 0,45 - 0,48
- 0,49 - 0,51
- 0,52 - 0,55
- acima de 0,55

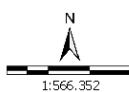

Sistema de Coord. Geográficas
DATUM SAD 69.
Fonte: Atlas do Desenvolvimento Humano 2000/2010;
Base Cartográfica: IBGE, 2006;
Base Territorial: DE TER/SDT/MDA;
Elaboração: CGMA/SDT/MDA, março/2015.

Dados da Reforma Agrária

Município	Nº de Famílias Assentadas - Reforma Agrária	Número de Projetos - Reforma Agrária	Área Reformada - Reforma Agrária (em hectares)
Arapiraca	0	0	0.00
Campo Grande	0	0	0.00
Coité do Nóia	0	0	0.00
Craíbas	21	1	247.00
Estrela de Alagoas	0	0	0.00
Feira Grande	0	0	0.00
Girau do Ponciano	609	7	7,585.00
Igaci	0	0	0.00
Junqueiro	0	0	0.00
Lagoa da Canoa	0	0	0.00
Limoeiro de Anadia	0	0	0.00
Olho d'Água Grande	0	0	0.00
Palmeira dos Índios	32	1	77.00
São Sebastião	0	0	0.00
Taquarana	0	0	0.00
Traipu	311	5	3,125.00
Total	973	14	11,034.00

Fonte: DEA/INCRÁ (jan/2015).

Dados da Agricultura Familiar

Município	Nº de estabelecimentos da agricultura familiar	Pessoal ocupado na agricultura familiar	DAP - Pessoa Física
Arapiraca	3,964	11,608	3,280
Campo Grande	1,191	3,582	1,343
Coité do Nóia	2,202	5,745	947
Craíbas	3,952	13,457	2,786
Estrela de Alagoas	2,426	6,998	2,051
Feira Grande	3,644	10,323	1,985
Girau do Ponciano	5,186	15,615	4,862
Igaci	5,099	14,353	1,312
Junqueiro	1,417	3,947	1,429
Lagoa da Canoa	2,319	6,716	1,142
Limoeiro de Anadia	2,616	6,296	977
Olho d'Água Grande	1,070	2,148	1,283
Palmeira dos Índios	3,730	10,968	2,888
São Sebastião	3,336	10,082	3,741
Taquarana	2,678	6,638	1,144
Traipu	3,338	9,312	5,186
Total	48,168	137,788	36,356

Fonte: SAF/MDA (jan/2015); IBGE, Censo Agropecuário (2006).

Políticas Públicas para Agricultura Familiar

Município	ATER - Nº de Técnicos	Crédito Fundiário - Valores	PRONAF - Valores (R\$) (2013-2014)
Arapiraca	9	314,024.88	1,201,124.39
Campo Grande	12	0.00	1,721,936.55
Coité do Nóia	4	1,045,104.09	569,956.03
Craíbas	15	1,581,302.07	3,336,481.02

Políticas Públicas para Agricultura Familiar

Município	ATER - Nº de Técnicos	Crédito Fundiário - Valores	PRONAF - Valores (R\$) (2013-2014)
Estrela de Alagoas	17	682,719.56	2,347,983.61
Feira Grande	10	625,221.98	1,584,751.76
Girau do Ponciano	23	2,354,740.03	2,928,734.58
Igaci	19	1,104,795.24	1,450,748.68
Junqueiro	1	0.00	2,223,854.12
Lagoa da Canoa	13	0.00	1,554,459.08
Limoeiro de Anadia	2	54,684.43	1,268,747.75
Olho d'Água Grande	13	0.00	1,616,322.98
Palmeira dos Índios	17	93,130.71	4,075,433.83
São Sebastião	6	401,650.11	7,051,137.43
Taquarana	5	101,028.77	1,391,603.45
Traipu	17	1,992,760.27	2,011,363.33
Total	183	10,351,162.14	36,334,638.59

Fonte: Banco Central do Brasil (jan/2015); SIATER/MDA (jan/2015); SRAMDA (nov/2014).

Políticas Públicas

Município	Programa Bolsa Família - Famílias Beneficiadas	Programa Bolsa Família - Valor em R\$	PRONATEC - Matrículas acumuladas a partir de nov/2011	PAA - CONAB - Valor Total Proposta	PNAE - Aquisições (R\$) Previstas da Agricultura Familiar em 2012
Arapiraca	24,465	3,705,282.00	6,309	6,499.20	0.00
Campo Grande	2,071	542,553.00	100	0.00	0.00
Coité do Nóia	2,037	442,226.00	0	6,499.90	0.00
Craibas	4,592	1,075,013.00	0	6,499.20	0.00
Estrela de Alagoas	2,891	607,729.00	156	339,084.20	0.00
Feira Grande	4,446	731,814.00	0	0.00	97,853.50
Girau do Ponciano	5,933	1,151,144.00	39	0.00	0.00
Igaci	4,989	1,173,175.00	140	279,424.30	442,793.26
Junqueiro	4,178	698,378.00	262	0.00	0.00
Lagoa da Canoa	3,531	665,828.00	26	0.00	53,402.55
Limoeiro de Anadia	4,594	930,757.00	119	240,467.47	70,862.34
Olho d'Água Grande	1,106	292,595.00	0	0.00	0.00
Palmeira dos Índios	10,805	1,618,227.00	2,459	373,916.00	0.00
São Sebastião	6,352	1,234,063.00	70	0.00	0.00
Taquarana	2,455	350,140.00	40	0.00	0.00
Traipu	4,936	1,143,615.00	206	0.00	0.00
Total	89,381	16,362,539.00	9,926	1,252,390.27	664,911.65

Fonte: PBSM/MDA (mar/2015); PBSM/MDA (fev/2015); PAA Data/SAGI/MDS (set/2014); FNDE (dez/2012).

Apoio à projetos de infraestrutura PROINF - 2003-2014

Ano	Nº Projetos	Valor
2003	6	1,127,444.00
2004	5	1,506,664.00
2005	11	689,549.00
2006	9	552,577.00
2007	1	59,400.00
2008	3	938,326.00

Apoio à projetos de infraestrutura PROINF - 2003-2014

Ano	Nº Projetos	Valor
2009	1	111,910.00
2010	2	412,315.00
2011	0	0.00
2012	8	3,197,920.00
2013	2	302,000.00
2014	1	900,000.00
Total	49	9,798,105.00

Fonte: CEF (04/05/15); CGMA/SDT (jun/2015).

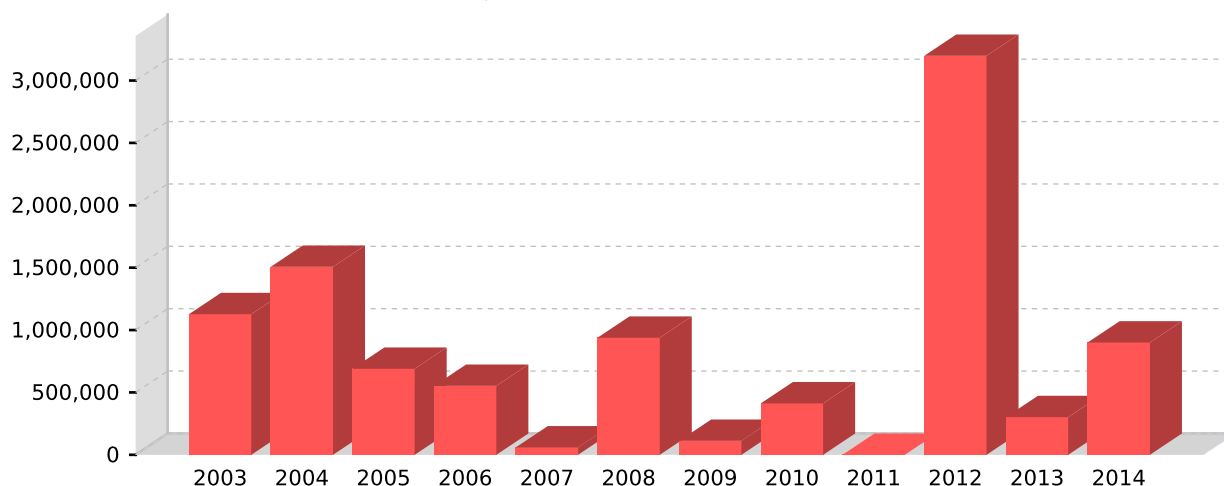
PROINF - Evolução de investimentos - 2003-2014

Fonte: CEF (04/05/15); CGMA/SDT (jun/2015).

PROINF - Projetos apoiados no Território - 2003-2014

Ano	Cód.Op	Proponente	município	Objeto	Valor	Sit. Contrato	Sit. Obra
2003	0157115	CRAIBAS	Craibas	MDA - INFRA-ESTRUTURA E SERVICOS/MUNICIPIO DE CRAIBAS	17,503.00	EM SITUACAO NORMAL	CONCLUIDA
2003	0157119	LIMOEIRO ANADIA	Limoeiro de Anadia	MDA - INFRA-ESTRUTURA E SERVICOS/MUNICIPIO DE LIMOEIRO DE ANADIA	15,721.00	EM SITUACAO NORMAL	CONCLUIDA
2003	0157118	LAGOA DA CANOA	Lagoa da Canoa	MDA - INFRA-ESTRUTURA E SERVICOS/MUNICIPIO DE LAGOA DA CANOA	12,613.00	EM SITUACAO NORMAL	CONCLUIDA
2003	0157110	PM ARAPIRACA	Arapiraca	MDA - INFRA-ESTRUTURA E SERVICOS/MUNICIPIO DE ARAPIRACA	1,056,412.00	EM SITUACAO NORMAL	CONCLUIDA
2003	0157113	CAMPO GRANDE	Campo Grande	MDA - INFRA-ESTRUTURA E SERVICOS/MUNICIPIO DE CAMPO GRANDE	11,860.00	EM SITUACAO NORMAL	CONCLUIDA
2003	0157114	COITE DO NOIA	Coité do Nóia	MDA - INFRA-ESTRUTURA E SERVICOS/MUNICIPIO DE COITE DO NOIA	13,335.00	EM SITUACAO NORMAL	CONCLUIDA
2004	0169981	CARPIL	Palmeira dos Índios	PRONAT - PLANOS TERRIT DE DESENV SUSTENTAVEL/COOP AGROP REG PALM DOS INDIOS/CAPACITACAO AGRIC FAMIL MUNIC PALMEIR INDIOS	60,000.00	EM SITUACAO NORMAL	CONCLUIDA
2004	0167474	IGACI	Igaci	PRONAF INFRA-ESTRUTURA E SERVICOS/MUNIC DE IGACI/ESTRUTURA- CAO DE COOPERATIVA DE CREDITO	96,860.00	EM SITUACAO NORMAL	CONCLUIDA
2004	0171046	PM ARAPIRACA	Arapiraca	PRONAF INFRA-ESTRUTURA E SERVICOS/IMPL UNID AGROINDUSTRAIS DEMONSTR DE PASTEURIZ E EMPACOTAM DE LEITE E BENEF MANDIOCA	1,276,591.00	EM SITUACAO NORMAL	CONCLUIDA
2004	0169762	CONSIAGRE	Arapiraca	ELABORACAO PLANOS TERRITORIAIS DESENVOLVIMENTO RURAL SUSTEN TAVEIS	52,720.00	EM SITUACAO NORMAL	CONCLUIDA
2004	0171047	PM ARAPIRACA	Arapiraca	PRONAF INFRA-ESTRUTURA E SERVICOS/APOIO A IMPLANT SERV MICROFINANC NO MUNIC DE ARAPIRACA/AQUISICAO DE MOTOCICLETAS	20,493.00	EM SITUACAO NORMAL	CONCLUIDA
2005	0177040	LAGOA DA CANOA	Lagoa da Canoa	PRONAT-INF.ESTRUTURAE SERVICOS AMPL.CASA FARINHA/CONST. RESERVATORIO AQUIS. EQUIPAMENTOS EM LAGOA DA CANOA/AL	95,500.00	EM SITUACAO NORMAL	CONCLUIDA
2005	0184660	ESTRELA ALAGOAS	Estrela de Alagoas	APOIO A INF. EST. DE FORMACAO DE AGRICULTORES E JOVENS FAMILIARES EM ESTRELA DE ALAGOAS/AL	97,000.00	EM SITUACAO NORMAL	CONCLUIDA
2005	0177036	PM ARAPIRACA	Arapiraca	AQUISICAO DE EQUIPAMENTOS INF., VEICULO, BEBEDOURO. AL	41,895.00	EM SITUACAO NORMAL	CONCLUIDA
2005	0177042	SAO SEBASTIAO	São Sebastião	PRONAT/INFRA-ESTRUTURA E SERVICOS/AMPLIACAO E EQUIPAMENTO DECASA DE FARINHA E CONSTR DE RESERVATORIO	28,460.00	EM SITUACAO NORMAL	CONCLUIDA
2005	0179651	AAGRA	Igaci	GESTAO PARTICIPATIVA PROJ. DESENV. SUSTENT. TERRITORIO AGRESTE EM IGACI/AL	59,400.00	EM SITUACAO NORMAL	CONCLUIDA
2005	0184661	JUNQUEIRO	Junqueiro	MDA/REVIT. AMPL. CASAS FARINHA/CONST. RESERVATORIO E EQUIPAMENTOS.	31,710.00	EM SITUACAO NORMAL	CONCLUIDA
2005	0177038	GIRAU PONCIANO	Girau do Ponciano	REFORMA CASA DE FARINHA/RESERVATORIO MANIPUEIRA	80,749.00	EM SITUACAO NORMAL	CONCLUIDA

PROINF - Projetos apoiados no Território - 2003-2014

Ano	Cód.Op	Proponente	município	Objeto	Valor	Sit.Contrato	Sit.Obra
2005	0177044	COPERAL	Arapiraca	REAL.EVENTOS DE CAPACITACAO P/AGRIC.FAMILIATES-PRONAT	37,380.00	EM SITUACAO NORMAL	CONCLUIDA
2005	0177043	PM TAQUARANA	Taquarana	PRONAT/INFRA-ESTRUTURA E SERVICOS/AMPLIACAO/REFORMA DE CASA DE FARINHA COMUNITARIA NO MUNICIPIO DE TAQUARANA/AL	78,800.00	EM SITUACAO NORMAL	CONCLUIDA
2005	0177039	IGACI	Igaci	AMPL/ADEQUACAO DE CASAS DE FARINHA/CONST.RESERVATORIO MANIPUEIRA E AQUISICAO EQUIPAMENTOS EM IGACI/AL	102,955.00	EM SITUACAO NORMAL	CONCLUIDA
2005	0184659	ESTRELA ALAGOAS	Estrela de Alagoas	MDA/AMPLIACAO CASA DE FARINHA COMUNITARIAS EM IGREJA NOVA/ AL.	35,700.00	EM SITUACAO NORMAL	CONCLUIDA
2006	0197485	GIRAU PONCIANO	Girau do Ponciano	PRONAT/INFRA-ESTRUTURA E SERVICOS/AMPLIACAO DE CASA DE FARINHA/CONSTRUCAO DE ARMAZEM/AQUISICAO DE EQUIPAMENTOS	100,890.00	EM SITUACAO NORMAL	CONCLUIDA
2006	0197477	JUNQUEIRO	Junqueiro	PRONAT/INFRA-ESTRUTURA E SERVICOS/AMPLIACAO DE CASA DE FARINHA/CONSTRUCAO DE RESERVATORIO/ARMAZEM/AQUIS DE EQUIPAMENTOS	74,787.00	EM SITUACAO NORMAL	CONCLUIDA
2006	0197481	TRAIPI	Traipu	PRONAT/INFRA-ESTRUTURA E SERVICOS/AQUISICAO DE COMPUTADOR COM PERIFERICOS	6,400.00	EM SITUACAO NORMAL	CONCLUIDA
2006	0197486	PM ARAPIRACA	Arapiraca	PRONAT/INFRA-ESTRUTURA E SERVICOS/ADEQUACAO DA UNIDADE DEMONSTRATIVA DE BENEFICIAMENTO DE LEITE DO MUN DE ARAPIRACA/AL	199,700.00	EM SITUACAO NORMAL	CONCLUIDA
2006	0197478	IGACI	Igaci	PRONAT/INFRA-ESTRUTURA E SERVICOS/AMPLIACAO DE CASA DE FARINHA/CONSTRUCAO DE RESERVATORIO/AQUISICAO DE EQUIPAMENTOS	49,400.00	EM SITUACAO NORMAL	CONCLUIDA
2006	0214176	CARPIL	Palmeira dos Índios	EVENTOS INTERC.MOB.DE AGR.FAMILIARES GESTORES ENTIDADES ASS.TECNICOS E FUN. DE COOP/PROD.REL.DE PL.G. AGRESTE ALAGOAS	100,000.00	EM SITUACAO NORMAL	CONCLUIDA
2006	0197479	ESTRELA ALAGOAS	Estrela de Alagoas	INFRAESTRUTURA E SERVICOS AQUISICAO COMPUTADOR	3,100.00	EM SITUACAO NORMAL	CONCLUIDA
2006	0193633	PALMEIRA INDIOS	Palmeira dos Índios	PRONAT/INFRA-ESTRUTURA E SERVICOS/AQUISICAO DE DUAS MOTOCICLETAS PARA O MUNICIPIO DE PALMEIRA DOS INDIOS/AL	15,200.00	EM SITUACAO NORMAL	CONCLUIDA
2006	0197480	PM TAQUARANA	Taquarana	PRONAT/INFRA-ESTRUTURA E SERVICOS/AQUISICAO DE COMPUTADOR COM PERIFERICOS	3,100.00	EM SITUACAO NORMAL	CONCLUIDA
2007	0216324	STRA	Arapiraca	PROMOVER MOBILIZACAO QUE POSSIBILITEM FORTALECER E CONS. GESTAO PARTICIPATIVA PROJ.DESEV.RURAL SUSTENTAVEL	59,400.00	TCE - TOMADAS DE CONTAS ESPECIAIS	PARALISADA
2008	0276324	SOMAR	Arapiraca	APOIO FORTALECIMENTO COOPERATIVISMO	71,236.00	TCE - TOMADAS DE CONTAS ESPECIAIS	ATRASADA
2008	0278752	AAGRA	Igaci	APOIO AO FORTALECIMENTO DA GESTAO SOCIAL E COMERCIALIZACAO DOS PRODUTOS DA AGRICULTURA FAMILIAR	698,000.00	EM SITUACAO NORMAL	PARALISADA
2008	0276323	AAGRA	Igaci	APOIO EDUCACAO NO CAMPO	169,090.00	EM SITUACAO NORMAL	PARALISADA
2009	0306621	OLHO D GRANDE	Olho d'Água Grande	Apoio a infra-estrutura produtiva para cadeia da bovinocultura leiteira no território do Agreste Alagoano	111,910.00	EM SITUACAO NORMAL	PARALISADA
2010	0322703	SOMAR	Arapiraca	Articular processos de mobilizacao para gestao participativa das acoes oriundas do PTC Programa Territorios da Cidadan	96,000.00	TCE - TOMADAS DE CONTAS ESPECIAIS	ATRASADA
2010	0346531	MOV DESV COMUNI	Palmeira dos Índios	PROM.PROCESSO DE FORMACAO DE CONT.A EDUCADORES E JOVENS RESIDENTES E ATUANTES EM COMUNIDADES RURAIS	316,315.00	EM SITUACAO NORMAL	ATRASADA
2012	0387445	PM ARAPIRACA	Arapiraca	Este projeto tem como principal objetivo adquirir Trator de Esteira destinado ao atendimento das necessidades demandadas	320,000.00	EM SITUACAO NORMAL	CONCLUIDA
2012	1000258	PM ARAPIRACA	Arapiraca	Adquirir um caminhao equipado com bau e um veiculo com motor 1.0 para a Secretaria Municipal de Agricultura de Arapiraca	156,352.72	EM SITUACAO NORMAL	PARALISADA
2012	1000582	PM ARAPIRACA	Arapiraca	Adquirir um caminhao equipado com bau frigorifico e um caminhao com carroceira de madeira	354,270.00	EM SITUACAO NORMAL	PARALISADA
2012	1003388	PM ARAPIRACA	Arapiraca	Adquirir equipamentos permanentes do tipo: 01 Caminhao equipado com furgao refrigerado, 01 Caminhao equipado com carroce	460,000.00	EM SITUACAO NORMAL	PARALISADA
2012	1001350	PM ARAPIRACA	Arapiraca	Aquisicao de 06 carros, 05 motocicletas, 01 veiculo utilitario e 02 microcomputadores	246,647.28	EM SITUACAO NORMAL	PARALISADA
2012	1003338	SECTI	Arapiraca	Aquisicao de equipamentos para implantacao do Polo Tecnologico Agroalimentar de Arapiraca	270,650.00	LIMINAR JUDICIAL - RESTRICAO CADASTRAL	NAO INICIADA
2012	1001387	PM ARAPIRACA	Arapiraca	Adquirir um caminhao com carroceria de madeira, um trator e implementos agricolas	320,000.00	EM SITUACAO NORMAL	PARALISADA
2012	1003356	PM ARAPIRACA	Arapiraca	Este projeto tem como principal objetivo adquirir maquinas e equipamentos dos tipos: 01 (um)Trator de Esteira, 01 (uma)	1,070,000.00	EM SITUACAO NORMAL	PARALISADA
2013	1011451	PALMEIRA INDIOS	Palmeira dos Índios	Aquisicao de Trator Agricola com Grade aradora	145,200.00	EM SITUACAO NORMAL	NAO INICIADA
2013	1010275	PM TAQUARANA	Taquarana	Aquisicao de uma patrulha agricola mecanizada	156,800.00	EM SITUACAO NORMAL	NAO INICIADA
2014	0558972014	ARAPIRACA	Arapiraca	Aquisição de máquinas e equipamentos para beneficiamento e agregação de valores aos produtos da agricultura familiar.	900,000.00	EM SITUACAO NORMAL	NORMAL

Fonte: CEF (04/05/15); CGMA/SDT (jun/2015).