

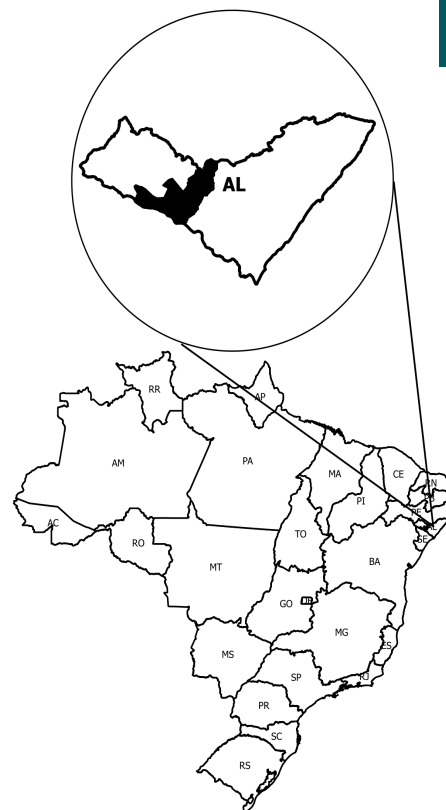

Da Bacia Leiteira - AL

O Território da Cidadania Da Bacia Leiteira - AL está localizado na região Nordeste e é composto por 11 municípios: Batalha, Belo Monte, Cacimbinhas, Jacaré dos Homens, Jaramataia, Major Isidoro, Minador do Negrão, Monteirópolis, Olho d'Água das Flores, Palestina e Pão de Açúcar.

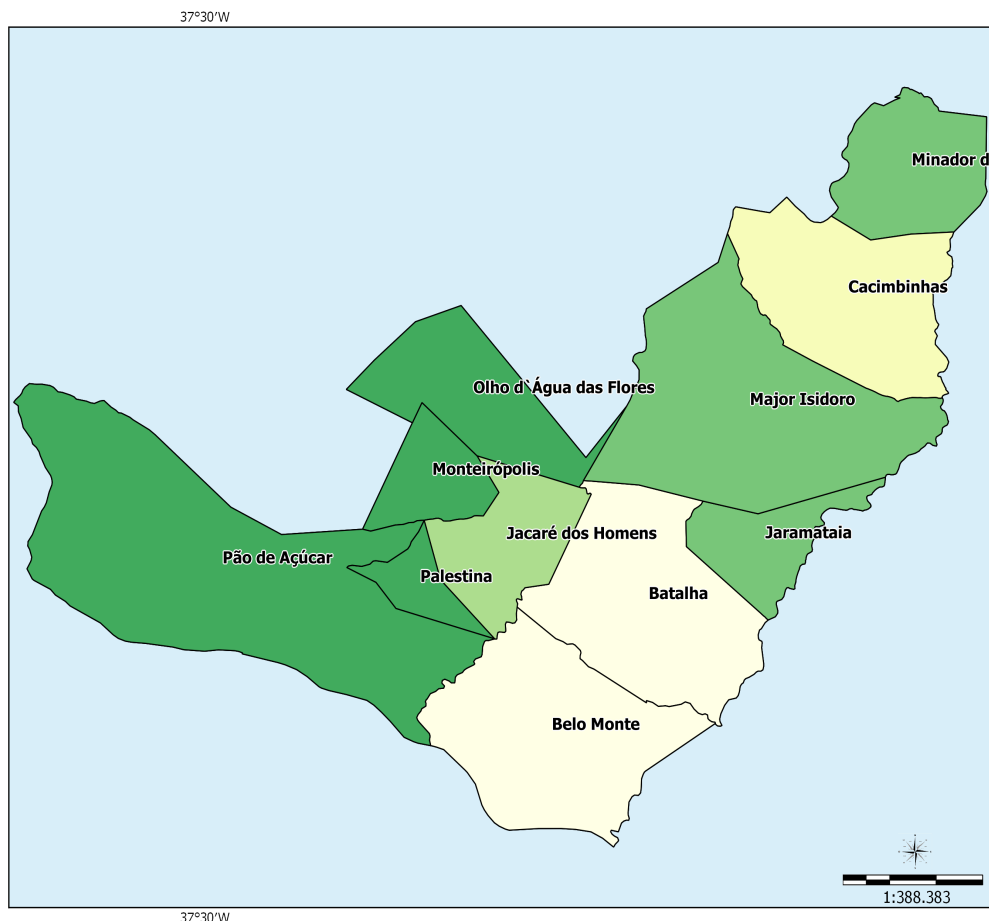

Sistema de Coord. Geográficas
DATUM SAD 69.

Fonte:
Base Cartográfica: IBGE, 2006;
Base Territorial: DETER/SDT/MDA;
Elaboração: CGMA/SDT/MDA, março/2015.

Dados Básicos do Território

Variável	Valor
Área (em Km ²)	2.797,04
População Total (hab.)	125.666
População Urbana (hab.)	66.628
População Rural (hab.)	59.038
Nº de Famílias Assentadas - Reforma Agrária	372
Número de Projetos - Reforma Agrária	14
Área Reformada - Reforma Agrária (em hectares)	7.178
Nº de estabelecimentos da agricultura familiar	8.651
Pessoal ocupado na agricultura familiar	23.396
Número de Pescadores	0

Fonte: IBGE, Censo Demográfico (2010); INCRA (2014); Atlas do Desenvolvimento Humano (2014); Índice de Desenvolvimento Humano/PNUD (2014).

Dados Demográficos

Município	Área (em Km²)	2000			2010		
		População Total (hab.)	População Urbana (hab.)	População Rural (hab.)	População Total (hab.)	População Urbana (hab.)	População Rural (hab.)
Batalha	320.92	14,795	10,322	4,473	17,076	12,042	5,034
Belo Monte	334.15	6,822	1,226	5,596	7,030	1,171	5,859
Cacimbinhas	272.98	9,553	4,237	5,316	10,195	5,402	4,793
Jacaré dos Homens	142.34	5,721	2,826	2,895	5,413	3,032	2,381
Jaramataia	103.71	5,789	2,888	2,901	5,558	2,913	2,645
Major Isidoro	453.90	17,638	8,536	9,102	18,897	9,306	9,591
Minador do Negrão	167.61	5,401	1,898	3,503	5,275	2,252	3,023
Monteirópolis	86.10	7,239	2,691	4,548	6,935	2,515	4,420
Olho d'Água das Flores	183.44	19,406	12,983	6,423	20,364	13,989	6,375
Palestina	48.90	4,519	3,013	1,506	5,112	3,237	1,875
Pão de Açúcar	682.99	24,316	10,812	13,504	23,811	10,769	13,042
Total	2,797.04	121,199	61,432	59,767	125,666	66,628	59,038

Fonte: IBGE, Censo Demográfico (2000); IBGE, Censo Demográfico (2010).

Ao observar os dados coletados no Censo Demográfico 2000 e 2010, nota-se o aumento da população total que passou de 121.199 em 2000 para 125.666 em 2010, uma variação de 3,69%. Com relação à população rural, houve uma redução de 1,22%.

Indicadores Sócioeconômicos

Município	Renda per capita - 2010 (em R\$)	IDEB	% de extremamente pobres	% vulneráveis à pobreza
Batalha	422.78	4.00	14.89	78.48
Belo Monte	309.50	3.40	43.52	85.61
Cacimbinhas	221.93	2.50	26.56	94.22
Jacaré dos Homens	180.64	2.90	16.20	90.13
Jaramataia	260.92	2.80	17.23	87.65
Major Isidoro	792.54	2.90	21.88	54.92
Minador do Negrão	256.45	2.70	26.59	86.64
Monteirópolis	231.37	2.50	29.33	89.01
Olho d'Água das Flores	239.75	3.50	19.15	76.26
Palestina	227.56	3.30	35.35	86.78
Pão de Açúcar	391.37	3.60	31.38	73.85
Total	-	-	-	-

Fonte: INEP/MEC; IBGE, Censo Demográfico (2010).

Indicadores Sócioeconômicos

Município	IDHM		Índice de Gini	
	2000	2010	2000	2010
Batalha	0.401	0.594	0.67	0.49
Belo Monte	0.331	0.517	0.56	0.65
Cacimbinhas	0.359	0.531	0.69	0.60
Jacaré dos Homens	0.400	0.583	0.67	0.49
Jaramataia	0.386	0.552	0.43	0.48
Major Isidoro	0.365	0.566	0.55	0.54
Minador do Negrão	0.384	0.563	0.48	0.54
Monteirópolis	0.380	0.539	0.82	0.49
Olho d'Água das Flores	0.405	0.565	0.64	0.55
Palestina	0.402	0.558	0.54	0.59

Indicadores Sócioeconômicos

Município	IDHM		Índice de Gini	
	2000	2010	2000	2010
Pão de Açúcar	0.434	0.593	0.71	0.57
Total	-	-	-	-

Fonte: IBGE, Censo Demográfico (2000); IBGE, Censo Demográfico (2010).

A seguir, mapa que compara o IDH dos Censos Demográficos do IBGE de 2000 e 2010.

IDHM 2000

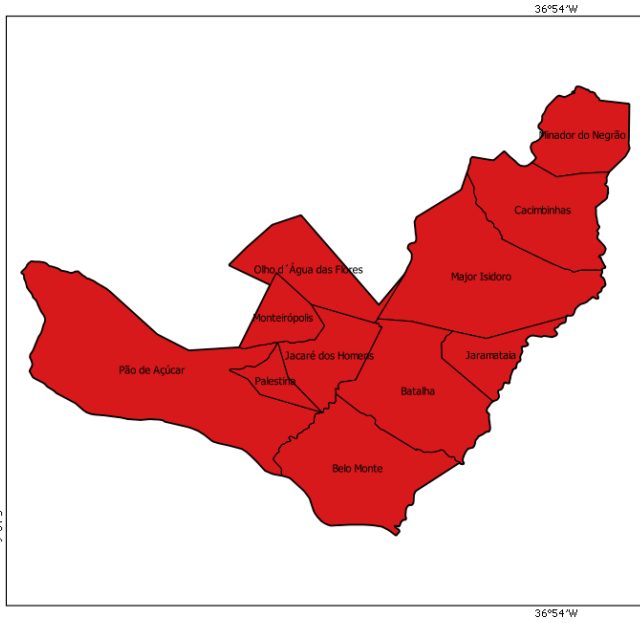

IDHM 2010



- muito baixo desenvolvimento humano (0,000 - 0,499)
- baixo desenvolvimento humano (0,500 - 0,599)
- médio desenvolvimento humano (0,600 - 0,699)
- alto desenvolvimento humano (0,700 - 0,799)
- muito alto desenvolvimento humano (acima de 0,800)

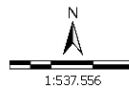

Sistema de Coord. Geográficas
DATUM SAD 69.
Fonte: Atlas do Desenvolvimento Humano 2000/2010;
Base Cartográfica: IBGE, 2006;
Base Territorial: DETER/SDT/MDA;
Elaboração: CGMA/SDT/MDA, março/2015.

No mapa a seguir, é possível observar a evolução comparativa do GINI considerando os Censos Demográficos do IBGE de 2000 e 2010.

GINI 2000

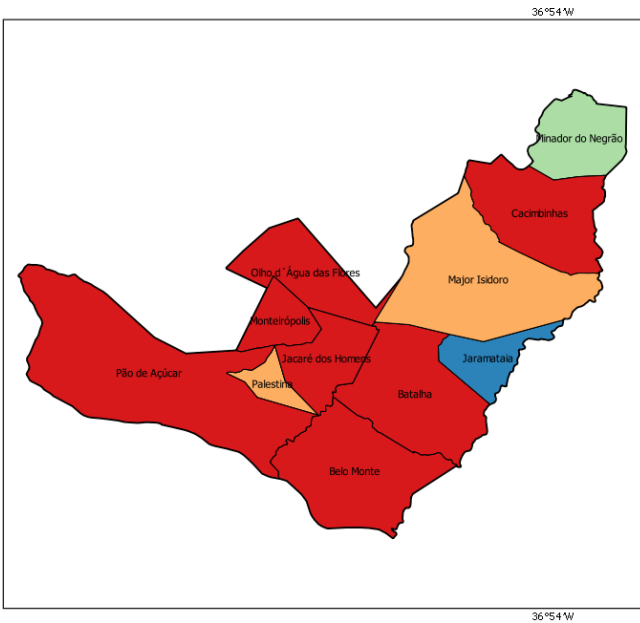

GINI 2010

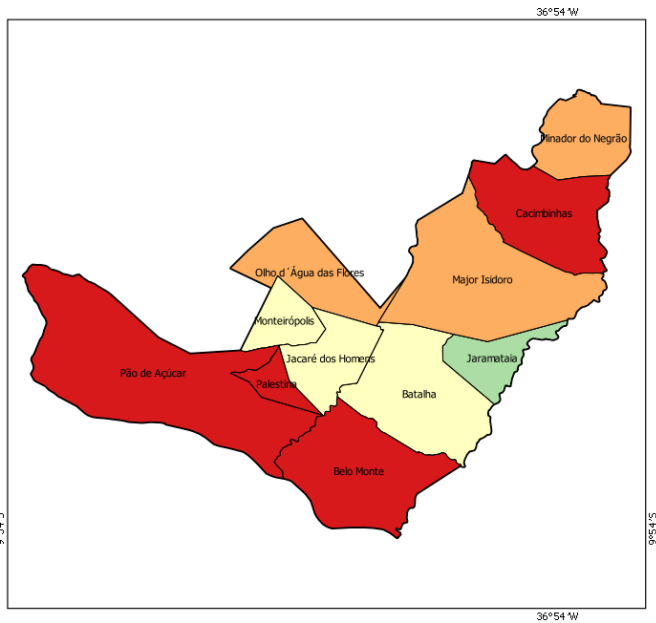

- 0,00 - 0,44
- 0,45 - 0,48
- 0,49 - 0,51
- 0,52 - 0,55
- acima de 0,55

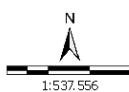

Sistema de Coord. Geográficas
DATUM SAD 69.
Fonte: Atlas do Desenvolvimento Humano 2000/2010;
Base Cartográfica: IBGE, 2006;
Base Territorial: DETER/SDT/MDA;
Elaboração: CGMA/SDT/MDA, março/2015.

Dados da Reforma Agrária

Município	Nº de Famílias Assentadas - Reforma Agrária	Número de Projetos - Reforma Agrária	Área Reformada - Reforma Agrária (em hectares)
Batalha	0	0	0.00
Belo Monte	150	8	2,495.00
Cacimbinhas	97	1	2,189.00
Jacaré dos Homens	39	1	337.00
Jaramataia	0	0	0.00
Major Isidoro	30	1	483.00
Minador do Negrão	0	0	0.00
Monteirópolis	0	0	0.00
Olho d'Água das Flores	0	0	0.00
Palestina	0	0	0.00
Pão de Açúcar	56	3	1,674.00
Total	372	14	7,178.00

Fonte: DEA/INCRA (jan/2015).

Dados da Agricultura Familiar

Município	Nº de estabelecimentos da agricultura familiar	Pessoal ocupado na agricultura familiar	DAP - Pessoa Física
Batalha	602	1,395	820
Belo Monte	782	2,290	1,394
Cacimbinhas	783	2,158	1,027
Jacaré dos Homens	472	1,215	528
Jaramataia	319	1,067	707
Major Isidoro	1,706	4,083	1,910
Minador do Negrão	827	2,460	469
Monteirópolis	349	950	1,307
Olho d'Água das Flores	1,277	3,458	930
Palestina	138	430	822
Pão de Açúcar	1,396	3,890	3,012
Total	8,651	23,396	12,926

Fonte: SAF/MDA (jan/2015); IBGE, Censo Agropecuário (2006).

Políticas Públicas para Agricultura Familiar

Município	ATER - Nº de Técnicos	Crédito Fundiário - Valores	PRONAF - Valores (R\$) (2013-2014)
Batalha	19	1,187,064.90	1,187,305.86
Belo Monte	15	533,394.57	2,368,197.18
Cacimbinhas	15	0.00	1,338,833.98
Jacaré dos Homens	12	0.00	536,651.86
Jaramataia	16	0.00	276,999.96
Major Isidoro	8	0.00	2,667,627.27
Minador do Negrão	15	0.00	1,550,744.15
Monteirópolis	17	0.00	955,105.01
Olho d'Água das Flores	14	61,200.00	654,881.32
Palestina	7	0.00	238,399.97
Pão de Açúcar	24	4,022,230.54	4,722,345.04
Total	162	5,803,890.01	16,497,091.60

Fonte: Banco Central do Brasil (jan/2015); SIATER/MDA (jan/2015); SRA/MDA (nov/2014).

Políticas Públicas

Município	Programa Bolsa Família - Famílias Beneficiadas	Programa Bolsa Família - Valor em R\$	PRONATEC - Matrículas acumuladas a partir de nov/2011	PAA - CONAB - Valor Total Proposta	PNAE - Aquisições (R\$) Previstas da Agricultura Familiar em 2012
Batalha	2,921	629,150.00	211	0.00	0.00
Belo Monte	1,600	370,526.00	419	0.00	73,062.79
Cacimbinhas	2,195	452,349.00	0	305,286.00	0.00
Jacaré dos Homens	1,053	160,761.00	32	0.00	2,934.20
Jaramataia	1,052	189,637.00	300	0.00	0.00
Major Isidoro	3,328	496,702.00	424	0.00	26,744.20
Minador do Negrão	835	173,077.00	0	0.00	0.00
Monteirópolis	1,380	248,811.00	0	0.00	0.00
Olho d'Água das Flores	2,835	411,045.00	97	116,946.00	0.00
Palestina	1,029	182,813.00	271	0.00	0.00
Pão de Açúcar	4,094	611,310.00	0	0.00	102,802.72
Total	22,322	3,926,181.00	1,754	422,232.00	205,543.91

Fonte: PBSM/MDA (mar/2015); PBSM/MDA (fev/2015); PAA Data/SAGI/MDS (set/2014); FNDE (dez/2012).

Apoio à projetos de infraestrutura PROINF - 2003-2014

Ano	Nº Projetos	Valor
2003	3	128,384.00
2004	4	423,758.00
2005	3	1,045,231.00
2006	6	606,035.61
2007	1	66,997.00
2008	0	0.00
2009	2	374,641.00
2010	3	769,435.00
2011	0	0.00
2012	0	0.00
2013	1	275,000.00
2014	1	225,000.00
Total	24	3,914,481.61

Fonte: CEF (04/05/15); CGMA/SDT (jun/2015).

PROINF - Evolução de investimentos - 2003-2014

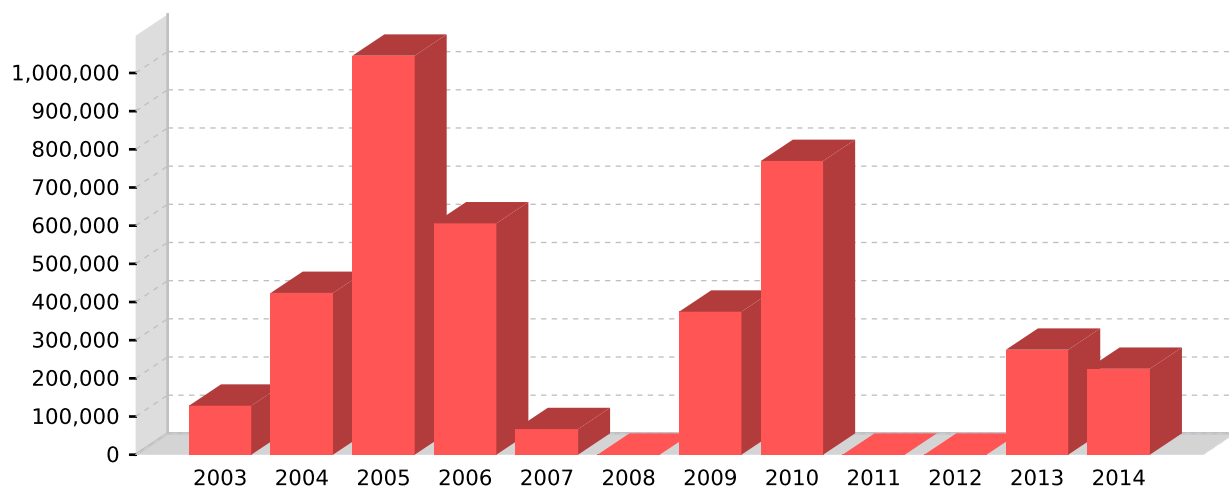

Fonte: CEF (04/05/15); CGMA/SDT (jun/2015).

PROINF - Projetos apoiados no Território - 2003-2014

Ano	Cód.Op	Proponente	município	Objeto	Valor	Sit. Contrato	Sit. Obra
2003	0157117	JACARE HOMENS	Jacaré dos Homens	MDA - INFRA-ESTRUTURA E SERVICOS/MUNICIPIO DE JACARE DOS HOMENS	35,590.00	EM SITUACAO NORMAL	CONCLUIDA
2003	0157120	MONTEIROPOLIS	Monteirópolis	MDA - INFRA-ESTRUTURA E SERVICOS/MUNICIPIO DE MONTEIROPOLIS	39,327.00	EM SITUACAO NORMAL	CONCLUIDA
2003	0157122	PAO DE ACUCAR	Pão de Açúcar	MDA - INFRA-ESTRUTURA E SERVICOS/MUNICIPIO DE PAO DE ACUCAR	53,467.00	EM SITUACAO NORMAL	CONCLUIDA
2004	0170453	PAO DE ACUCAR	Pão de Açúcar	PRONAF - INFRA-ESTRUTURA E SERVICOS/OBRAS DE INFRA-ESTRUTUR EMUNIDADES PRODUTIVA FAMILIAR E AQUISICAO DE EQUIPAMENTOS	45,540.00	EM SITUACAO NORMAL	CONCLUIDA
2004	0170473	BELO MONTE	Belo Monte	PRONAF - INFRA-ESTRUTURA E SERVICOS/OBRAS E INSTALACOES DE INFRA-ESTRUTURA PRODUTIVA NA ZONA RURAL DE BELO MONTE/AL	190,278.00	EM SITUACAO NORMAL	CONCLUIDA
2004	0167475	PAO DE ACUCAR	Pão de Açúcar	PRONAF - INFRA-ESTRUTURA E SERVICOS/ESTRUTURACAO DE COOPERATIVA DE CREDITO NO MUNICIPIO DE PAO DE ACUCAR/AL	96,860.00	EM SITUACAO NORMAL	CONCLUIDA
2004	0170452	OLHO D FLORES	Olho d'Água das Flores	PRONAF - INFRA-ESTRUTURA E SERVICOS/OBRAS DE INFRA-ESTRUTURAPRODUTIVA FAMILIAR E AQUISICAO DE EQUIPAMENTOS	91,080.00	EM SITUACAO NORMAL	CONCLUIDA
2005	0177031	OLHO D FLORES	Olho d'Água das Flores	PRONAT/INFRA-ESTRUTURA E SERVICOS/AQUISICAO DE MAQUINAS, EQUIPAMENTOS E MOVEIS	42,777.00	EM SITUACAO NORMAL	CONCLUIDA
2005	0178294	GACC	Belo Monte	ASSESSORIA A AGENCIA DE COMERCIALIZACAO - TERRITORIO ITAPIPOCA	48,500.00	EM SITUACAO NORMAL	CONCLUIDA
2005	0177030	BELO MONTE	Belo Monte	CONSTRUCAO CENTRAL PROCESSAMENTO/FABRICA ESCOLA LEITE E AQUISICAO DE EQUIPAMENTOSPARA CENTRAL FAZENDA LAGOA DA JUREMA	953,954.00	EM SITUACAO NORMAL	ATRASADA
2006	0197497	BELO MONTE	Belo Monte	PRONAT/INFRA-ESTRUTURA E SERVICOS/COMPLEMENTACAO DA AREA FISICA DA FABRICA-ESCOLA DE BENEFICIAMENTO DE LEITE	310,814.20	EM SITUACAO NORMAL	ATRASADA
2006	0197494	JARAMATAIA	Jaramataia	PRONAT/INFRA-ESTRUTURA E SERVICOS/IMPLANTACAO DE UNIDADE CO MUNITARIA DE RESFRIAMENTO DE LEITE NO MUN DE JARAMATAIA/AL	55,327.83	EM SITUACAO NORMAL	CONCLUIDA
2006	0192999	NUDEC	Pão de Açúcar	PRONAT - GESTAO PTDRS/APOIO A PROCESSO DE GESTAO PARTICIPATIVA ATIVA DO DESENVOLVIMENTO SUSTENTAVEL TERRITORIAL	59,400.00	EM SITUACAO NORMAL	CONCLUIDA
2006	0197496	PAO DE ACUCAR	Pão de Açúcar	PRONAT/INFRA-ESTRUTURA E SERVICOS/CONSTR CASA DE MEL/AQUISICAO DE MAQ E EQUIPAMENTOS/CONSTR DE GALPAO/AQUIS DE GERADOR	117,405.75	EM SITUACAO NORMAL	CONCLUIDA
2006	0193634	PAO DE ACUCAR	Pão de Açúcar	PRONAT/INFRA-ESTRUTURA E SERVICOS/AQUISICAO DE MOTOCICLETA PARA O MUNICIPIO DE PAO DE ACUCAR/AL	7,760.00	EM SITUACAO NORMAL	CONCLUIDA
2006	0197493	MAJOR IZIDORO	Major Isidoro	PRONAT/INFRA-ESTRUTURA E SERVICOS/IMPLANTACAO DE UNIDADE COMUNITARIA DE RESFRIAMENTO DE LEITE EM MAJOR IZIDORO/AL	55,327.83	EM SITUACAO NORMAL	CONCLUIDA
2007	0231477	MONTEIROPOLIS	Monteirópolis	RESTAUR CADEIA PRODUTIVA DE LEITE/IMPLANT DE UNID COMUNITARIA DE RESFR DE LEITE/FORT AGRIC FAMILIAR MUN DE MONTEIROPOLIS	66,997.00	EM SITUACAO NORMAL	PARALISADA
2009	0313688	APPAPLEITE	Monteirópolis	Realizacão de Eventos para Implantação e Gestão de Bancos CoMUNIT. DE SEMENTES E MOBILIZACAO P/GESTAO PARTICIPATIVA/2009	164,248.00	EM SITUACAO NORMAL	PARALISADA
2009	0286232	NUDEC	Pão de Açúcar	APOIO PROCESSOS DE MOBILIZACAO PARA GESTAO PARTICIPATIVA PARA PROMOCAO DO DESENVOLVIMENTO TERRITORIAL	210,393.00	TCE - TOMADAS DE CONTAS ESPECIAIS	NORMAL
2010	0324680	OLHO D FLORES	Olho d'Água das Flores	Aquisicao de maquinas e equipamentos para beneficiamento da castanha e do pedunculo do caju	375,000.00	EM SITUACAO NORMAL	NAO INICIADA
2010	0328847	PAO DE ACUCAR	Pão de Açúcar	Aquisicao de equipamentos moveis e veiculos para Estruturacao de Redes Territoriais de Producao e Comercializacao e Impl	145,721.00	EM SITUACAO NORMAL	NAO INICIADA
2010	0328848	PAO DE ACUCAR	Pão de Açúcar	Aquisicao de equipamentos moveis e veiculos para Estruturacao de Redes Territoriais de Producao e Comercializacao e Impl	248,714.00	EM SITUACAO NORMAL	NAO INICIADA
2013	0426034	OLHO D FLORES	Olho d'Água das Flores	AQUISICAO DE 2(DOIS) CAMINHOS SENDO 1(UM) COM CARROCERIA DE MADEIRA PARA COOPACAJUS E O OUTRO CAMINHAO COM BAUFRIGORIFI	275,000.00	EM SITUACAO NORMAL	NAO INICIADA
2014	1021954	OLHO D FLORES	Olho d'Água das Flores	AQUISICAO DE PATRULHA MECANIZADA PARA BENEFICIAMENTO DOS AGRICULTORES FAMILIAR DO MUNICIPIO DE OLHO D AGUA DAS FLORES	225,000.00	EM SITUACAO NORMAL	NAO INICIADA

PROINF - Projetos apoiados no Território - 2003-2014

Ano	Cód.Op	Proponente	município	Objeto	Valor	Sit.Contrato	Sit.Obra
-----	--------	------------	-----------	--------	-------	--------------	----------

Fonte: CEF (04/05/15); CGMA/SDT (jun/2015).