

## Cone Sul - MS

O Território da Cidadania Cone Sul - MS está localizado na região Centro-Oeste e é composto por 8 municípios: Eldorado, Iguatemi, Itaquiraí, Japorã, Mundo Novo, Naviraí, Sete Quedas e Tacuru.

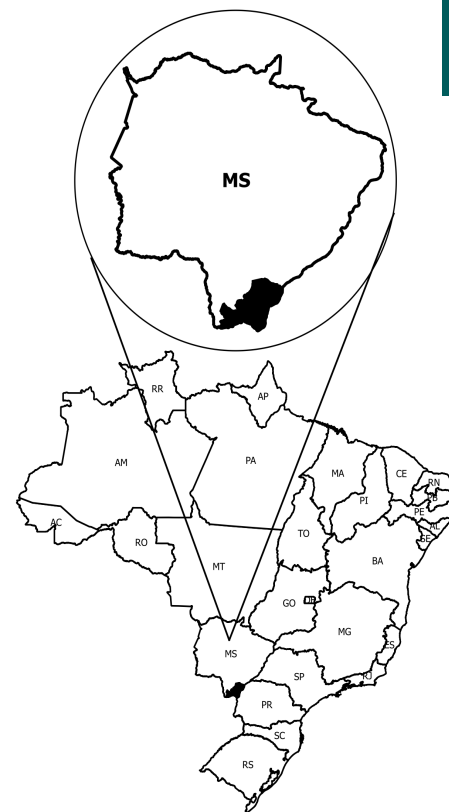
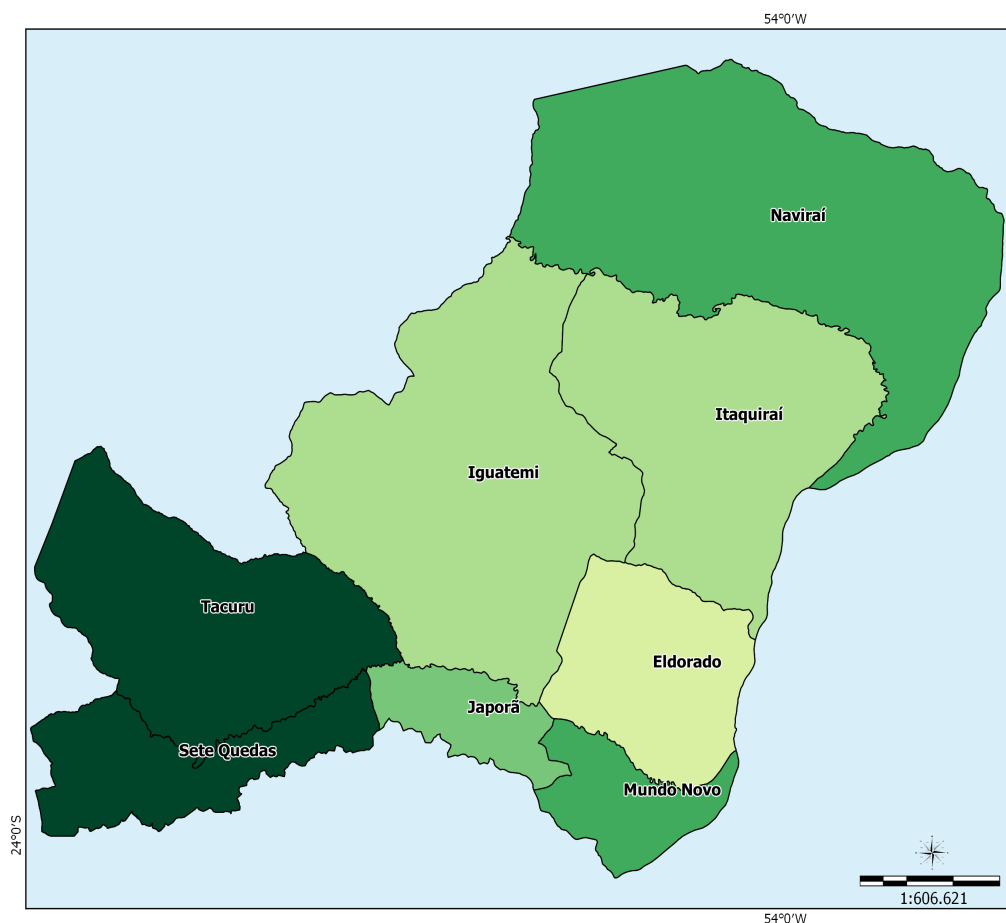

Sistema de Coord. Geográficas  
DATUM SAD 69.

Fonte:  
Base Cartográfica: IBGE, 2006;  
Base Territorial: DETER/SDT/MDA;  
Elaboração: CGMA/SDT/MDA, março/2015.

### Dados Básicos do Território

Variável	Valor
Área (em Km <sup>2</sup> )	12.738,12
População Total (hab.)	137.376
População Urbana (hab.)	100.221
População Rural (hab.)	37.155
Nº de Famílias Assentadas - Reforma Agrária	4.352
Número de Projetos - Reforma Agrária	25
Área Reformada - Reforma Agrária (em hectares)	89.167
Nº de estabelecimentos da agricultura familiar	4.169
Pessoal ocupado na agricultura familiar	10.437
Número de Pescadores	0

Fonte: IBGE, Censo Demográfico (2010); INCRA (2014); Atlas do Desenvolvimento Humano (2014); Índice de Desenvolvimento Humano/PNUD (2014).

**Dados Demográficos**

Município	Área (em Km²)	2000			2010		
		População Total (hab.)	População Urbana (hab.)	População Rural (hab.)	População Total (hab.)	População Urbana (hab.)	População Rural (hab.)
Eldorado	1,017.79	11,045	8,314	2,731	11,694	9,348	2,346
Iguatemi	2,946.52	13,606	9,252	4,354	14,875	11,006	3,869
Itaquiraí	2,064.04	15,763	6,280	9,483	18,614	7,600	11,014
Japorã	419.40	6,133	1,203	4,930	7,731	1,400	6,331
Mundo Novo	477.78	15,711	13,652	2,059	17,043	15,271	1,772
Naviraí	3,193.54	36,616	32,629	3,987	46,424	42,855	3,569
Sete Quedas	833.73	10,854	8,917	1,937	10,780	8,974	1,806
Tacuru	1,785.32	8,728	4,384	4,344	10,215	3,767	6,448
<b>Total</b>	<b>12,738.12</b>	<b>118,456</b>	<b>84,631</b>	<b>33,825</b>	<b>137,376</b>	<b>100,221</b>	<b>37,155</b>

Fonte: IBGE, Censo Demográfico (2000); IBGE, Censo Demográfico (2010).

Ao observar os dados coletados no Censo Demográfico 2000 e 2010, nota-se o aumento da população total que passou de 118.456 em 2000 para 137.376 em 2010, uma variação de 15,97%. Com relação à população rural, houve um acréscimo de 9,84%.

**Indicadores Sócioeconômicos**

Município	Renda per capita - 2010 (em R\$)	IDEB	% de extremamente pobres	% vulneráveis à pobreza
Eldorado	866.40	4.40	5.91	45.44
Iguatemi	541.87	4.70	5.94	64.12
Itaquiraí	487.51	4.40	9.44	60.26
Japorã	685.17	4.60	42.15	56.04
Mundo Novo	424.44	5.10	3.69	82.11
Naviraí	652.56	5.30	2.29	50.52
Sete Quedas	510.94	4.80	9.48	56.31
Tacuru	648.07	4.30	23.07	53.45
<b>Total</b>	-	-	-	-

Fonte: INEP/MEC; IBGE, Censo Demográfico (2010).

**Indicadores Sócioeconômicos**

Município	IDHM		Índice de Gini	
	2000	2010	2000	2010
Eldorado	0.551	0.684	0.52	0.49
Iguatemi	0.542	0.662	0.57	0.51
Itaquiraí	0.498	0.620	0.53	0.50
Japorã	0.399	0.526	0.54	0.66
Mundo Novo	0.585	0.686	0.53	0.50
Naviraí	0.572	0.700	0.54	0.47
Sete Quedas	0.512	0.614	0.63	0.54
Tacuru	0.469	0.593	0.50	0.60
<b>Total</b>	-	-	-	-

Fonte: IBGE, Censo Demográfico (2000); IBGE, Censo Demográfico (2010).

A seguir, mapa que compara o IDH dos Censos Demográficos do IBGE de 2000 e 2010.

**IDHM 2000**

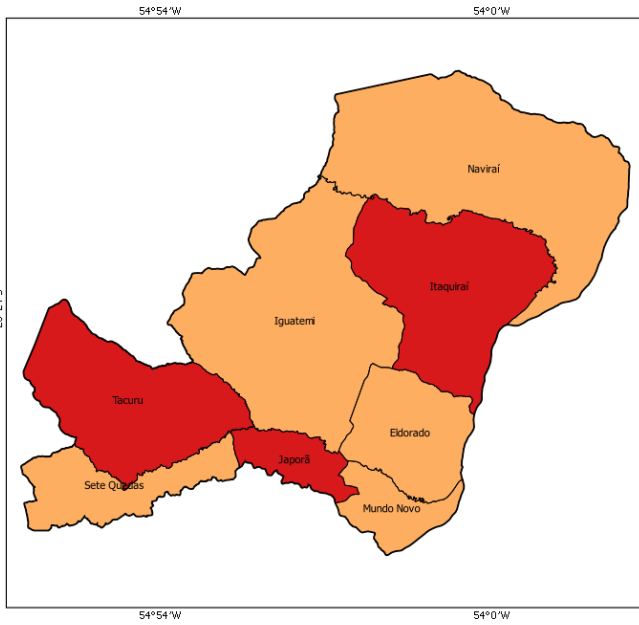

**IDHM 2010**

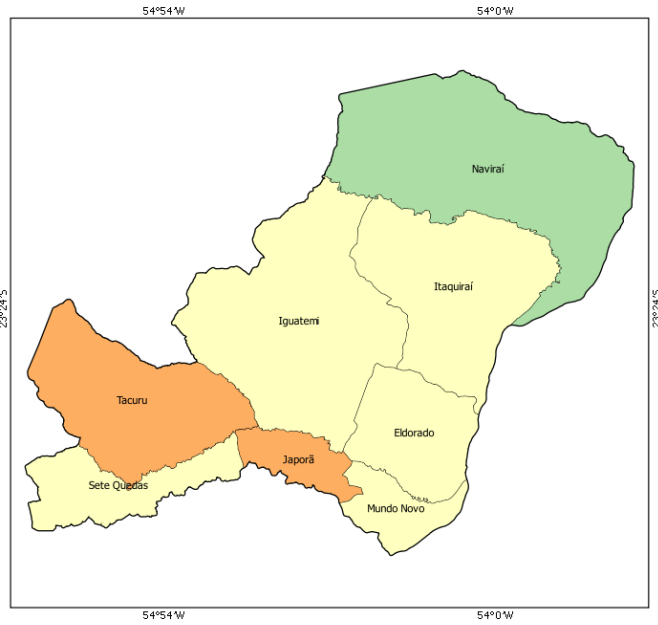

- muito baixo desenvolvimento humano (0,000 - 0,499)
- baixo desenvolvimento humano (0,500 - 0,599)
- médio desenvolvimento humano (0,600 - 0,699)
- alto desenvolvimento humano (0,700 - 0,799)
- muito alto desenvolvimento humano (acima de 0,800)

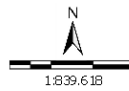

Sistema de Coord. Geográficas  
DATUM SAD 69.  
Fonte: Atlas do Desenvolvimento Humano 2000/2010;  
Base Cartográfica: IBGE, 2006;  
Base Territorial: DETER/SDT/MDA;  
Elaboração: CGMA/SDT/MDA, março/2015.

No mapa a seguir, é possível observar a evolução comparativa do GINI considerando os Censos Demográficos do IBGE de 2000 e 2010.

**GINI 2000**

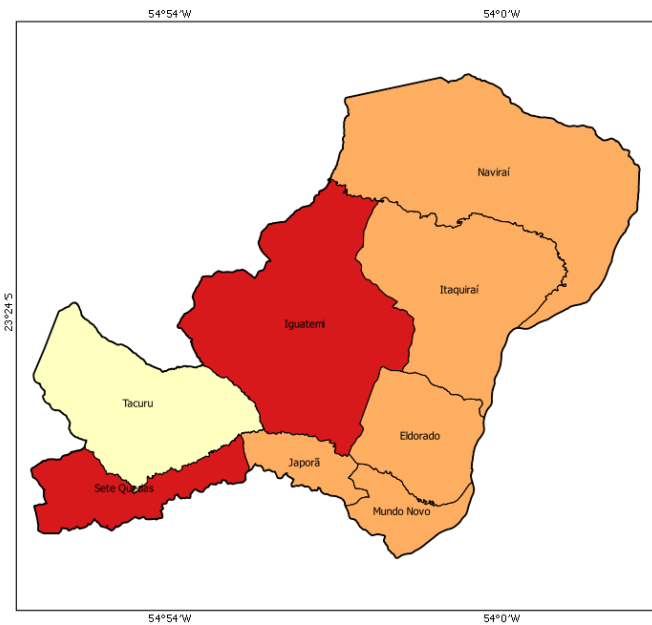

**GINI 2010**

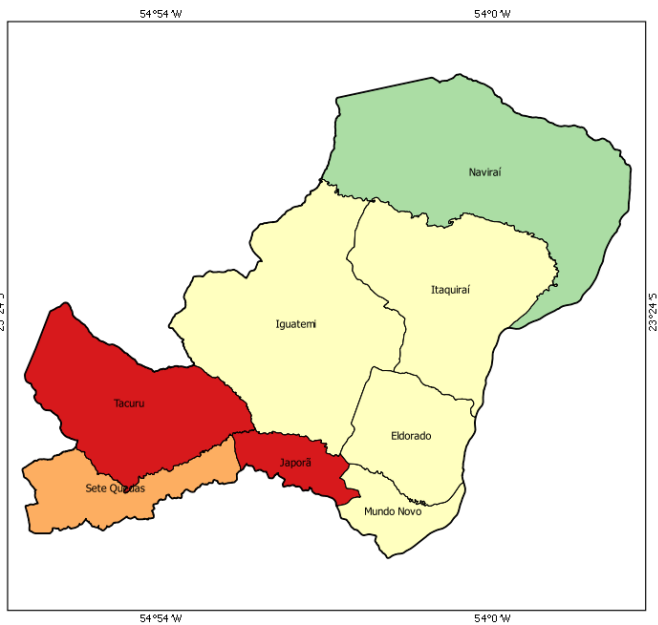

- 0,00 - 0,44
- 0,45 - 0,48
- 0,49 - 0,51
- 0,52 - 0,55
- acima de 0,55

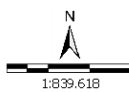

Sistema de Coord. Geográficas  
DATUM SAD 69.  
Fonte: Atlas do Desenvolvimento Humano 2000/2010;  
Base Cartográfica: IBGE, 2006;  
Base Territorial: DETER/SDT/MDA;  
Elaboração: CGMA/SDT/MDA, março/2015.

**Dados da Reforma Agrária**

Município	Nº de Famílias Assentadas - Reforma Agrária	Número de Projetos - Reforma Agrária	Área Reformada - Reforma Agrária (em hectares)
Eldorado	182	1	4,981.00
Iguatemi	385	3	12,569.00
Itaquiraí	2,584	12	46,114.00
Japorã	526	4	13,870.00
Mundo Novo	86	1	1,888.00
Naviraí	113	1	2,453.00
Sete Quedas	0	0	0.00
Tacuru	476	3	7,292.00
<b>Total</b>	<b>4,352</b>	<b>25</b>	<b>89,167.00</b>

Fonte: DEA/INCRA (jan/2015).

**Dados da Agricultura Familiar**

Município	Nº de estabelecimentos da agricultura familiar	Pessoal ocupado na agricultura familiar	DAP - Pessoa Física
Eldorado	322	849	235
Iguatemi	567	1,590	380
Itaquiraí	1,633	4,437	1,043
Japorã	605	1,138	453
Mundo Novo	526	1,202	291
Naviraí	238	616	194
Sete Quedas	154	311	111
Tacuru	124	294	709
<b>Total</b>	<b>4,169</b>	<b>10,437</b>	<b>3,416</b>

Fonte: SAF/MDA (jan/2015); IBGE, Censo Agropecuário (2006).

**Políticas Públicas para Agricultura Familiar**

Município	ATER - Nº de Técnicos	Crédito Fundiário - Valores	PRONAF - Valores (R\$) (2013-2014)
Eldorado	2	0.00	814,064.23
Iguatemi	6	1,811,184.64	4,362,262.42
Itaquiraí	6	120,000.00	4,656,454.14
Japorã	2	0.00	1,838,232.63
Mundo Novo	4	0.00	2,256,721.18
Naviraí	2	0.00	491,165.13
Sete Quedas	3	0.00	982,961.53
Tacuru	6	0.00	1,090,365.95
<b>Total</b>	<b>31</b>	<b>1,931,184.64</b>	<b>16,492,227.21</b>

Fonte: Banco Central do Brasil (jan/2015); SIATER/MDA (jan/2015); SRA/MDA (nov/2014).

**Políticas Públicas**

Município	Programa Bolsa Família - Famílias Beneficiadas	Programa Bolsa Família - Valor em R\$	PRONATEC - Matrículas acumuladas a partir de nov/2011	PAA - CONAB - Valor Total Proposta	PNAE - Aquisições (R\$) Previstas da Agricultura Familiar em 2012
Eldorado	1,145	175,204.00	740	0.00	45,720.40
Iguatemi	1,033	162,088.00	0	0.00	27,203.93
Itaquiraí	1,560	225,061.00	38	0.00	0.00

Políticas Públicas

Município	Programa Bolsa Família - Famílias Beneficiadas	Programa Bolsa Família - Valor em R\$	PRONATEC - Matrículas acumuladas a partir de nov/2011	PAA - CONAB - Valor Total Proposta	PNAE - Aquisições (R\$) Previstas da Agricultura Familiar em 2012
Japorã	1,418	332,570.00	34	31,988.40	10,275.50
Mundo Novo	1,343	221,602.00	116	0.00	18,000.00
Naviraí	2,166	301,629.00	1,067	0.00	299,441.29
Sete Quedas	655	102,179.00	82	0.00	0.00
Tacuru	1,399	300,150.00	98	0.00	30,531.36
<b>Total</b>	<b>10,719</b>	<b>1,820,483.00</b>	<b>2,175</b>	<b>31,988.40</b>	<b>431,172.48</b>

Fonte: PBSM/MDA (mar/2015); PBSM/MDA (fev/2015); PAA Data/SAGI/MDS (set/2014); FNDE (dez/2012).

Apoio à projetos de infraestrutura PROINF - 2003-2014

Ano	Nº Projetos	Valor
2003	9	436,008.06
2004	8	479,732.25
2005	10	343,736.39
2006	7	348,037.00
2007	7	1,986,524.00
2008	4	590,778.00
2009	6	1,239,173.70
2010	6	988,021.50
2011	0	0.00
2012	4	1,806,000.00
2013	5	1,762,320.00
2014	4	1,226,000.00
<b>Total</b>	<b>70</b>	<b>11,206,330.90</b>

Fonte: CEF (04/05/15); CGMA/SDT (jun/2015).

**PROINF - Evolução de investimentos - 2003-2014**

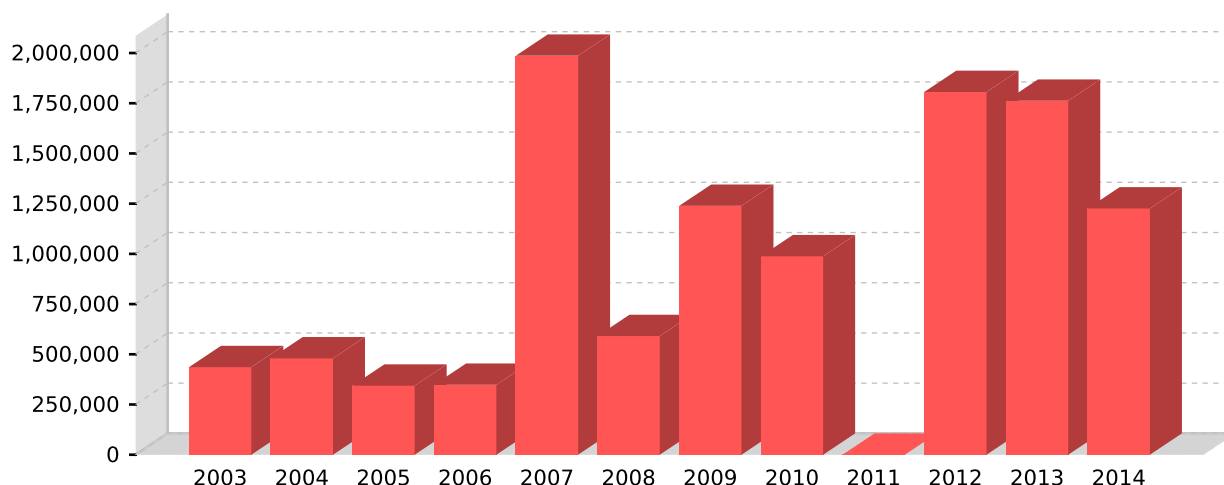

Fonte: CEF (04/05/15); CGMA/SDT (jun/2015).

PROINF - Projetos apoiados no Território - 2003-2014

Ano	Cód.Op	Proponente	município	Objeto	Valor	Sit.Contrato	Sit.Obra
-----	--------	------------	-----------	--------	-------	--------------	----------

**PROINF - Projetos apoiados no Território - 2003-2014**

Ano	Cód.Op	Proponente	município	Objeto	Valor	Sit. Contrato	Sit. Obra
2003	0157729	PM TACURU	Tacuru	AQUISICAO E INSTALACAO DE RESFRIADORES DE LEITE NO MUNICIPIO DE TACURU/MS	23,180.25	EM SITUACAO NORMAL	CONCLUIDA
2003	0157727	PM MUNDO NOVO	Mundo Novo	AQUISICAO E INSTALACAO DE RESFRIADORES DE LEITE E CAPACITACAO EM COOPERATIVA DE CREDITO	20,200.00	EM SITUACAO NORMAL	CONCLUIDA
2003	0157728	PM SETE QUEDAS	Sete Quedas	AQUISICAO DE IMPLEMENTOS E MAQUINAS PARA REESTRUTURACAO DA MINI USINA DE LEITE E CAPACITACAO DE AGRICULTORES FAMILIARES	23,180.25	EM SITUACAO NORMAL	CONCLUIDA
2003	0157723	PM ELDORADO	Eldorado	CAPACITACAO E TREINAMENTO DOS AGRICULTORES FAMILIARES E AQUISICAO E INSTALACAO DE RESFRIADORES DE LEITE	46,966.00	EM SITUACAO NORMAL	CONCLUIDA
2003	0159329	PM ITAQUIRAI	Itaquiraí	RECUPERACAO E MANUTENCAO DE MAQUINAS E EQUIPAMENTOS, AQUISICAO DE IMPLEMENTOS E ESTRUTURACAO DA FABRICA DE RACAO	60,000.00	EM SITUACAO NORMAL	CONCLUIDA
2003	0159330	PM JAPORA	Japorá	INFRA ESTRUTURA MECANIZADA E AQUISICAO DE TRATOR	60,000.00	EM SITUACAO NORMAL	CONCLUIDA
2003	0157567	PM IGUATEMI	Iguatemi	ADQUIRIR E INSTALAR RESFRIADORES DE LEITE A GRANEL NOS ASSENTAMENTOS RURAIS E CAPACITAR OS AGRICULTORES NA GESTAO EMSEMS	23,181.00	EM SITUACAO NORMAL	CONCLUIDA
2003	0157725	PM ITAQUIRAI	Itaquiraí	REESTRUTURACAO DA ESCOLA FAMILIAR RURAL E CAPACITACAO DE AGRICULTORES FAMILIARES	156,120.31	EM SITUACAO NORMAL	CONCLUIDA
2003	0157726	PM JAPORA	Japorá	AQUISICAO E INSTALACAO DE 02 RESFRIADORES DE LEITE E CAPACITACAO E TREINAMENTO PARA AGRICULTORES	23,180.25	EM SITUACAO NORMAL	CONCLUIDA
2004	0170506	PM MUNDO NOVO	Mundo Novo	AQUISICAO DE CALDEIRA E CAPACITACAO DOS AGRICULTORES	18,823.53	EM SITUACAO NORMAL	CONCLUIDA
2004	0170457	PM JAPORA	Japorá	AQUIS RESFRIADOR , ENSILADEIRA, CARRETA E CAPACITACAO	39,176.46	EM SITUACAO NORMAL	CONCLUIDA
2004	0170454	PM ELDORADO	Eldorado	AQUIS RESFRIADORES/ ENSILADEIRA E AQUIS DISTRIBUIDOR DE CAL CARIO E CAPACITACAO	49,176.55	EM SITUACAO NORMAL	CONCLUIDA
2004	0170455	PM IGUATEMI	Iguatemi	AQUISICAO DE RESFRIADORES DE LEITE, ENSILADEIRA DE FORRAGEM, CARRETA PARA TRATOR E CAPACITACAO EM COOPERATIVISMO	39,142.41	EM SITUACAO NORMAL	CONCLUIDA
2004	0170458	PM NAVIRAI	Naviraí	AQUISICAO DE EQUIPAMENTOS E CAPACITACAO DOS AGRICULTORES EM COOPERATIVISMO E ASSOCIATIVISMO	70,354.00	EM SITUACAO NORMAL	CONCLUIDA
2004	0170456	PM ITAQUIRAI	Itaquiraí	ESTRUTURACAO AMPL. ESCOLA FAMILIA CONSTRUCAO BARRACAO PARA AVIARIOS DE CORTE E CAPACITACAO	177,647.00	EM SITUACAO NORMAL	CONCLUIDA
2004	0170459	PM SETE QUEDAS	Sete Quedas	AQUISICAO DE EQUIPAMENTO DE AGROINDUSTRIA E CAPACITACAO EM ASSOCIATIVISMO E COOPERATIVISMO	54,471.00	EM SITUACAO NORMAL	CONCLUIDA
2004	0170460	PM TACURU	Tacuru	AQUISICAO DE RESFRIADOR, DISTRIBUIDOR DE CALCAREO E CAPACITACAO	30,941.30	EM SITUACAO NORMAL	CONCLUIDA
2005	0180645	PM IGUATEMI	Iguatemi	AQUISICAO DE EQUIPAMENTOS PARA INCENTIVO A PRODUCAO DE LEITE E MANDIOCA EM IGUATEMI/MS	70,000.00	EM SITUACAO NORMAL	CONCLUIDA
2005	0184062	PM TACURU	Tacuru	APOIO A CADEIA PRODUTIVA DO LEITE NO MUNICIPIO DE TACURU/MS	28,583.29	EM SITUACAO NORMAL	CONCLUIDA
2005	0183878	PM IGUATEMI	Iguatemi	APOIO PRODUCAO LEITE, RECUPERACAO AMBIENTAL ESTRUTURACAO CIATAQUISICAO EQUIPAMENTOS E REUNIAO TERRITORIAL	13,445.00	EM SITUACAO NORMAL	CONCLUIDA
2005	0186983	PM IGUATEMI	Iguatemi	AQUISICAO VEICULO POPULAR	22,300.00	EM SITUACAO NORMAL	CONCLUIDA
2005	0183877	PM ELDORADO	Eldorado	IMPLANTACAO DE VIVEIRO PARA ATENDER PEQ E MEDIOS PRODUTORES	28,583.29	EM SITUACAO NORMAL	CONCLUIDA
2005	0183876	PM JAPORA	Japorá	AQUISICAO DE EQUIPAMENTOS PARA APOIO A BOVINOCULTURA LEITEIRA NO MUNICIPIO DE JAPORA/MS	25,200.38	EM SITUACAO NORMAL	CONCLUIDA
2005	0183881	PM NAVIRAI	Naviraí	AQUISICAO DE KIT DE INSEMINACAO, CARRETA PARA MOTO, CONSTRUCAO DE UM BARRACAO E CAPACITACAO NO MUNICIPIO DE NAVIRAI/MS	28,582.91	EM SITUACAO NORMAL	CONCLUIDA
2005	0184063	PM MUNDO NOVO	Mundo Novo	AQUISICAO DE UM VEICULO FURGAO E REALIZACAO DE CURSO DE BENEFICIAMENTO DE LEITE	28,583.30	EM SITUACAO NORMAL	CONCLUIDA
2005	0175546	PM SETE QUEDAS	Sete Quedas	AQUISICAO DE PECAS E EQUIPAMENTOS PARA ESTRUTURACAO E MANUTENCAO DA PATRULHA MECANIZADA DO MUNICIPIO DE SETE QUEDAS/MS	70,000.00	EM SITUACAO NORMAL	CONCLUIDA
2005	0183880	PM ITAQUIRAI	Itaquiraí	AQUISICAO DE 5 COMPUTADORES, 1 IMPRESSORA MATRICIAL, NOBREAK 140 CADEIRAS DE AUDITORIO CURSO DE INFORMÁTICA E REUNIOES	28,458.22	EM SITUACAO NORMAL	CONCLUIDA
2006	0197547	PM NAVIRAI	Naviraí	CONSTRUCAO BARRACAO SEDE DA ASSOCIACAO DOS PEQUENOS PRODUTORES DE LEITE IN NATURA	22,017.00	EM SITUACAO NORMAL	CONCLUIDA
2006	0197545	PM ITAQUIRAI	Itaquiraí	AQUISICAO DE UMA VAN DE 15 LUGARES; PROJETO MULTIMIDIA(DATASHOW) COM TELA PORTATIL E TRIPE DE APRESENTACAO NOTEBOOK	100,000.00	EM SITUACAO NORMAL	CONCLUIDA
2006	0197544	PM IGUATEMI	Iguatemi	AQUISICAO DE ESTUFA AGRICOLA	22,000.00	EM SITUACAO NORMAL	CONCLUIDA
2006	0197549	PM TACURU	Tacuru	FORTALECIMENTO DA CADEIA PRODUTIVA DO LEITE	22,000.00	EM SITUACAO NORMAL	CONCLUIDA
2006	0200756	PM IGUATEMI	Iguatemi	AQUISICAO DE RESFRIADORES DE LEITE E COPIADORA NO MUNICIPIO DE IGUATEMI/MS	138,000.00	EM SITUACAO NORMAL	CONCLUIDA
2006	0197546	PM MUNDO NOVO	Mundo Novo	AQUISICAO DE UMA CAMARA FRIA E UM FABRICADOR DE GELO PARA A COOPERATIVA DE PISCICULTORES DO MUNICIPIO DE MUNDO NOVO/MS	22,003.00	EM SITUACAO NORMAL	CONCLUIDA
2006	0197542	PM ELDORADO	Eldorado	AQUISICAO DE 02 TANQUES DE EXPANSAO COM MOTORES DE RESFRIAMENTO (RESFRIADORES DE LEITE)	22,017.00	EM SITUACAO NORMAL	CONCLUIDA
2007	0245776	PM TACURU	Tacuru	FORTALECIMENTO CAPACIDADE PRODUTIVA	140,000.00	EM SITUACAO NORMAL	CONCLUIDA
2007	0245779	PM IGUATEMI	Iguatemi	AQUISICAO DE 10 TANQUES RESFRIADORES DE LEITE	131,415.00	EM SITUACAO NORMAL	CONCLUIDA
2007	0247381	PM ITAQUIRAI	Itaquiraí	SISTEMA DE ABASTECIMENTO DE AGUA NOS ASSENTAMENTOS RURAIS TAMAKAVI; LUA BRANCA E INDAIA - INFRAESTRUTURA E SERVICOS	1,000,000.00	EM SITUACAO NORMAL	CONCLUIDA
2007	0234910	PM TACURU	Tacuru	AQUISICAO DE EQUIPAMENTOS DE INFORMÁTICA, MATERIAIS DE APOIO E EQUIPAMENTOS OPERACIONAIS E VEICULO	65,109.00	EM SITUACAO NORMAL	CONCLUIDA
2007	0245775	PM MUNDO NOVO	Mundo Novo	AQUISICAO DE TRATOR PARA ATENDER AS NECESSIDADES DOS PRODUTORES RURAIS DO MUNICIPIO DE MUNDO NOVO/MS	100,000.00	EM SITUACAO NORMAL	CONCLUIDA
2007	0234921	PM IGUATEMI	Iguatemi	CONSTRUCAO DE ESTRUTURA FISICA, AQUISICAO MATERIAL E EQUIPAMENTOS E AQUISICAO VEICULO - IGUATEMI MS	200,000.00	EM SITUACAO NORMAL	CONCLUIDA
2007	0246012	PM ITAQUIRAI	Itaquiraí	FORTALECIMENTO CAPACIDADE PRODUTIVA	350,000.00	EM SITUACAO NORMAL	CONCLUIDA
2008	0276312	PM ITAQUIRAI	Itaquiraí	IMPLANTACAO UNIDADE DIDATICA PEDAGOGICA PARA CRIACAO DE FRANGO DE CORTE	144,869.00	EM SITUACAO NORMAL	CONCLUIDA

**PROINF - Projetos apoiados no Território - 2003-2014**

Ano	Cód.Op	Proponente	município	Objeto	Valor	Sit.Contrato	Sit.Obra
2008	0276314	PM TACURU	Tacuru	PROMOVER A CONSERVACAO DO SOLO PRODUTIVO, RECUPERACAO E PRESERVACAO DOS RECURSOS NATURAIS E GARANTIR RENDA FAMILIAR	164,900.00	EM SITUACAO NORMAL	CONCLUIDA
2008	0276313	PM ELDORADO	Eldorado	IMPLANTACAO BIBLIOTECA DE EDUCACAO AMBIENTAL COM AREA DE 150M2, NA RUA SAO PAULO LOTE 02 - ELDORADO MS	139,874.00	EM SITUACAO NORMAL	CONCLUIDA
2008	0282752	PM MUNDO NOVO	Mundo Novo	APOIO AO ESCOAMENTO DA PRODUCAO E COMERCIALIZACAO AQUISICAO DE CAMINHAO COM FURGAO ISOTERMICO	141,135.00	EM SITUACAO NORMAL	CONCLUIDA
2009	0305476	PM MUNDO NOVO	Mundo Novo	Promover a Comercializacao e o transporte do leite através da aquisicao de caminhao com tanque.	133,300.00	EM SITUACAO NORMAL	CONCLUIDA
2009	0307269	PM ITAQUIRAI	Itaquiraí	Aquisicao de maquinas e implementos para apoio a agricultura FAMILIAR.	670,750.00	EM SITUACAO NORMAL	CONCLUIDA
2009	0305456	PM IGUATEMI	Iguatemi	AQUISICAO DE UM TRATOR AGRICOLA - 4X4, MINIMO 130CV TURBO, 4 CILINDROS, C/ ARCO DE PROTECAO E CAPOTA - IGUATEMI MS	99,996.00	EM SITUACAO NORMAL	CONCLUIDA
2009	0307241	PM JAPORA	Japorá	APOIO A PRODUCAO E COMERCIALIZACAO DIRETA DE PRODUTOS DE LEITE E SEUS DERIVADOS PELA AGROINDUSTRIA FAMILIAR	135,127.70	EM SITUACAO NORMAL	CONCLUIDA
2009	0305453	PM TACURU	Tacuru	AQUISICAO DE TRATOR COM IMPLEMENTOS	100,000.00	EM SITUACAO NORMAL	CONCLUIDA
2009	0305454	PM SETE QUEDAS	Sete Quedas	AQUISICAO DE UM TRATOR AGRICOLA	100,000.00	EM SITUACAO NORMAL	CONCLUIDA
2010	0328879	PM JAPORA	Japorá	IMPLANTACAO DA CASA DO MEL	120,000.00	EM SITUACAO NORMAL	CONCLUIDA
2010	0328880	PM IGUATEMI	Iguatemi	IMPLANTACAO DO CENTRO DE COMERCIALIZACAO DE MEL, ATRAVES DA CONSTRUCAO DE ESTRUTURA FISICA E AQUISICAO DE EQUIPAMENTOS	120,000.00	EM SITUACAO NORMAL	CONCLUIDA
2010	0322762	PM JAPORA	Japorá	Programa de Incentivo a Agricultura Sustentavel na Comunidade Indigena Porto Lindo e Apoio na melhoria genetica em assen	189,625.00	EM SITUACAO NORMAL	CONCLUIDA
2010	0326970	PM IGUATEMI	Iguatemi	Aquisicao de equipamentos resfriadores de leite.	104,000.00	EM SITUACAO NORMAL	CONCLUIDA
2010	0337647	PM IGUATEMI	Iguatemi	Aquisicao de 01 (um) caminhao tanque de transporte de leite.	310,400.00	EM SITUACAO NORMAL	CONCLUIDA
2010	0322755	PM NAVIRAI	Naviraí	AQUISICAO DE UM CAMINHAO UTILITARIO COM FURGAO FRIGORIFICO	143,996.50	EM SITUACAO NORMAL	CONCLUIDA
2012	0401748	PM JAPORA	Japorá	AQUISICAO DE MOTONIVELADORA ARTICULADA	550,000.00	EM SITUACAO NORMAL	CONCLUIDA
2012	0401704	PM ELDORADO	Eldorado	AQUISICAO DE 2 (DOIS) TRATORES PARA AGRICULTURA FAMILIAR	297,000.00	EM SITUACAO NORMAL	NAO INICIADA
2012	0401731	PM IGUATEMI	Iguatemi	AQUISICAO DE MOTONIVELADORA DESTINADA A PROMOVER A MANUTENCAO PERIODICA E PREVENTIVA DAS ESTRADAS VICINAIS DO MUNICIPIO	539,000.00	EM SITUACAO NORMAL	CONCLUIDA
2012	0401729	PM ELDORADO	Eldorado	AQUISICAO DE PA CARREGADEIRA	420,000.00	EM SITUACAO NORMAL	CONCLUIDA
2013	0426025	PM ITAQUIRAI	Itaquiraí	AQUISICAO DE PATRULHA MECANIZADA	425,000.00	EM SITUACAO NORMAL	NAO INICIADA
2013	0426026	PM JAPORA	Japorá	APOIO AO DESENVOLVIMENTO DA AGRICULTURA FAMILIAR EM TERRITORIOS RURAIS	416,500.00	EM SITUACAO NORMAL	NAO INICIADA
2013	1012000	PM ITAQUIRAI	Itaquiraí	AQUISICAO DE CAMINHAO TANQUE	280,000.00	PRESTACAO DE CONTAS FINAL	PARALISADA
2013	0426147	PM MUNDO NOVO	Mundo Novo	AQUISICAO DE UMA PA CARREGADEIRA PARA ATENDER A AGRICULTURA FAMILIAR DO MUNICIPIO DE MUNDO NOVO	313,500.00	EM SITUACAO NORMAL	NAO INICIADA
2013	0426306	PM NAVIRAI	Naviraí	PROJETO DE APOIO AO DESENVOLVIMENTO DA AGRICULTURA FAMILIAR DO MUNICIPIO DE NAVIRAI ATRAVES DE AQUISICAO DE VEICULO PARA	327,320.00	EM SITUACAO NORMAL	NAO INICIADA
2014	1022222	PM SETE QUEDAS	Sete Quedas	- Aquisicao de uma Maquina Agricola	280,000.00	EM SITUACAO NORMAL	NAO INICIADA
2014	1022230	PM ITAQUIRAI	Itaquiraí	Aquisicao de maquinas	280,000.00	EM SITUACAO NORMAL	NAO INICIADA
2014	1021983	PM JAPORA	Japorá	APOIO AO DESENVOLVIMENTO DA AGRICULTURA FAMILIAR EM TERRITORIOS RURAIS	350,000.00	EM SITUACAO NORMAL	NAO INICIADA
2014	1021801	PM ITAQUIRAI	Itaquiraí	Patrulha Mecanizada	316,000.00	EM SITUACAO NORMAL	NAO INICIADA

Fonte: CEF (04/05/15); CGMA/SDT (jun/2015).