

## Sertão Do Apodi - RN

O Território da Cidadania Sertão Do Apodi - RN está localizado na região Nordeste e é composto por 17 municípios: Apodi, Augusto Severo, Caraúbas, Felipe Guerra, Governador Dix-Sept Rosado, Itaú, Janduí, Messias Targino, Olho-d'Água do Borges, Paraú, Patu, Rafael Godeiro, Rodolfo Fernandes, Severiano Melo, Triunfo Potiguar, Umarizal e Upanema.

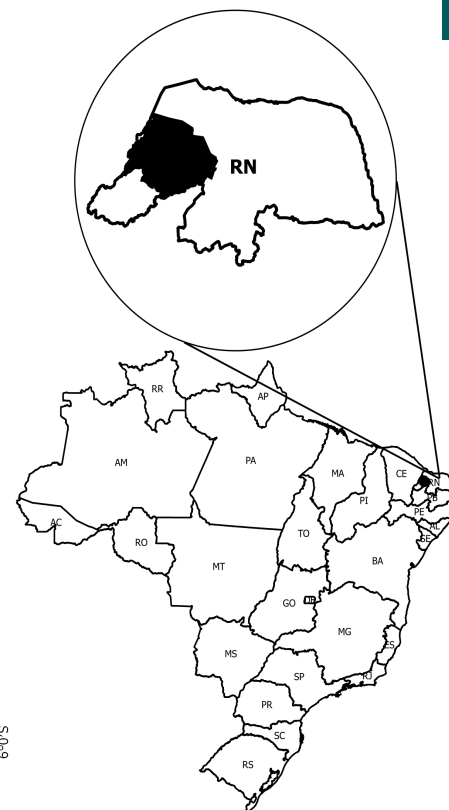
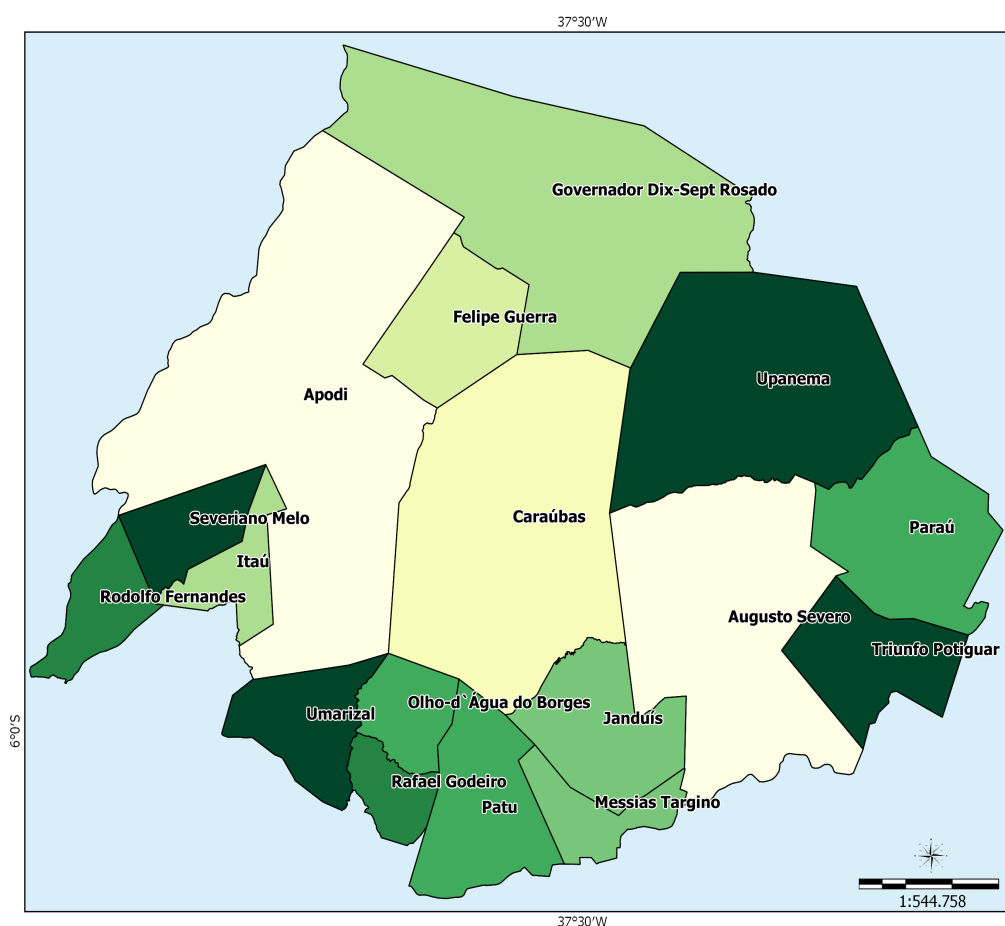

Sistema de Coord. Geográficas  
DATUM SAD 69.

Fonte:  
Base Cartográfica: IBGE, 2006;  
Base Territorial: DETER/SDT/MDA;  
Elaboração: CGMA/SDT/MDA, março/2015.

### Dados Básicos do Território

Variável	Valor
Área (em Km²)	8.177,95
População Total (hab.)	157.203
População Urbana (hab.)	101.420
População Rural (hab.)	55.783
Nº de Famílias Assentadas - Reforma Agrária	2.506
Número de Projetos - Reforma Agrária	53
Área Reformada - Reforma Agrária (em hectares)	76.544
Nº de estabelecimentos da agricultura familiar	9.151
Pessoal ocupado na agricultura familiar	26.286
Número de Pescadores	0

Fonte: IBGE, Censo Demográfico (2010); INCRA (2014); Atlas do Desenvolvimento Humano (2014); Índice de Desenvolvimento Humano/PNUD (2014).

**Dados Demográficos**

Município	Área (em Km²)	2000			2010		
		População Total (hab.)	População Urbana (hab.)	População Rural (hab.)	População Total (hab.)	População Urbana (hab.)	População Rural (hab.)
Apodi	1,602.48	34,138	16,325	17,813	34,763	17,531	17,232
Augusto Severo	896.95	9,020	4,666	4,354	9,289	5,002	4,287
Caraúbas	1,095.01	18,794	12,289	6,505	19,576	13,704	5,872
Felipe Guerra	268.59	5,527	3,269	2,258	5,734	3,875	1,859
Governador Dix-Sept Rosado	1,129.38	11,749	5,900	5,849	12,374	6,806	5,568
Itaú	133.03	5,277	4,115	1,162	5,564	4,789	775
Janduís	304.90	5,599	3,763	1,836	5,345	3,992	1,353
Messias Targino	135.10	3,715	2,907	808	4,188	3,638	550
Olho-d'Água do Borges	141.17	4,460	3,176	1,284	4,295	3,240	1,055
Paraú	383.21	4,087	3,152	935	3,859	3,335	524
Patu	319.13	11,143	8,822	2,321	11,964	10,159	1,805
Rafael Godeiro	100.07	2,949	1,749	1,200	3,063	1,933	1,130
Rodolfo Fernandes	154.84	4,467	3,782	685	4,418	3,734	684
Severiano Melo	157.85	10,571	2,271	8,300	5,752	2,118	3,634
Triunfo Potiguar	268.73	3,639	1,726	1,913	3,368	2,197	1,171
Umarizal	213.58	11,089	8,840	2,249	10,659	9,069	1,590
Upanema	873.93	10,993	5,039	5,954	12,992	6,298	6,694
<b>Total</b>	<b>8,177.95</b>	<b>157,217</b>	<b>91,791</b>	<b>65,426</b>	<b>157,203</b>	<b>101,420</b>	<b>55,783</b>

Fonte: IBGE, Censo Demográfico (2000); IBGE, Censo Demográfico (2010).

Ao observar os dados coletados no Censo Demográfico 2000 e 2010, nota-se a diminuição da população total que passou de 157.217 em 2000 para 157.203 em 2010, uma variação de ,01%. Com relação à população rural, houve uma redução de 14,74%.

**Indicadores Sócioeconômicos**

Município	Renda per capita - 2010 (em R\$)	IDEB	% de extremamente pobres	% vulneráveis à pobreza
Apodi	251.04	4.50	13.98	87.68
Augusto Severo	309.04	3.50	23.56	79.65
Caraúbas	256.22	4.10	20.91	85.69
Felipe Guerra	428.65	4.80	15.92	69.54
Governador Dix-Sept Rosado	377.59	3.30	22.19	83.44
Itaú	306.00	4.10	13.71	83.39
Janduís	261.85	3.80	14.19	84.32
Messias Targino	298.87	3.40	5.63	85.68
Olho-d'Água do Borges	313.34	3.60	16.70	83.75
Paraú	219.34	null	13.79	87.89
Patu	241.15	3.20	14.62	85.97
Rafael Godeiro	311.04	4.70	16.74	82.25
Rodolfo Fernandes	239.10	3.40	16.45	87.73
Severiano Melo	240.51	3.30	21.00	89.31
Triunfo Potiguar	264.40	3.40	15.89	85.61
Umarizal	294.09	3.50	16.21	86.26
Upanema	313.60	4.20	31.82	78.84
<b>Total</b>	<b>-</b>	<b>-</b>	<b>-</b>	<b>-</b>

Fonte: INEP/MEC; IBGE, Censo Demográfico (2010).

**Indicadores Sócioeconômicos**

Município	IDHM		Índice de Gini	
	2000	2010	2000	2010
Apodi	0.502	0.639	0.53	0.55
Augusto Severo	0.452	0.621	0.62	0.68
Caraúbas	0.460	0.638	0.53	0.54
Felipe Guerra	0.478	0.636	0.50	0.48
Governador Dix-Sept Rosado	0.450	0.592	0.54	0.49
Itaú	0.517	0.614	0.53	0.48
Janduís	0.471	0.615	0.52	0.47
Messias Targino	0.472	0.644	0.45	0.44
Olho-d'Água do Borges	0.477	0.585	0.45	0.48
Paraú	0.486	0.603	0.57	0.46
Patu	0.515	0.618	0.67	0.52
Rafael Godeiro	0.501	0.654	0.51	0.49
Rodolfo Fernandes	0.496	0.604	0.56	0.46
Severiano Melo	0.469	0.604	0.53	0.52
Triunfo Potiguar	0.393	0.602	0.66	0.48
Umarizal	0.482	0.618	0.56	0.51
Upanema	0.416	0.596	0.58	0.54
<b>Total</b>	-	-	-	-

Fonte: IBGE, Censo Demográfico (2000); IBGE, Censo Demográfico (2010).

A seguir, mapa que compara o IDH dos Censos Demográficos do IBGE de 2000 e 2010.

**IDHM 2000**

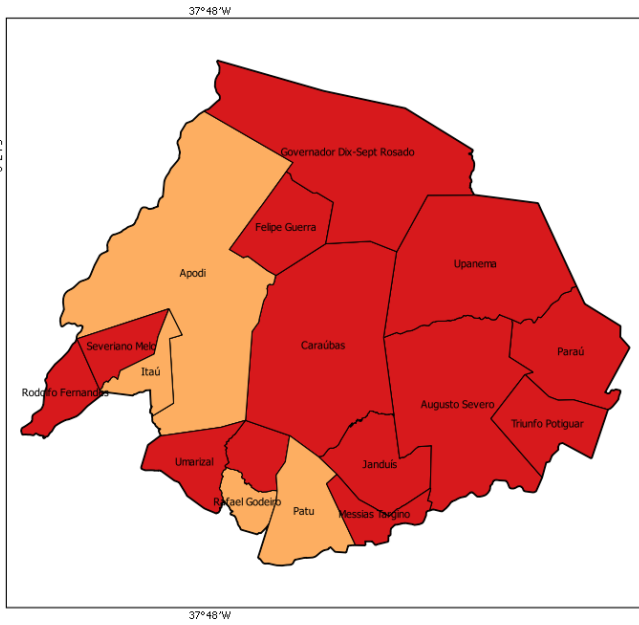

**IDHM 2010**

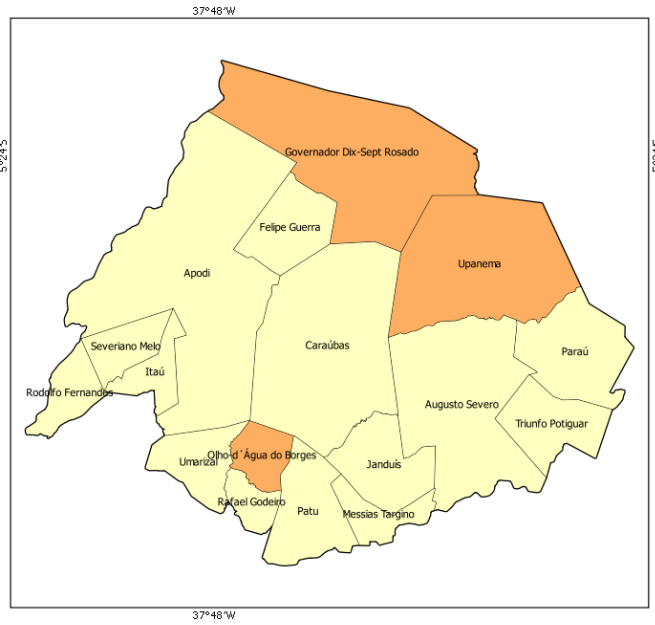

- muito baixo desenvolvimento humano (0,000 - 0,499)
- baixo desenvolvimento humano (0,500 - 0,599)
- médio desenvolvimento humano (0,600 - 0,699)
- alto desenvolvimento humano (0,700 - 0,799)
- muito alto desenvolvimento humano (acima de 0,800)

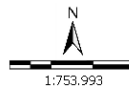

Sistema de Coord. Geográficas  
DATUM SAD 69.  
Fonte: Atlas do Desenvolvimento Humano 2000/2010;  
Base Cartográfica: IBGE, 2006;  
Base Territorial: DETER/SDT/MDA;  
Elaboração: CGMA/SDT/MDA, março/2015.

No mapa a seguir, é possível observar a evolução comparativa do GINI considerando os Censos Demográficos do IBGE de 2000 e 2010.

**GINI 2000**

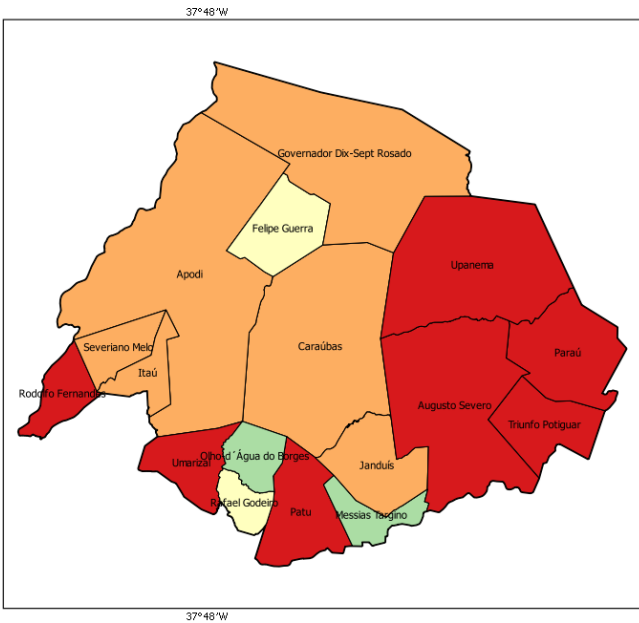

**GINI 2010**

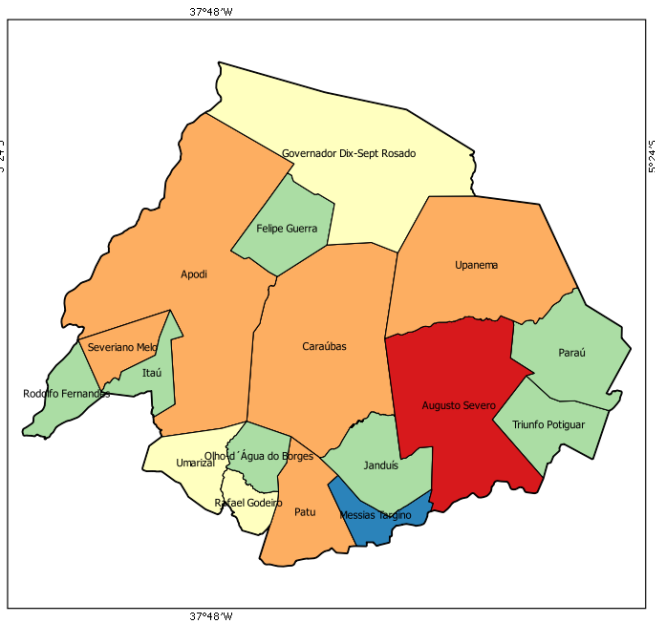

- 0,00 - 0,44
- 0,45 - 0,48
- 0,49 - 0,51
- 0,52 - 0,55
- acima de 0,55

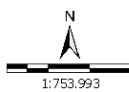

Sistema de Coord. Geográficas  
DATUM SAD 69.  
Fonte: Atlas do Desenvolvimento Humano 2000/2010;  
Base Cartográfica: IBGE, 2006;  
Base Territorial: DETER/SDT/MDA;  
Elaboração: CGMA/SDT/MDA, março/2015.

**Dados da Reforma Agrária**

Município	Nº de Famílias Assentadas - Reforma Agrária	Número de Projetos - Reforma Agrária	Área Reformada - Reforma Agrária (em hectares)
Apodi	531	15	13,939.00
Augusto Severo	82	2	3,972.00
Caraúbas	314	8	9,615.00
Felipe Guerra	0	0	0.00
Governador Dix-Sept Rosado	687	13	23,418.00
Itaú	30	1	955.00
Janduís	0	0	0.00
Messias Targino	0	0	0.00
Olho-d'Água do Borges	0	0	0.00
Paraú	34	1	1,904.00
Patu	0	0	0.00
Rafael Godeiro	0	0	0.00
Rodolfo Fernandes	0	0	0.00
Severiano Melo	0	0	0.00
Triunfo Potiguar	0	0	0.00
Umarizal	50	1	1,489.00
Upanema	778	12	21,252.00
<b>Total</b>	<b>2,506</b>	<b>53</b>	<b>76,544.00</b>

Fonte: DEA/INCR (jan/2015).

**Dados da Agricultura Familiar**

Município	Nº de estabelecimentos da agricultura familiar	Pessoal ocupado na agricultura familiar	DAP - Pessoa Física
Apodi	2,944	8,336	3,206
Augusto Severo	480	1,261	2,227
Caraúbas	1,090	3,144	2,326
Felipe Guerra	460	1,612	509
Governador Dix-Sept Rosado	932	2,810	733
Itaú	110	342	367
Janduís	170	554	630
Messias Targino	37	125	288
Olho-d'Água do Borges	337	779	454
Paraú	66	249	246
Patu	303	749	560
Rafael Godeiro	197	580	281
Rodolfo Fernandes	71	196	360
Severiano Melo	573	1,406	899
Triunfo Potiguar	235	898	389
Umarizal	325	862	995
Upanema	821	2,383	1,735
<b>Total</b>	<b>9,151</b>	<b>26,286</b>	<b>16,205</b>

Fonte: SAF/MDA (jan/2015); IBGE, Censo Agropecuário (2006).

**Políticas Públicas para Agricultura Familiar**

Município	ATER - Nº de Técnicos	Crédito Fundiário - Valores	PRONAF - Valores (R\$) (2013-2014)
Apodi	10	4,301,380.05	2,694,425.47
Augusto Severo	10	549,548.42	2,853,567.67

**Políticas Públicas para Agricultura Familiar**

Município	ATER - Nº de Técnicos	Crédito Fundiário - Valores	PRONAF - Valores (R\$) (2013-2014)
Caraúbas	17	3,565,679.01	1,785,338.24
Felipe Guerra	8	1,369,133.58	209,499.80
Governador Dix-Sept Rosado	2	565,400.74	295,688.17
Itaú	0	1,214,489.50	214,162.56
Janduís	2	165,470.00	377,456.95
Messias Targino	2	74,500.00	55,881.80
Olho-d'Água do Borges	10	52,600.00	382,265.55
Paraú	0	181,282.39	173,450.32
Patu	1	176,276.47	394,259.20
Rafael Godeiro	7	88,210.00	216,246.66
Rodolfo Fernandes	0	340,000.00	330,689.10
Severiano Melo	1	316,731.80	796,944.78
Triunfo Potiguar	1	366,139.43	526,282.88
Umarizal	10	946,995.31	578,385.06
Upanema	9	2,592,694.88	769,101.38
<b>Total</b>	<b>90</b>	<b>16,866,531.58</b>	<b>12,653,645.59</b>

Fonte: Banco Central do Brasil (jan/2015); SIATER/MDA (jan/2015); SRA/MDA (nov/2014).

**Políticas Públicas**

Município	Programa Bolsa Família - Famílias Beneficiadas	Programa Bolsa Família - Valor em R\$	PRONATEC - Matrículas acumuladas a partir de nov/2011	PAA - CONAB - Valor Total Proposta	PNAE - Aquisições (R\$) Previstas da Agricultura Familiar em 2012
Apodi	5,154	880,920.00	798	79,300.00	85,825.05
Augusto Severo	1,753	276,023.00	282	0.00	0.00
Caraúbas	3,469	618,117.00	332	0.00	0.00
Felipe Guerra	962	166,254.00	179	0.00	0.00
Governador Dix-Sept Rosado	2,181	399,678.00	154	0.00	2,499.22
Itaú	1,027	201,156.00	369	0.00	22,464.00
Janduís	859	116,677.00	38	0.00	8,106.78
Messias Targino	646	111,203.00	0	0.00	0.00
Olho-d'Água do Borges	594	81,553.00	60	0.00	36,251.95
Paraú	629	78,867.00	60	0.00	0.00
Patu	2,060	349,312.00	355	0.00	0.00
Rafael Godeiro	573	93,624.00	227	0.00	0.00
Rodolfo Fernandes	698	118,226.00	296	0.00	0.00
Severiano Melo	1,094	169,684.00	148	0.00	0.00
Triunfo Potiguar	646	115,982.00	173	0.00	0.00
Umarizal	1,930	334,204.00	847	0.00	0.00
Upanema	2,315	311,028.00	41	0.00	0.00
<b>Total</b>	<b>26,590</b>	<b>4,422,508.00</b>	<b>4,359</b>	<b>79,300.00</b>	<b>155,147.00</b>

Fonte: PBSM/MDA (mar/2015); PBSM/MDA (fev/2015); PAA Data/SAGI/MDS (set/2014); FNDE (dez/2012).

**Apoio à projetos de infraestrutura PROINF - 2003-2014**

Ano	Nº Projetos	Valor
2003	0	0.00
2004	0	0.00

**Apoio à projetos de infraestrutura PROINF - 2003-2014**

Ano	Nº Projetos	Valor
2005	0	0.00
2006	1	15,200.00
2007	1	328,722.00
2008	1	77,940.00
2009	2	1,017,636.00
2010	1	100,000.00
2011	0	0.00
2012	0	0.00
2013	1	250,000.00
2014	1	275,000.00
<b>Total</b>	<b>8</b>	<b>2,064,498.00</b>

Fonte: CEF (04/05/15); CGMA/SDT (jun/2015).

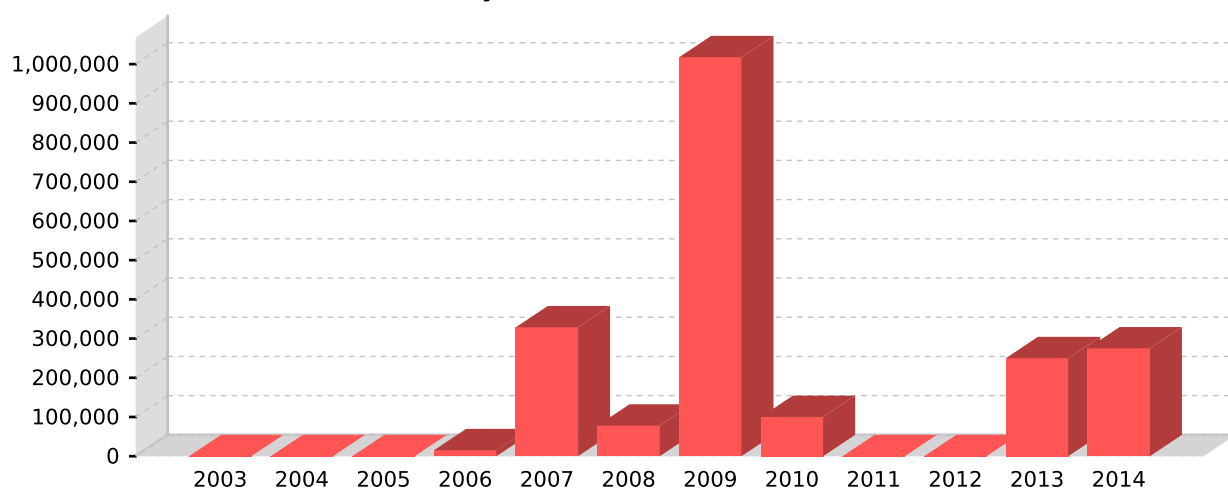
**PROINF - Evolução de investimentos - 2003-2014**

Fonte: CEF (04/05/15); CGMA/SDT (jun/2015).

**PROINF - Projetos apoiados no Território - 2003-2014**

Ano	Cód.Op	Proponente	município	Objeto	Valor	Sit. Contrato	Sit. Obra
2006	0193648	PM APODI	Apodi	AQUISICAO DE DUAS MOTOCICLETAS TIPO ON-OFF ROAD	15,200.00	EM SITUACAO NORMAL	CONCLUIDA
2007	0237991	SAPE - RN	Apodi	APOIO APICULTURA - MUNICIPIO DE APODI/RN	328,722.00	EM SITUACAO NORMAL	ATRASADA
2008	0277270	PM JANDUIS - RN	Janduís	CONSTR CENTRO COMERC, AQUIS EQUIP CENTRO COMERC, CONSTR POSTO RESFR LEITE E AQUIS EQUIP POSTO RESFR LEITE EM JANDUIS/RN	77,940.00	EM SITUACAO NORMAL	ATRASADA
2009	0307244	PM UPANEMA	Upanema	AQUISICAO E INSTALACAO DE KIT DE IRRIGACAO E MEDIDOR DE TARIFA VERDE NO MUNICIPIO DE UPANEMA/RN	426,116.00	EM SITUACAO NORMAL	CONCLUIDA
2009	0311411	PM UMARIZAL	Umarizal	CONSTRUCAO DE UNIDADE DE BENEFICIAMENTO DE LEITE NO MUNICIPIO DE UMARIZAL/RN.	591,520.00	EM SITUACAO NORMAL	ATRASADA
2010	0337672	PM APODI	Apodi	ESTRUTURACAO DAS DUAS BASES DE SERVICOS DE APOIO A COMERCIA LIZACAO E DA COOPERATIVA DE CREDITO RURAL	100,000.00	EM SITUACAO NORMAL	CONCLUIDA
2013	1011512	PM SEVERIANO ME	Severiano Melo	Adequacao de estrada vicinal para escoamento de produtos derivados da fruticultura (caju), no municipio de Severiano Mel	250,000.00	LIMINAR JUDICIAL - RESTRICAO CADASTRAL	NAO INICIADA
2014	0466112014	UMARIZAL	Umarizal	Comercialização de produtos lácteos oriundos da agricultura familiar no território da cidadania do Sertão do Apodi, com a Aquisição de veículos equipados com tanque de resfriamento e câmara térmica.	275,000.00	EM SITUACAO NORMAL	NORMAL

Fonte: CEF (04/05/15); CGMA/SDT (jun/2015).