

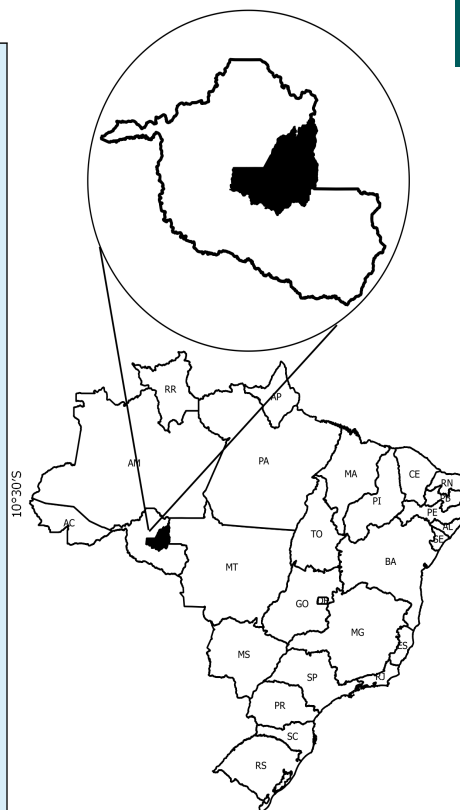

Central - RO

O Território da Cidadania Central - RO está localizado na região Norte e é composto por 13 municípios: Alvorada D'Oeste, Governador Jorge Teixeira, Jaru, Ji-Paraná, Mirante da Serra, Nova União, Ouro Preto do Oeste, Presidente Médici, Teixeirópolis, Theobroma, Urupá, Vale do Anari e Vale do Paraíso.

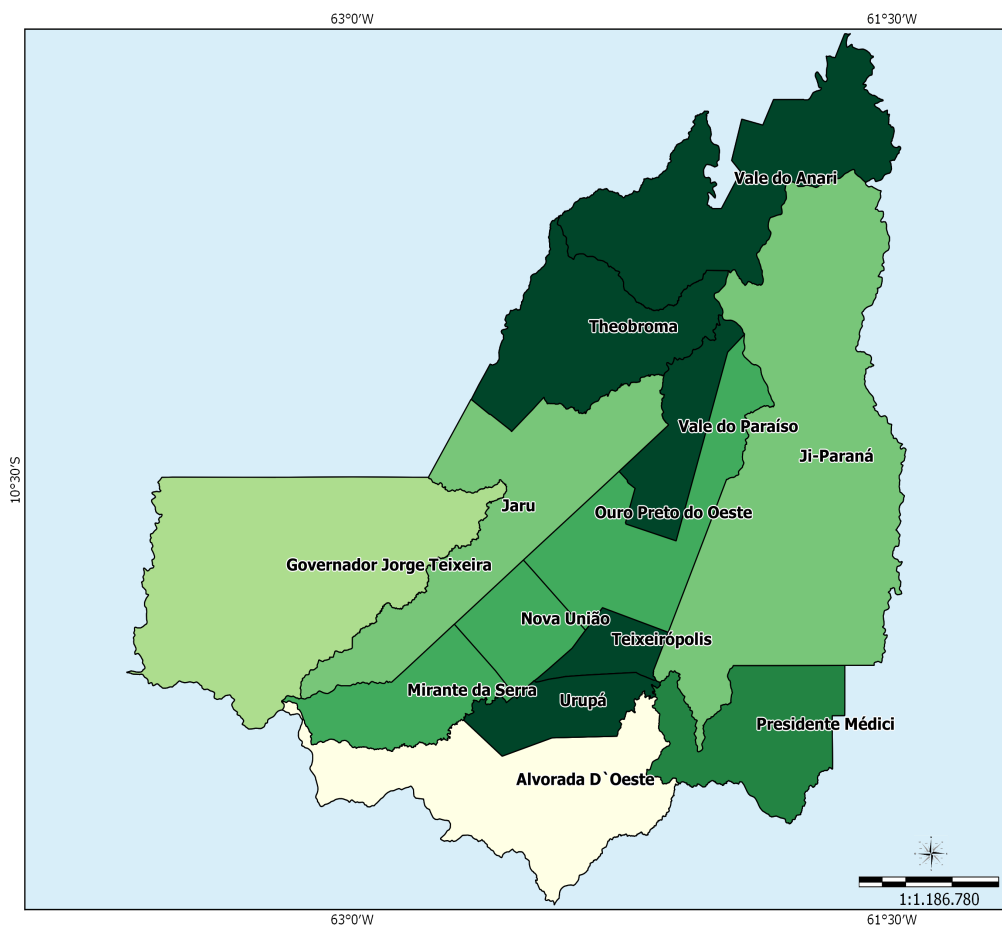

Sistema de Coord. Geográficas
DATUM SAD 69.

Fonte:
Base Cartográfica: IBGE, 2006;
Base Territorial: DETER/SDT/MDA;
Elaboração: CGMA/SDT/MDA, março/2015.

Dados Básicos do Território

Variável	Valor
Área (em Km ²)	31.254,84
População Total (hab.)	321.703
População Urbana (hab.)	214.928
População Rural (hab.)	106.775
Nº de Famílias Assentadas - Reforma Agrária	7.152
Número de Projetos - Reforma Agrária	29
Área Reformada - Reforma Agrária (em hectares)	1.166.147
Nº de estabelecimentos da agricultura familiar	20.289
Pessoal ocupado na agricultura familiar	67.148
Número de Pescadores	0

Fonte: IBGE, Censo Demográfico (2010); INCRA (2014); Atlas do Desenvolvimento Humano (2014); Índice de Desenvolvimento Humano/PNUD (2014).

Dados Demográficos

Município	Área (em Km²)	2000			2010		
		População Total (hab.)	População Urbana (hab.)	População Rural (hab.)	População Total (hab.)	População Urbana (hab.)	População Rural (hab.)
Alvorada D'Oeste	3,029.19	19,820	8,537	11,283	16,853	8,824	8,029
Governador Jorge Teixeira	5,067.38	13,642	1,558	12,084	10,512	2,361	8,151
Jaru	2,944.13	52,808	29,229	23,579	52,005	35,118	16,887
Ji-Paraná	6,896.74	106,768	90,983	15,785	116,610	104,858	11,752
Mirante da Serra	1,191.88	13,142	5,723	7,419	11,878	6,444	5,434
Nova União	807.13	8,224	1,329	6,895	7,493	1,541	5,952
Ouro Preto do Oeste	1,969.85	40,863	26,519	14,344	37,928	28,180	9,748
Presidente Médici	1,758.47	26,342	12,165	14,177	22,319	13,303	9,016
Teixeirópolis	459.98	5,626	1,161	4,465	4,888	1,716	3,172
Theobroma	2,197.41	11,124	1,510	9,614	10,649	1,978	8,671
Urupá	831.86	14,876	3,996	10,880	12,974	5,137	7,837
Vale do Anari	3,135.14	7,713	1,832	5,881	9,384	3,192	6,192
Vale do Paraíso	965.68	9,862	1,840	8,022	8,210	2,276	5,934
Total	31,254.84	330,810	186,382	144,428	321,703	214,928	106,775

Fonte: IBGE, Censo Demográfico (2000); IBGE, Censo Demográfico (2010).

Ao observar os dados coletados no Censo Demográfico 2000 e 2010, nota-se a diminuição da população total que passou de 330.810 em 2000 para 321.703 em 2010, uma variação de 2,75%. Com relação à população rural, houve uma redução de 26,07%.

Indicadores Sócioeconômicos

Município	Renda per capita - 2010 (em R\$)	IDEB	% de extremamente pobres	% vulneráveis à pobreza
Alvorada D'Oeste	498.49	4.90	11.71	56.19
Governador Jorge Teixeira	590.80	3.90	11.52	55.48
Jaru	411.36	4.60	4.32	64.70
Ji-Paraná	575.14	4.90	2.67	55.00
Mirante da Serra	448.38	4.30	10.94	64.23
Nova União	377.34	4.50	8.65	72.79
Ouro Preto do Oeste	346.38	4.60	3.71	62.49
Presidente Médici	929.19	5.10	9.30	45.26
Teixeirópolis	441.13	5.20	6.75	66.64
Theobroma	464.45	5.50	20.54	67.10
Urupá	382.60	5.00	13.61	73.34
Vale do Anari	380.50	4.30	17.42	71.40
Vale do Paraíso	394.02	4.60	15.79	54.24
Total	-	-	-	-

Fonte: INEP/MEC; IBGE, Censo Demográfico (2010).

Indicadores Sócioeconômicos

Município	IDHM		Índice de Gini	
	2000	2010	2000	2010
Alvorada D'Oeste	0.469	0.643	0.65	0.53
Governador Jorge Teixeira	0.380	0.596	0.57	0.55
Jaru	0.514	0.689	0.56	0.49
Ji-Paraná	0.564	0.714	0.59	0.53
Mirante da Serra	0.470	0.643	0.53	0.60
Nova União	0.405	0.587	0.56	0.47

Indicadores Sócioeconômicos

Município	IDHM		Índice de Gini	
	2000	2010	2000	2010
Ouro Preto do Oeste	0.533	0.682	0.60	0.48
Presidente Médici	0.485	0.664	0.58	0.53
Teixeirópolis	0.440	0.643	0.53	0.43
Theobroma	0.402	0.589	0.58	0.57
Urupá	0.424	0.609	0.58	0.51
Vale do Anari	0.409	0.584	0.59	0.57
Vale do Paraíso	0.438	0.627	0.61	0.59
Total	-	-	-	-

Fonte: IBGE, Censo Demográfico (2000); IBGE, Censo Demográfico (2010).

A seguir, mapa que compara o IDH dos Censos Demográficos do IBGE de 2000 e 2010.

IDHM 2000

IDHM 2010

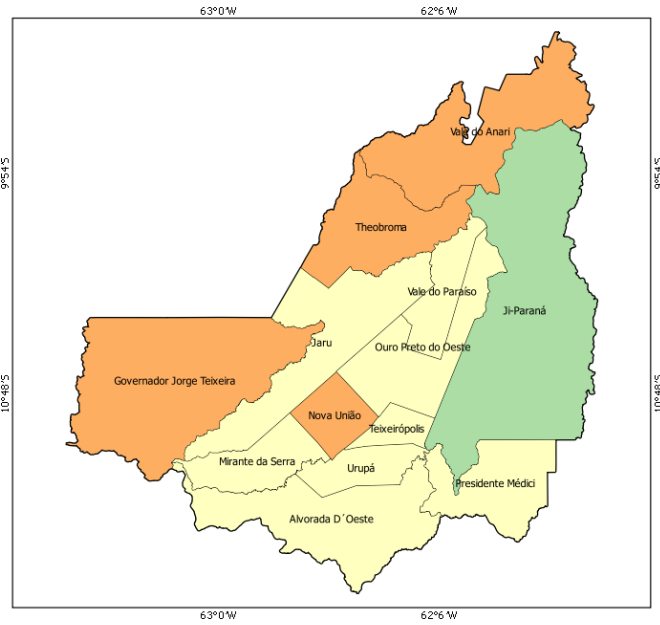
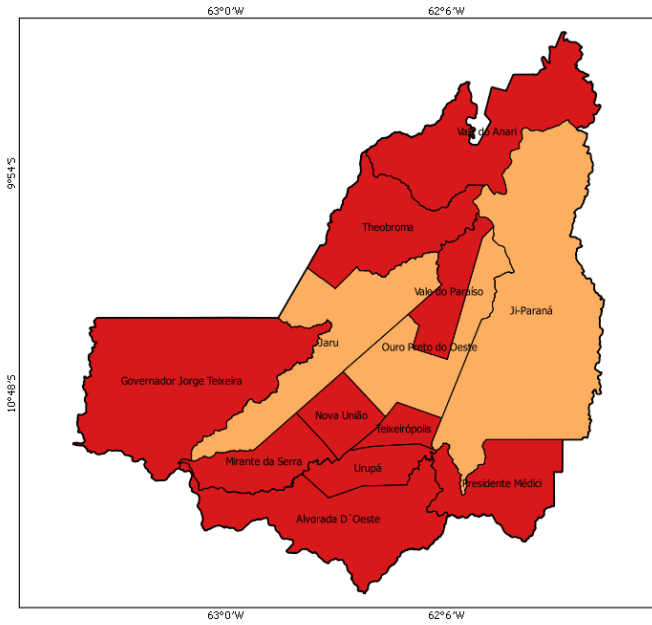

- muito baixo desenvolvimento humano (0,000 - 0,499)
- baixo desenvolvimento humano (0,500 - 0,599)
- médio desenvolvimento humano (0,600 - 0,699)
- alto desenvolvimento humano (0,700 - 0,799)
- muito alto desenvolvimento humano (acima de 0,800)

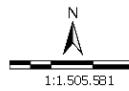

Sistema de Coord. Geográficas
DATUM SAD 69.
Fonte: Atlas do Desenvolvimento Humano 2000/2010;
Base Cartográfica: IBGE, 2006;
Base Territorial: DETER/SDT/MDA;
Elaboração: CGMA/SDT/MDA, março/2015.

No mapa a seguir, é possível observar a evolução comparativa do GINI considerando os Censos Demográficos do IBGE de 2000 e 2010.

GINI 2000

GINI 2010

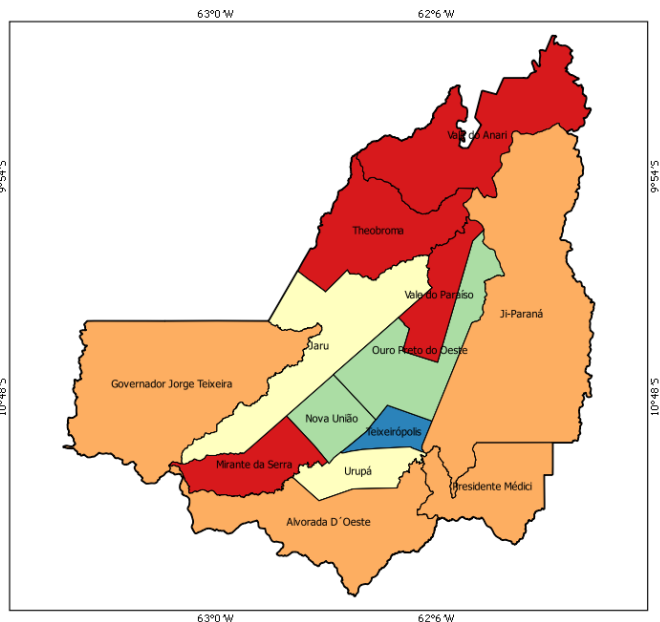
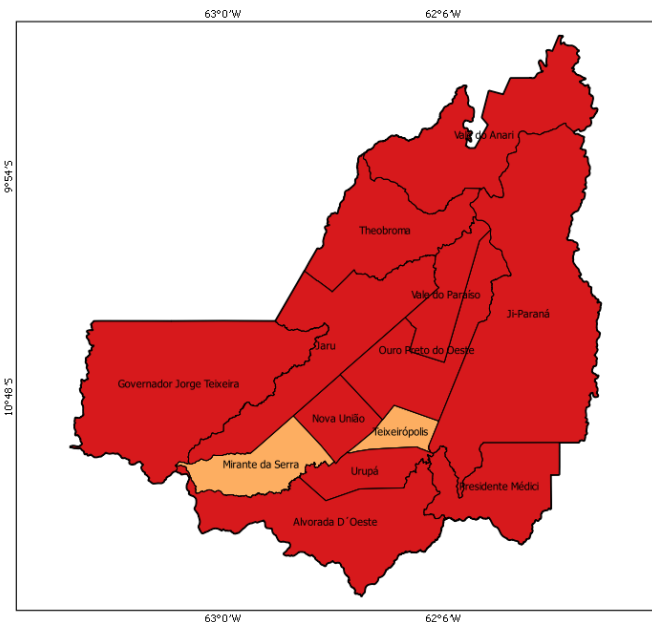

- 0,00 - 0,44
- 0,45 - 0,48
- 0,49 - 0,51
- 0,52 - 0,55
- acima de 0,55

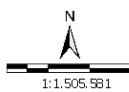

Sistema de Coord. Geográficas
DATUM SAD 69.
Fonte: Atlas do Desenvolvimento Humano 2000/2010;
Base Cartográfica: IBGE, 2006;
Base Territorial: DETER/SDT/MDA;
Elaboração: CGMA/SDT/MDA, março/2015.

Dados da Reforma Agrária

Município	Nº de Famílias Assentadas - Reforma Agrária	Número de Projetos - Reforma Agrária	Área Reformada - Reforma Agrária (em hectares)
Alvorada D'Oeste	0	0	0.00
Governador Jorge Teixeira	500	2	30,055.00
Jaru	739	2	435,773.00
Ji-Paraná	319	2	11,135.00
Mirante da Serra	191	1	6,021.00
Nova União	572	2	21,689.00
Ouro Preto do Oeste	189	2	514,558.00
Presidente Médici	233	3	7,141.00
Teixeirópolis	0	0	0.00
Theobroma	801	8	21,750.00
Urupá	3,004	3	90,545.00
Vale do Anari	454	2	22,145.00
Vale do Paraíso	150	2	5,335.00
Total	7,152	29	1,166,147.00

Fonte: DEA/INCRÁ (jan/2015).

Dados da Agricultura Familiar

Município	Nº de estabelecimentos da agricultura familiar	Pessoal ocupado na agricultura familiar	DAP - Pessoa Física
Alvorada D'Oeste	2,029	6,502	1,539
Governador Jorge Teixeira	1,692	5,327	1,265
Jaru	2,671	9,169	2,629
Ji-Paraná	1,968	5,837	1,552
Mirante da Serra	1,250	4,167	1,011
Nova União	1,136	3,933	986
Ouro Preto do Oeste	1,529	5,864	1,521
Presidente Médici	1,967	5,955	1,876
Teixeirópolis	555	2,543	615
Theobroma	1,482	4,830	1,181
Urupá	1,861	5,381	1,422
Vale do Anari	1,233	4,064	1,147
Vale do Paraíso	916	3,576	862
Total	20,289	67,148	17,606

Fonte: SAF/MDA (jan/2015); IBGE, Censo Agropecuário (2006).

Políticas Públicas para Agricultura Familiar

Município	ATER - Nº de Técnicos	Crédito Fundiário - Valores	PRONAF - Valores (R\$) (2013-2014)
Alvorada D'Oeste	5	0.00	18,062,877.97
Governador Jorge Teixeira	3	0.00	12,663,614.48
Jaru	3	0.00	17,719,011.41
Ji-Paraná	3	40,000.00	14,031,713.66
Mirante da Serra	1	0.00	12,227,753.74
Nova União	2	0.00	8,189,647.03
Ouro Preto do Oeste	3	0.00	13,309,706.57
Presidente Médici	4	0.00	15,867,583.21
Teixeirópolis	3	0.00	3,007,095.97
Theobroma	2	157,454.52	7,896,056.32

Políticas Públicas para Agricultura Familiar

Município	ATER - Nº de Técnicos	Crédito Fundiário - Valores	PRONAF - Valores (R\$) (2013-2014)
Urupá	3	0.00	13,150,349.61
Vale do Anari	4	0.00	11,419,636.83
Vale do Paraíso	2	0.00	7,406,624.04
Total	38	197,454.52	154,951,670.84

Fonte: Banco Central do Brasil (jan/2015); SIATER/MDA (jan/2015); SRAMDA (nov/2014).

Políticas Públicas

Município	Programa Bolsa Família - Famílias Beneficiadas	Programa Bolsa Família - Valor em R\$	PRONATEC - Matrículas acumuladas a partir de nov/2011	PAA - CONAB - Valor Total Proposta	PNAE - Aquisições (R\$) Previstas da Agricultura Familiar em 2012
Alvorada D'Oeste	2,139	348,031.00	0	0.00	53,671.60
Governador Jorge Teixeira	1,411	212,219.00	0	0.00	28,119.75
Jaru	3,888	544,312.00	352	1,715,322.56	121,078.81
Ji-Paraná	4,865	732,451.00	2,495	22,559.23	143,390.05
Mirante da Serra	1,191	162,022.00	0	170,253.50	29,375.78
Nova União	478	71,873.00	0	0.00	34,377.86
Ouro Preto do Oeste	1,722	233,486.00	52	0.00	141,919.84
Presidente Médici	2,346	402,699.00	0	64,562.70	0.00
Teixeirópolis	466	72,146.00	0	0.00	15,332.07
Theobroma	1,009	144,848.00	0	0.00	39,677.01
Urupá	1,486	210,843.00	0	0.00	43,063.13
Vale do Anari	946	154,624.00	66	0.00	0.00
Vale do Paraíso	787	112,676.00	0	0.00	0.00
Total	22,734	3,402,230.00	2,965	1,972,697.99	650,005.90

Fonte: PBSM/MDA (mar/2015); PBSM/MDA (fev/2015); PAA Data/SAGI/MDS (set/2014); FNDE (dez/2012).

Apoio à projetos de infraestrutura PROINF - 2003-2014

Ano	Nº Projetos	Valor
2003	6	811,151.79
2004	7	1,156,279.52
2005	16	1,287,618.50
2006	10	1,452,746.14
2007	16	2,421,517.00
2008	11	2,679,930.00
2009	6	850,000.00
2010	10	1,560,493.60
2011	0	0.00
2012	9	2,420,000.00
2013	10	4,308,662.12
2014	10	1,996,050.00
Total	111	20,944,448.67

Fonte: CEF (04/05/15); CGMA/SDT (jun/2015).

PROINF - Evolução de investimentos - 2003-2014

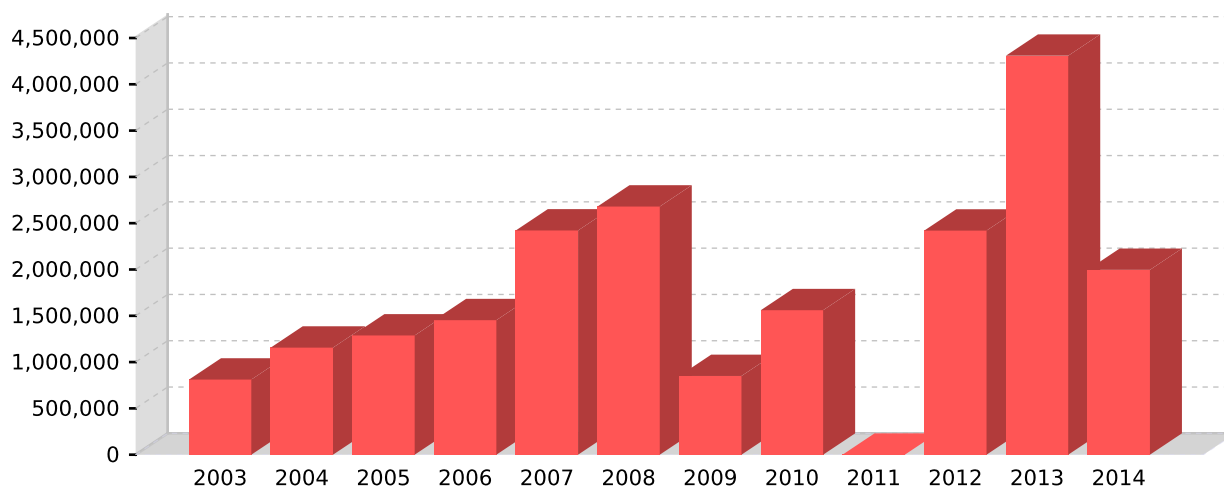

Fonte: CEF (04/05/15); CGMA/SDT (jun/2015).

PROINF - Projetos apoiados no Território - 2003-2014

Ano	Cód.Op	Proponente	município	Objeto	Valor	Sit. Contrato	Sit. Obra
2003	0159372	PM GOV J TEIXEI	Governador Jorge Teixeira	CONSTRUCAO DE POSTO TELEFONICO E IMPL DE EQUIP DE TELEFONIA RURAL	90,000.00	EM SITUACAO NORMAL	CONCLUIDA
2003	0157632	PM JARU	Jaru	IMPLANTACAO DE AGROINDUSTRIA PARA PROCESSAMENTO DE CEREAIS	102,806.25	EM SITUACAO NORMAL	CONCLUIDA
2003	0159371	PM URUPA	Urupá	AQUISICAO DE PATRULHA MECANIZADA	150,000.00	EM SITUACAO NORMAL	CONCLUIDA
2003	0159370	PM VALE ANARI	Vale do Anari	CONSTRUCAO DE POSTO TELEFONICO E IMPLANTACAO DE EQUIPAMENTO DE TELEFONIA RURAL EM VALE DO ANARI/RO	90,000.00	EM SITUACAO NORMAL	CONCLUIDA
2003	0157633	PM JI-PARANA	Ji-Paraná	REBENEFICIAMENTO E COMERCIALIZACAO DO CAFE E CAPACITACAO DE AGRICULTORES FAMILIARES	219,153.54	EM SITUACAO NORMAL	CONCLUIDA
2003	0157644	PM OURO PRETO	Ouro Preto do Oeste	APOIO A ATIVIDADES DE PISCICULTURA E CAPACITACAO DE AGRICULTORES FAMILIARES	159,192.00	TCE - TOMADAS DE CONTAS ESPECIAIS	CONCLUIDA
2004	0167826	PM MIRANTE SERR	Mirante da Serra	INFRA ESTRUTURA E SERVICOS	25,490.52	EM SITUACAO NORMAL	CONCLUIDA
2004	0171264	PM PRES MEDICI	Presidente Médici	APOIO AO DESENVOLVIMENTO DA BOVINOCULTURA DE LEITE	200,000.00	EM SITUACAO NORMAL	CONCLUIDA
2004	0171265	PM URUPA	Urupá	AQUISICAO DE PATRULHA MECANIZADA	200,000.00	EM SITUACAO NORMAL	CONCLUIDA
2004	0167830	PM JI-PARANA	Ji-Paraná	INFRA ESTRUTURA E SERVICOS - CONSTRUCAO DA CASA DO AGRICULTOR	180,000.00	EM SITUACAO NORMAL	CONCLUIDA
2004	0171258	PM GOV J TEIXEI	Governador Jorge Teixeira	AQUISICAO DE PATRULHA MECANIZADA	150,000.00	EM SITUACAO NORMAL	CONCLUIDA
2004	0171259	PM JARU	Jaru	AQUISICAO DE PATRULHA MECANIZADA	370,000.00	EM SITUACAO NORMAL	CONCLUIDA
2004	0169744	PM MIRANTE SERR	Mirante da Serra	INFRA ESTRUTURA E SERVICOS	30,789.00	EM SITUACAO NORMAL	CONCLUIDA
2005	0186480	PM JI-PARANA	Ji-Paraná	APOIO AO ESCOAMENTO DA PRODUCAO - AQUISICAO DE CAMINHAO	100,000.00	EM SITUACAO NORMAL	CONCLUIDA
2005	0186481	PM GOV J TEIXEI	Governador Jorge Teixeira	AQUIS. SECADOR CAFE E CEREAIS, MAQ. BENEFICIAMENTO ARROZ, TRITURADOR.	50,000.00	EM SITUACAO NORMAL	CONCLUIDA
2005	0186478	PM ALVORADA	Alvorada D'Oeste	PATRULHA MECANIZADA	100,000.00	EM SITUACAO NORMAL	CONCLUIDA
2005	0186494	PM THEOBROMA	Theobroma	AQUIS. DE 01 TRATOR AGRICOLA, 01 CARRETA AGRICOLA, 01 GRADE ARADORA E 01 PLANTADEIRA/SEMEADORA	100,000.00	EM SITUACAO NORMAL	CONCLUIDA
2005	0186827	PM JARU	Jaru	AQ. TRATOR AGRICOLA PNEU, GRADE ARADORA DE ARRATAO, CARRETA AGRICOLA.	100,000.00	EM SITUACAO NORMAL	CONCLUIDA
2005	0175544	PM JI-PARANA	Ji-Paraná	CONSTRUCAO DE PONTE EM MADEIRA SOBRE O RIO RIACHUELO	150,000.00	EM SITUACAO NORMAL	CONCLUIDA
2005	0177105	PM TEIXEIROPOLI	Teixeirópolis	AQUISICAO DE EQUIPAMENTOS PARA O AUDITORIO E COZINHA DO CENTRO DE COMERCIALIZACAO DA AGRICULTURA FAMILIAR	35,075.00	EM SITUACAO NORMAL	CONCLUIDA
2005	0186498	PM JI-PARANA	Ji-Paraná	AQUISICAO DE EQUIPAMENTOS E MATERIAL PERMANENTE PARA BENEFICIAMENTO DE CAFE AMBULANTE	50,000.00	EM SITUACAO NORMAL	CONCLUIDA
2005	0177106	PM TEIXEIROPOLI	Teixeirópolis	AQUISICAO DE GRADE ARADORA 22 DISCOS	14,925.00	EM SITUACAO NORMAL	CONCLUIDA
2005	0186487	PM NOVA UNIAO	Nova União	MECANIZACAO AGRICOLA AQUISICAO DE TRATOR E LAMINA AGRICOLA COMPLETA	100,000.00	EM SITUACAO NORMAL	CONCLUIDA
2005	0180638	PM THEOBROMA	Theobroma	APOIO A PRODUCAO	100,000.00	EM SITUACAO NORMAL	CONCLUIDA
2005	0186484	PM MIRANTE SERR	Mirante da Serra	AQUISICAO DE TRATOR AGRICOLA TRACADO, CARRETA AGRICOLA E GRADE	50,000.00	EM SITUACAO NORMAL	CONCLUIDA
2005	0186829	PM OURO PRETO	Ouro Preto do Oeste	APOIO AO ESCOAMENTO DA PRODUCAO - AQUISICAO DE CAMINHAO	100,000.00	EM SITUACAO NORMAL	CONCLUIDA
2005	0186488	PM PRES MEDICI	Presidente Médici	APOIO AO BENEFICIAMENTO DE LEITE - AQUISICAO DE 9 TANQUES DE RESFRIAMENTO	100,000.00	EM SITUACAO NORMAL	CONCLUIDA
2005	0177444	PM JI-PARANA	Ji-Paraná	AQUISICAO DE VEICULO DE CARGA CAPACIDADE ENTRE 300 A 800KG -	87,618.50	EM SITUACAO NORMAL	CONCLUIDA
2005	0186496	PM VALE ANARI	Vale do Anari	AQUISICAO MAQUINA BENEFICIAMENTO ARROZ	50,000.00	EM SITUACAO NORMAL	CONCLUIDA
2006	0198906	PM TEIXEIROPOLI	Teixeirópolis	AQUISICAO DE EQUIPAMENTOS - PA CARREGADEIRA E CAMINHAO CACAMBA	500,000.00	EM SITUACAO NORMAL	CONCLUIDA
2006	0198831	PM URUPA	Urupá	CONSTRUCAO DE UM POÇO ARTESIANO E BANHEIROS PARA O PARQUE DE EXPOSICAO	50,000.00	EM SITUACAO NORMAL	CONCLUIDA

PROINF - Projetos apoiados no Território - 2003-2014

Ano	Cód.Op	Proponente	município	Objeto	Valor	Sit.Contrato	Sit.Obra
2006	0195200	PM OURO PRETO	Ouro Preto do Oeste	INPLANTACAO DE 26 HEC DE CAMPOS DE SEMENTES HIBRIDAS DE CACAU E CONST. DE UNID DE PRODUCAO DE MUDAS DE CACAU	352,746.14	TCE - TOMADAS DE CONTAS ESPECIAIS	PARALISADA
2006	0214177	PM MIRANTE SERR	Mirante da Serra	CONSTRUCAO DE BARRACAO , IMPLANTACAO DE POÇO ARTESIANO E AQUISICAO DE PULVERIZADOR	60,000.00	EM SITUACAO NORMAL	CONCLUIDA
2006	0200758	PM THEOBROMA	Theobroma	AQUISICAO MAQUINA BENEFICIAMENTO DE CAFE	30,000.00	EM SITUACAO NORMAL	CONCLUIDA
2006	0215067	PM JI-PARANA	Ji-Paraná	AQUISICAO DE TANQUE ABERTO DE RESFRIAMENTO	100,000.00	EM SITUACAO NORMAL	CONCLUIDA
2006	0214130	PM JARU	Jaru	AQUISICAO DE TANQUES RESFRIADORES DE LEITE	180,000.00	EM SITUACAO NORMAL	CONCLUIDA
2006	0200751	PM JI-PARANA	Ji-Paraná	AQUISICAO DE TANQUE ABERTO DE RESFRIAMENTO	70,000.00	EM SITUACAO NORMAL	CONCLUIDA
2006	0210464	PM TEIXEIROPOLI	Teixeirópolis	AQUISICAO DE VEICULO, UMA MOTO E UM COMPUTADOR COM PRERIFERICO	35,000.00	EM SITUACAO NORMAL	CONCLUIDA
2006	0198930	PM TEIXEIROPOLI	Teixeirópolis	CONSTRUCAO DE DUAS PONTES DE MADEIRA	75,000.00	EM SITUACAO NORMAL	CONCLUIDA
2007	0227424	PM JI-PARANA	Ji-Paraná	MELHORAR ESTRUTURA DA APEFAIJP/VEICULO UTILITARIO E POPULARMOTOCICLETA, CAMERA DIGITAL,NOTEBOOK,COMPUTADOR E IMPRESSORA	99,944.00	EM SITUACAO NORMAL	CONCLUIDA
2007	0239342	PM VALE ANARI	Vale do Anari	AQUISICAO DE CAMINHAO E TRATOR AGRICOLA	300,000.00	EM SITUACAO NORMAL	CONCLUIDA
2007	0241280	PM ALVORADA	Alvorada D'Oeste	APOIO CADEIA PRODUTIVA DO LEITE E ASSISTENCIA TECNICA/AQUISICAO DE VEICULO E TANQUE DE RESFRIAMENTO DE LEITE	125,000.00	EM SITUACAO NORMAL	CONCLUIDA
2007	0241282	PM ALVORADA	Alvorada D'Oeste	APOIO CADEIA PRODUTIVA LEITE/AQUISICAO DE TANQUES RESFRIAMENTO DE LEITE	296,800.00	EM SITUACAO NORMAL	CONCLUIDA
2007	0241266	PM NOVA UNIAO	Nova União	APOIO ESCOAMENTO PRODUCAO E COMERCIALIZACAO/AQUISICAO DE CA-MINHAO 3/4 E VEICULO 04 PORTAS	125,000.00	EM SITUACAO NORMAL	CONCLUIDA
2007	0237407	PM NOVA UNIAO	Nova União	FORTELECIMENTO CAPACIDADE PRODUTIVA/AQUISICAO DE 02 TRATORES AGRICOLAS	159,800.00	EM SITUACAO NORMAL	CONCLUIDA
2007	0241330	PM URUPA	Urupá	AQUISICAO DE RESFRIDORES DE LEITE E VEICULO	125,000.00	EM SITUACAO NORMAL	CONCLUIDA
2007	0237984	PM MIRANTE SERR	Mirante da Serra	FORTELECIMENTO CAPACIDADE PRODUTIVA/AQUISICAO DE TRATOR AGRICOLA	80,000.00	EM SITUACAO NORMAL	CONCLUIDA
2007	0241261	PM JARU	Jaru	FORTELECIMENTO CAPACIDADE PRODUTIVA E ASSOCIATIVISMO-COOPERATIVISMO	138,900.00	EM SITUACAO NORMAL	CONCLUIDA
2007	0241246	PM JI-PARANA	Ji-Paraná	APOIO CADEIA PRODUTIVA DO LEITE E COOPERATIVISMO DE CREDITO RURAL/AQUISICAO DE EQUIPAMNETOS DE INF E MOB, TQ ISOT E VEIC	179,000.00	EM SITUACAO NORMAL	CONCLUIDA
2007	0237982	PM TEIXEIROPOLI	Teixeirópolis	CONSTRUCAO DE PONTE DE MADEIRA	50,000.00	EM SITUACAO NORMAL	CONCLUIDA
2007	0244533	COOCARAM	Ji-Paraná	FORTELECIMENTO COOPERATIVISMO/FOMENTO A PROJETOS DE DIVERSIFICACAO ECONOMICA E AGREGACAO DE VALOR NA AGRICULT FAMILIAR	83,313.00	TCE - TOMADAS DE CONTAS ESPECIAIS	CONCLUIDA
2007	0241248	PM VALE ANARI	Vale do Anari	AQUISICAO DE TRATOR COM GRADE ARADORA	280,000.00	EM SITUACAO NORMAL	CONCLUIDA
2007	0241477	PM PRES MEDICI	Presidente Médici	AQUISICAO DE VEICULO E FARINHEIRA	139,000.00	EM SITUACAO NORMAL	CONCLUIDA
2007	0241255	PM THEOBROMA	Theobroma	APOIO BENEFICIAMENTO ARROZ, CADEIA PRODUTIVA DO LEITE/AQUISICAO MAQUINAS BENEFICIAMENTO ARROZ, AUTOMOVEL, TANQUES RESFRI	125,000.00	EM SITUACAO NORMAL	CONCLUIDA
2007	0235707	PM VALE ANARI	Vale do Anari	FORTELECER A ESTRATEGIA DE EDUCACAO AMBIENTAL POR MEIO DA SENSIBILIZACAO DOS ATORES SOCIAIS DO TERRITORIO CENTRAL	114,760.00	EM SITUACAO NORMAL	CONCLUIDA
2008	0279355	PM MIRANTE SERR	Mirante da Serra	APOIO AO ARMAZENAMENTO E TRANSPORTE PARA COMERCIALIZACAO DO PESCADO	313,500.00	EM SITUACAO NORMAL	CONCLUIDA
2008	0279356	PM TEIXEIROPOLI	Teixeirópolis	IMPLANTACAO UNIDADES DEMONSTRATIVAS DE COMPOSTAGEM ORGANICA, PASTEURIZACAO E EMBALAGEM DE LEITE, BENEFICIAMENTO DE BABAC	715,230.00	EM SITUACAO NORMAL	CONCLUIDA
2008	0278817	PM TEIXEIROPOLI	Teixeirópolis	FORTELECIMENTO CAPACIDADE PRODUTIVA	132,000.00	EM SITUACAO NORMAL	CONCLUIDA
2008	0282256	PM JARU	Jaru	APOIAR ATIVIDADES PRODUTIVAS DA AGRICULTURA FAMILIAR	250,000.00	EM SITUACAO NORMAL	CONCLUIDA
2008	0279380	PM JI-PARANA	Ji-Paraná	ESTIMULAR E FORTALECER O COOPERATIVISMO DE CREDITO RURAL/ AQUISICAO DE EQUIPAMENTOS	449,400.00	EM SITUACAO NORMAL	CONCLUIDA
2008	0263740	PM URUPA	Urupá	FORTELECIMENTO CADEIA PRODUTIVA DO LEITE/AQUISICAO DE 04 TANQUES DE RESFRIAMENTO DE LEITE	100,000.00	EM SITUACAO NORMAL	CONCLUIDA
2008	0279746	PM MIRANTE SERR	Mirante da Serra	APOIO BENEFICIAMENTO DA PRODUCAO MANDIOCA, CANA-DE-ACUCAR E FRUTICULTURA	130,000.00	EM SITUACAO NORMAL	CONCLUIDA
2008	0282939	PM JI-PARANA	Ji-Paraná	FORTELECIMENTO CAPACIDADE PRODUTIVA	100,000.00	EM SITUACAO NORMAL	CONCLUIDA
2008	0258519	PM ALVORADA	Alvorada D'Oeste	APOIO BENEFICIAMENTO E FORTALECIMENTO CAPACIDADE PRODUCAO AGROPECUARIA	100,000.00	EM SITUACAO NORMAL	CONCLUIDA
2008	0283003	PM JI-PARANA	Ji-Paraná	APOIO AO ESCOAMENTO DA PRODUCAO E FORTALECIMENTO PECUARIA	200,000.00	EM SITUACAO NORMAL	CONCLUIDA
2008	0278834	PM JI-PARANA	Ji-Paraná	FORTELECIMENTO CAPACIDADE PRODUTIVA E A CADEIA PRODUTIVA LEITEIRA	189,800.00	EM SITUACAO NORMAL	CONCLUIDA
2009	0307287	PM THEOBROMA	Theobroma	Aquisicao de Equipamentos Agricolas para atendimento as Associacoes Rurais do municipio.	100,000.00	EM SITUACAO NORMAL	CONCLUIDA
2009	0307895	PM VALE PARAISO	Vale do Paraíso	IMPLANTACAO DE UM VIVEIRO MUNICIPAL E AQUISICAO DE VEICULO	100,000.00	EM SITUACAO NORMAL	CONCLUIDA
2009	0307265	PM OURO PRETO	Ouro Preto do Oeste	AQUISICAO DE EQUIPAMENTOS.	150,000.00	EM SITUACAO NORMAL	CONCLUIDA
2009	0311632	PM VALE PARAISO	Vale do Paraíso	CONSTRUCAO DO FEIRAO DO PRODUTOR.	130,000.00	EM SITUACAO NORMAL	CONCLUIDA
2009	0307267	PM VALE PARAISO	Vale do Paraíso	AQUISICAO DE EQUIPAMENTOS E IMPLEMENTOS AGRICOLAS	100,000.00	EM SITUACAO NORMAL	CONCLUIDA
2009	0311383	PM NOVA UNIAO	Nova União	AQUISICAO DE CAMINHAO BASCULANTE	270,000.00	EM SITUACAO NORMAL	CONCLUIDA
2010	0323561	PM VALE ANARI	Vale do Anari	AQUISICAO DE VEICULO.	110,000.00	EM SITUACAO NORMAL	CONCLUIDA
2010	0344360	PM VALE PARAISO	Vale do Paraíso	AQUISICAO DE CAMINHAO TRUKC, ACOPLADO COM BASCULANTE	245,000.00	EM SITUACAO NORMAL	CONCLUIDA

PROINF - Projetos apoiados no Território - 2003-2014

Ano	Cód.Op	Proponente	município	Objeto	Valor	Sit.Contrato	Sit.Obra
2010	0329462	PM ALVORADA	Alvorada D'Oeste	Aquisicao de um Caminhao equipado com carroceria em madeira para carga seca	150,000.00	EM SITUACAO NORMAL	CONCLUIDA
2010	0346746	PM JARU	Jaru	AQUISICAO DE EQUIPAMENTOS E IMPLAMENTOS AGRICOLAS.	150,000.00	EM SITUACAO NORMAL	CONCLUIDA
2010	0328873	PM VALE ANARI	Vale do Anari	CENTRAL DE SECAGEM E BENEFICIAMENTO DE ARROZ	220,000.00	EM SITUACAO NORMAL	ATRASADA
2010	0322669	PM JARU	Jaru	AQUISICAO DE TRATOR DE PNEUS E IMLEMENTOS AGRICOLAS.	100,000.00	EM SITUACAO NORMAL	CONCLUIDA
2010	0335803	PM MIRANTE SERR	Mirante da Serra	TRATOR AGRICOLA, GRADE ARADORA, PLANTADEIRA DE MANDIOCA E CARRETA DE REBOQUE.	135,500.00	EM SITUACAO NORMAL	CONCLUIDA
2010	0322683	PM NOVA UNIAO	Nova União	AQUISICAO IMPLEMENTOS AGRICOLAS	99,993.60	EM SITUACAO NORMAL	CONCLUIDA
2010	0334446	PM PRES MEDICI	Presidente Médici	AQUISICAO DE EQUIPAMENTOS AGRICOLAS	250,000.00	EM SITUACAO NORMAL	CONCLUIDA
2010	0321695	PM URUPA	Urupá	Aquisicao de Trator Agricola e Grade Aradora.	100,000.00	EM SITUACAO NORMAL	CONCLUIDA
2012	0401150	PM THEOBROMA	Theobroma	AQUISICAO DE TRATOR DE PNEUS E IMPLEMENTOS AGRICOLAS	150,000.00	EM SITUACAO NORMAL	CONCLUIDA
2012	1001393	PM VALE PARAISO	Vale do Paraíso	AQUISICAO DE TRATOR AGRICOLA, GRADE ARADORA E CARRETA AGRICOLA	100,000.00	PRESTAÇÃO DE CONTAS FINAL	PARALISADA
2012	1000264	PM OURO PRETO	Ouro Preto do Oeste	AQUISICAO DE UM TRATOR 75 CV, UM TRATOR AGRICOLA 55 CV E EQUIPAMENTOS AGRICOLAS	200,000.00	PRESTAÇÃO DE CONTAS FINAL	PARALISADA
2012	0401707	PM THEOBROMA	Theobroma	AQUISICAO DE UM CAMINHAO EQUIPADO COM CACAMBA PARA O FORTALECIMENTO DA QUALIDADE DE VIDA DOS PEQUENOS AGRICULTORES	260,000.00	EM SITUACAO NORMAL	CONCLUIDA
2012	1000246	PM THEOBROMA	Theobroma	AQUISICAO MOTONIVELADORA	550,000.00	PRESTAÇÃO DE CONTAS FINAL	PARALISADA
2012	1001383	PM JI-PARANA	Ji-Paraná	Aquisicao de veiculo de passeio e equipamentos agricolas	150,000.00	EM SITUACAO NORMAL	NORMAL
2012	1000247	PM OURO PRETO	Ouro Preto do Oeste	Aquisicao de Motoniveladora	560,000.00	PRESTAÇÃO DE CONTAS FINAL	PARALISADA
2012	0389654	PM MIRANTE SERR	Mirante da Serra	Aquisicao de uma retroescavadeira	200,000.00	EM SITUACAO NORMAL	CONCLUIDA
2012	0398588	PM MIRANTE SERR	Mirante da Serra	Aquisicao de um caminhao equipado com cacamba basculante	250,000.00	EM SITUACAO NORMAL	CONCLUIDA
2013	1010167	PM GOV J TEIXEI	Governador Jorge Teixeira	AQUISICAO DE CAMINHAO EQUIPADO COM CACAMBA BASCULANTE	278,320.00	EM SITUACAO NORMAL	NAO INICIADA
2013	1010068	PM JARU	Jaru	Equipamentos agricolas.	150,000.00	EM SITUACAO NORMAL	NAO INICIADA
2013	1009193	PM THEOBROMA	Theobroma	AQUISICAO DE RETROESCAVADEIRA, PARA ESTRUTURACAO DA FROTA DO MUNICIPIO DE THEOBROMA.	210,000.00	EM SITUACAO NORMAL	PARALISADA
2013	1011962	PM GOV J TEIXEI	Governador Jorge Teixeira	AQUISICAO DE VEICULOS E IMPLEMENTOS AGRICOLAS PARA O FORTALECIMENTO DA AGRICULTURA FAMILIAR EM GOVERNADOR JORGE TEIXEIRA	200,000.00	EM SITUACAO NORMAL	PARALISADA
2013	1010563	PM JARU	Jaru	Aquisicao de equipamento agricolas	300,000.00	EM SITUACAO NORMAL	NAO INICIADA
2013	1010168	PM VALE ANARI	Vale do Anari	Aquisicao de Equipamento - Caminhao equipado com Cacamba Basculante	250,000.00	EM SITUACAO NORMAL	NAO INICIADA
2013	1011493	PM JI-PARANA	Ji-Paraná	PAVIMENTACAO DA LINHA ITAPIREMA, COM AS SEGUINTE COORDENADAS INICIO L 1053'07,36S L61,59'-22,89'O FINAL L-10,53'49,92 S	2,020,342.12	EM SITUACAO NORMAL	NAO INICIADA
2013	1012002	PM THEOBROMA	Theobroma	AQUISICAO DE UM CAMINHAO ABERTA TIPO CARGA SECA	150,000.00	EM SITUACAO NORMAL	NORMAL
2013	1010861	PM URUPA	Urupá	Aquisicao de Maquinas e Equipamentos para Apoio a Valorizacao da Agricultura Familiar.	350,000.00	EM SITUACAO NORMAL	NAO INICIADA
2013	1010286	PM PRES MEDICI	Presidente Médici	MAQUINAS E EQUIPAMENTOS AGRIC. E RODOVIARIOS	400,000.00	PRESTAÇÃO DE CONTAS FINAL	PARALISADA
2014	1022225	PM URUPA	Urupá	Aquisicao de maquinas e implementos Agricolas	120,000.00	EM SITUACAO NORMAL	NAO INICIADA
2014	1022228	PM THEOBROMA	Theobroma	Aquisicao de maquinas	120,000.00	EM SITUACAO NORMAL	NAO INICIADA
2014	1019078	PM URUPA	Urupá	Aquisicao de implementos agricolas.	200,000.00	EM SITUACAO NORMAL	NAO INICIADA
2014	1022069	PM VALE ANARI	Vale do Anari	Aquisicao de Patrulha Mecanizada	120,000.00	EM SITUACAO NORMAL	NAO INICIADA
2014	1021890	SEAGRI	Porto Velho	Aquisicao de barco, motor de popa e reboque, mini trator e implementos agricolas.	423,050.00	LIMINAR JUDICIAL - RESTRICAO CADASTRAL	NAO INICIADA
2014	1018997	PM JI-PARANA	Ji-Paraná	Aquisicao de caminhao, maquinas e implementos agricolas.	300,000.00	EM SITUACAO NORMAL	NAO INICIADA
2014	1019024	PM THEOBROMA	Theobroma	Aquisicao de Trator e Implementos Agricolas	150,000.00	EM SITUACAO NORMAL	NAO INICIADA
2014	1019021	PM VALE ANARI	Vale do Anari	Implementos agricolas	200,000.00	EM SITUACAO NORMAL	NAO INICIADA
2014	0281692014	MIRANTE DA SERRA	Mirante da Serra	OBJETO	163,000.00	EM SITUACAO NORMAL	NORMAL
2014	1019018	PM TEIXEIROPOLI	Teixeirópolis	Aquisicao de Equipamentos agricolas para atender a agricultura familiar do municipio de Teixeiraopolis/RO	200,000.00	EM SITUACAO NORMAL	NAO INICIADA

Fonte: CEF (04/05/15); CGMA/SDT (jun/2015).