

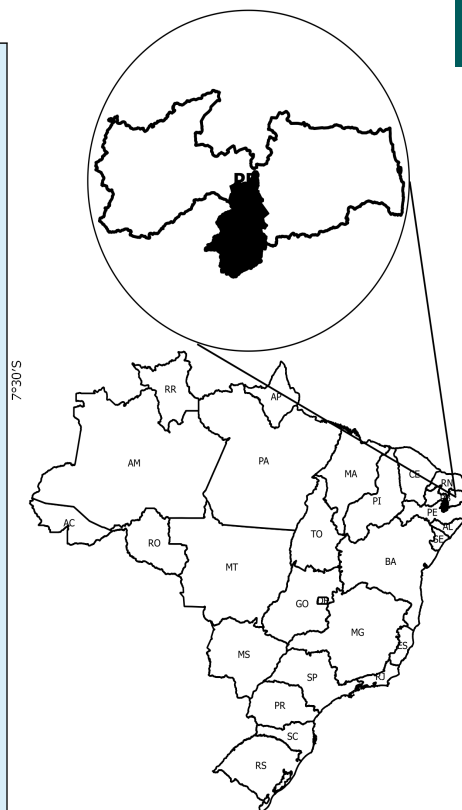

Cariri Ocidental - PB

O Território da Cidadania Cariri Ocidental - PB está localizado na região Nordeste e é composto por 17 municípios: Amparo, Assunção, Camalaú, Congo, Coxixola, Livramento, Monteiro, Ouro Velho, Parari, Prata, São João do Tigre, São José dos Cordeiros, São Sebastião do Umbuzeiro, Serra Branca, Sumé, Taperoá e Zabelê.

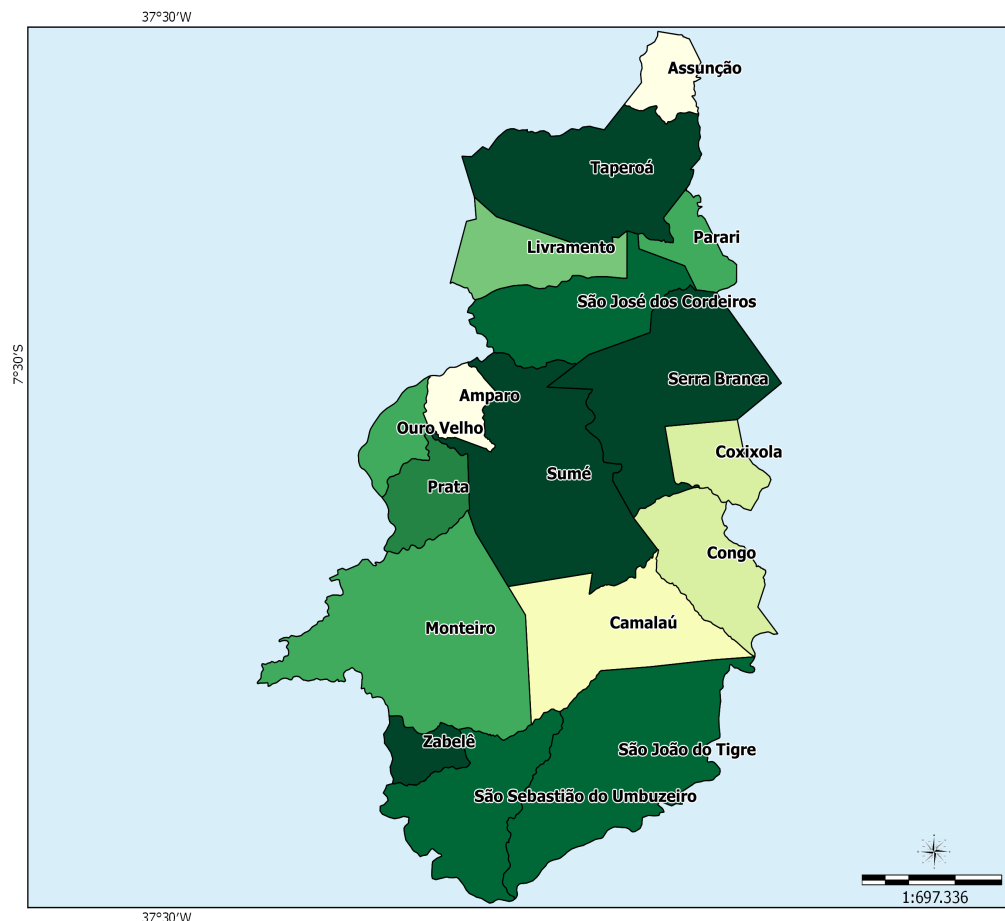

Sistema de Coord. Geográficas
DATUM SAD 69.

Fonte:
Base Cartográfica: IBGE, 2006;
Base Territorial: DETER/SDT/MDA;
Elaboração: CGMA/SDT/MDA, março/2015.

Dados Básicos do Território

Variável	Valor
Área (em Km ²)	6.983,65
População Total (hab.)	121.531
População Urbana (hab.)	76.056
População Rural (hab.)	45.475
Nº de Famílias Assentadas - Reforma Agrária	959
Número de Projetos - Reforma Agrária	17
Área Reformada - Reforma Agrária (em hectares)	33.287
Nº de estabelecimentos da agricultura familiar	10.547
Pessoal ocupado na agricultura familiar	28.755
Número de Pescadores	0

Fonte: IBGE, Censo Demográfico (2010); INCRA (2014); Atlas do Desenvolvimento Humano (2014); Índice de Desenvolvimento Humano/PNUD (2014).

Dados Demográficos

Município	Área (em Km²)	2000			2010		
		População Total (hab.)	População Urbana (hab.)	População Rural (hab.)	População Total (hab.)	População Urbana (hab.)	População Rural (hab.)
Amparo	121.98	1,887	619	1,268	2,088	1,062	1,026
Assunção	126.43	2,962	2,143	819	3,522	2,846	676
Camalaú	543.69	5,514	2,357	3,157	5,749	2,887	2,862
Congo	333.47	4,584	2,161	2,423	4,687	2,942	1,745
Coxixola	169.88	1,419	589	830	1,771	782	989
Livramento	260.22	7,609	3,261	4,348	7,164	3,752	3,412
Monteiro	986.36	27,685	16,673	11,012	30,852	20,261	10,591
Ouro Velho	129.40	2,821	1,903	918	2,928	2,047	881
Parari	128.48	1,438	339	1,099	1,256	699	557
Prata	192.01	3,425	2,217	1,208	3,854	2,444	1,410
São João do Tigre	816.12	4,452	1,233	3,219	4,396	1,529	2,867
São José dos Cordeiros	417.75	4,136	1,309	2,827	3,985	1,643	2,342
São Sebastião do Umbuzeiro	460.57	2,890	1,809	1,081	3,235	2,097	1,138
Serra Branca	686.92	12,270	7,947	4,323	12,973	8,418	4,555
Sumé	838.07	15,020	10,858	4,162	16,060	12,236	3,824
Taperoá	662.91	13,291	7,924	5,367	14,936	8,939	5,997
Zabelê	109.39	1,838	1,171	667	2,075	1,472	603
Total	6,983.65	113,241	64,513	48,728	121,531	76,056	45,475

Fonte: IBGE, Censo Demográfico (2000); IBGE, Censo Demográfico (2010).

Ao observar os dados coletados no Censo Demográfico 2000 e 2010, nota-se o aumento da população total que passou de 113.241 em 2000 para 121.531 em 2010, uma variação de 7,32%. Com relação à população rural, houve uma redução de 6,68%.

Indicadores Sócioeconômicos

Município	Renda per capita - 2010 (em R\$)	IDEB	% de extremamente pobres	% vulneráveis à pobreza
Amparo	236.14	4.10	24.23	83.16
Assunção	226.05	4.00	13.15	85.45
Camalaú	264.06	4.50	22.00	88.33
Congo	316.81	4.50	18.58	80.95
Coxixola	291.30	null	14.52	81.23
Livramento	219.67	null	27.37	93.94
Monteiro	292.96	4.40	13.46	89.64
Ouro Velho	217.32	3.60	13.08	81.99
Parari	305.23	null	22.47	78.13
Prata	401.60	4.00	15.15	72.69
São João do Tigre	306.87	3.50	32.14	83.29
São José dos Cordeiros	302.36	3.70	22.64	80.86
São Sebastião do Umbuzeiro	262.87	4.00	15.15	80.65
Serra Branca	214.38	3.90	13.29	90.05
Sumé	443.81	3.70	11.31	70.42
Taperoá	195.07	4.20	17.92	87.16
Zabelê	251.49	4.30	12.76	65.74
Total	-	-	-	-

Fonte: INEP/MEC; IBGE, Censo Demográfico (2010).

Indicadores Sócioeconômicos

Município	IDHM		Índice de Gini	
	2000	2010	2000	2010
Amparo	0.392	0.606	0.47	0.50
Assunção	0.406	0.609	0.57	0.54
Camalaú	0.405	0.567	0.49	0.46
Congo	0.441	0.581	0.42	0.49
Coxixola	0.432	0.641	0.45	0.48
Livramento	0.392	0.566	0.58	0.50
Monteiro	0.452	0.628	0.57	0.57
Ouro Velho	0.461	0.614	0.48	0.47
Parari	0.441	0.584	0.46	0.49
Prata	0.434	0.608	0.54	0.44
São João do Tigre	0.369	0.552	0.63	0.51
São José dos Cordeiros	0.393	0.556	0.49	0.49
São Sebastião do Umbuzeiro	0.453	0.581	0.44	0.46
Serra Branca	0.476	0.628	0.53	0.48
Sumé	0.469	0.627	0.53	0.50
Taperoá	0.416	0.578	0.53	0.48
Zabelê	0.484	0.623	0.41	0.43
Total	-	-	-	-

Fonte: IBGE, Censo Demográfico (2000); IBGE, Censo Demográfico (2010).

A seguir, mapa que compara o IDH dos Censos Demográficos do IBGE de 2000 e 2010.

IDHM 2000

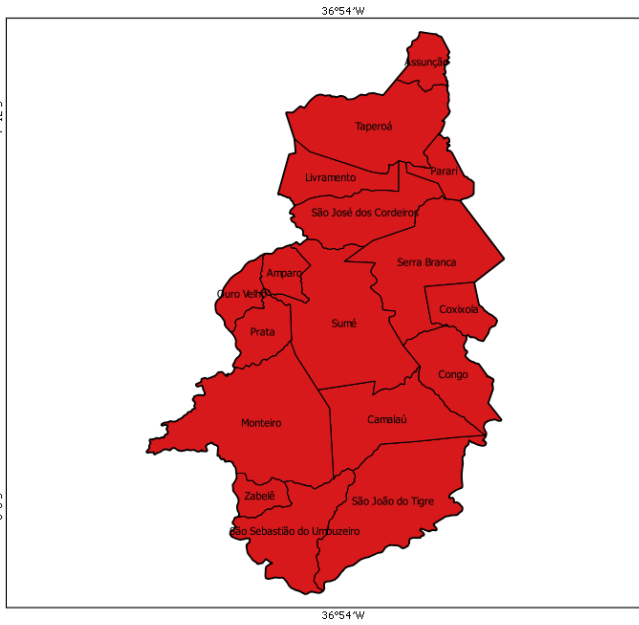

IDHM 2010

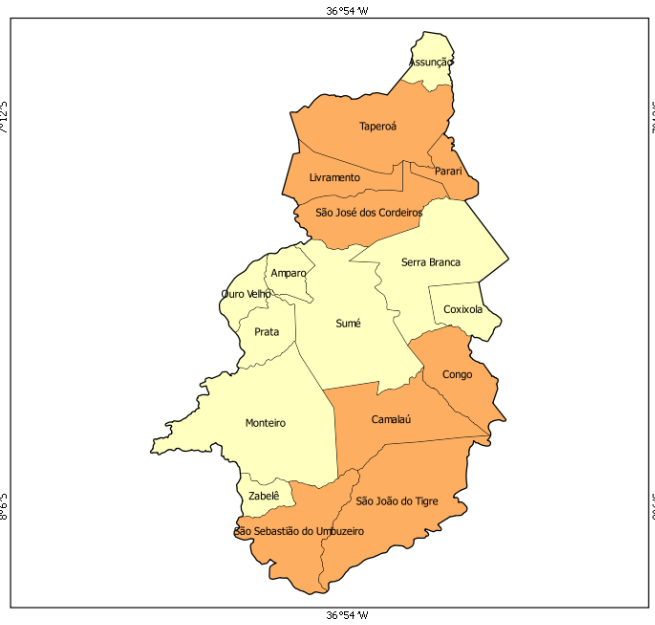

- muito baixo desenvolvimento humano (0,000 - 0,499)
- baixo desenvolvimento humano (0,500 - 0,599)
- médio desenvolvimento humano (0,600 - 0,699)
- alto desenvolvimento humano (0,700 - 0,799)
- muito alto desenvolvimento humano (acima de 0,800)

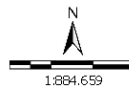

Sistema de Coord. Geográficas
DATUM SAD 69.
Fonte: Atlas do Desenvolvimento Humano 2000/2010;
Base Cartográfica: IBGE, 2006;
Base Territorial: DETER/SDT/MDA;
Elaboração: CGMA/SDT/MDA, março/2015.

No mapa a seguir, é possível observar a evolução comparativa do GINI considerando os Censos Demográficos do IBGE de 2000 e 2010.

GINI 2000

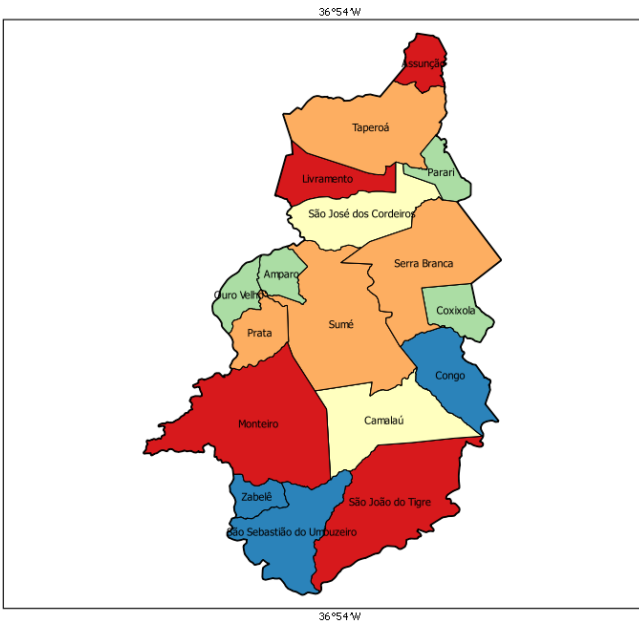

GINI 2010

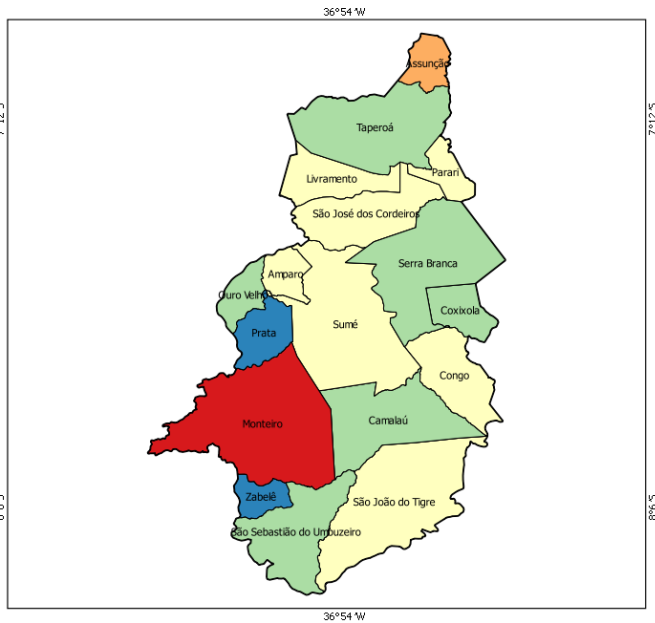

- 0,00 - 0,44
- 0,45 - 0,48
- 0,49 - 0,51
- 0,52 - 0,55
- acima de 0,55

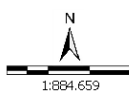

Sistema de Coord. Geográficas
DATUM SAD 69.
Fonte: Atlas do Desenvolvimento Humano 2000/2010;
Base Cartográfica: IBGE, 2006;
Base Territorial: DETER/SDT/MDA;
Elaboração: CGMA/SDT/MDA, março/2015.

Dados da Reforma Agrária

Município	Nº de Famílias Assentadas - Reforma Agrária	Número de Projetos - Reforma Agrária	Área Reformada - Reforma Agrária (em hectares)
Amparo	0	0	0.00
Assunção	0	0	0.00
Camalaú	146	4	4,163.00
Congo	0	0	0.00
Coxixola	71	3	5,079.00
Livramento	0	0	0.00
Monteiro	373	3	6,727.00
Ouro Velho	0	0	0.00
Parari	0	0	0.00
Prata	142	2	3,257.00
São João do Tigre	0	0	0.00
São José dos Cordeiros	0	0	0.00
São Sebastião do Umbuzeiro	90	3	8,305.00
Serra Branca	0	0	0.00
Sumé	117	1	4,392.00
Taperoá	20	1	1,364.00
Zabelê	0	0	0.00
Total	959	17	33,287.00

Fonte: DEA/INCRA (jan/2015).

Dados da Agricultura Familiar

Município	Nº de estabelecimentos da agricultura familiar	Pessoal ocupado na agricultura familiar	DAP - Pessoa Física
Amparo	194	794	521
Assunção	167	506	448
Camalaú	656	1,916	1,300
Congo	495	1,462	1,021
Coxixola	246	583	426
Livramento	638	1,896	1,538
Monteiro	2,827	6,914	4,458
Ouro Velho	243	977	527
Parari	144	465	505
Prata	333	964	630
São João do Tigre	594	1,662	728
São José dos Cordeiros	578	1,694	1,011
São Sebastião do Umbuzeiro	199	421	768
Serra Branca	997	2,544	2,001
Sumé	922	2,428	1,659
Taperoá	1,046	2,856	2,118
Zabelê	268	673	532
Total	10,547	28,755	20,191

Fonte: SAF/MDA (jan/2015); IBGE, Censo Agropecuário (2006).

Políticas Públicas para Agricultura Familiar

Município	ATER - Nº de Técnicos	Crédito Fundiário - Valores	PRONAF - Valores (R\$) (2013-2014)
Amparo	6	736,181.16	254,958.43
Assunção	4	0.00	69,975.06

Políticas Públicas para Agricultura Familiar

Município	ATER - Nº de Técnicos	Crédito Fundiário - Valores	PRONAF - Valores (R\$) (2013-2014)
Camalaú	3	192,229.75	552,658.28
Congo	3	0.00	319,522.53
Coxixola	2	0.00	267,064.88
Livramento	5	759,138.86	458,481.25
Monteiro	10	0.00	3,331,652.45
Ouro Velho	6	130,198.52	190,451.01
Parari	3	0.00	338,430.57
Prata	3	0.00	628,976.78
São João do Tigre	6	407,118.08	335,673.01
São José dos Cordeiros	5	0.00	437,317.22
São Sebastião do Umbuzeiro	6	480,740.39	875,563.02
Serra Branca	9	65,808.87	1,289,813.15
Sumé	7	1,059,096.42	914,743.10
Taperoá	5	100,000.00	346,714.04
Zabelê	7	0.00	692,189.91
Total	90	3,930,512.05	11,304,184.69

Fonte: Banco Central do Brasil (jan/2015); SIATER/MDA (jan/2015); SRA/MDA (nov/2014).

Políticas Públicas

Município	Programa Bolsa Família - Famílias Beneficiadas	Programa Bolsa Família - Valor em R\$	PRONATEC - Matrículas acumuladas a partir de nov/2011	PAA - CONAB - Valor Total Proposta	PNAE - Aquisições (R\$) Previstas da Agricultura Familiar em 2012
Amparo	462	99,113.00	0	0.00	0.00
Assunção	619	137,661.00	35	0.00	13,155.00
Camalaú	1,149	167,572.00	77	0.00	23,927.36
Congo	933	177,923.00	112	0.00	0.00
Coxixola	329	55,551.00	0	0.00	4,372.94
Livramento	1,359	314,368.00	0	0.00	0.00
Monteiro	5,047	835,901.00	267	0.00	63,428.54
Ouro Velho	527	84,221.00	40	0.00	0.00
Parari	250	42,425.00	0	0.00	0.00
Prata	662	103,227.00	20	0.00	0.00
São João do Tigre	959	175,532.00	135	0.00	0.00
São José dos Cordeiros	683	153,270.00	31	0.00	0.00
São Sebastião do Umbuzeiro	513	72,172.00	0	0.00	0.00
Serra Branca	2,088	370,864.00	37	0.00	0.00
Sumé	2,769	491,203.00	216	0.00	25,244.94
Taperoá	2,624	597,692.00	0	0.00	34,228.87
Zabelê	383	68,975.00	36	0.00	11,530.10
Total	21,356	3,947,670.00	1,006	0.00	175,887.75

Fonte: PBSM/MDA (mar/2015); PBSM/MDA (fev/2015); PAA Data/SAGI/MDS (set/2014); FNDE (dez/2012).

Apoio à projetos de infraestrutura PROINF - 2003-2014

Ano	Nº Projetos	Valor
2003	5	273,959.81
2004	3	256,218.53

Apoio à projetos de infraestrutura PROINF - 2003-2014

Ano	Nº Projetos	Valor
2005	6	310,389.01
2006	2	438,312.00
2007	2	681,463.00
2008	2	287,416.00
2009	2	499,000.00
2010	4	1,112,966.97
2011	2	325,000.00
2012	2	987,500.00
2013	1	548,800.00
2014	6	1,448,600.00
Total	37	7,169,625.32

Fonte: CEF (04/05/15); CGMA/SDT (jun/2015).

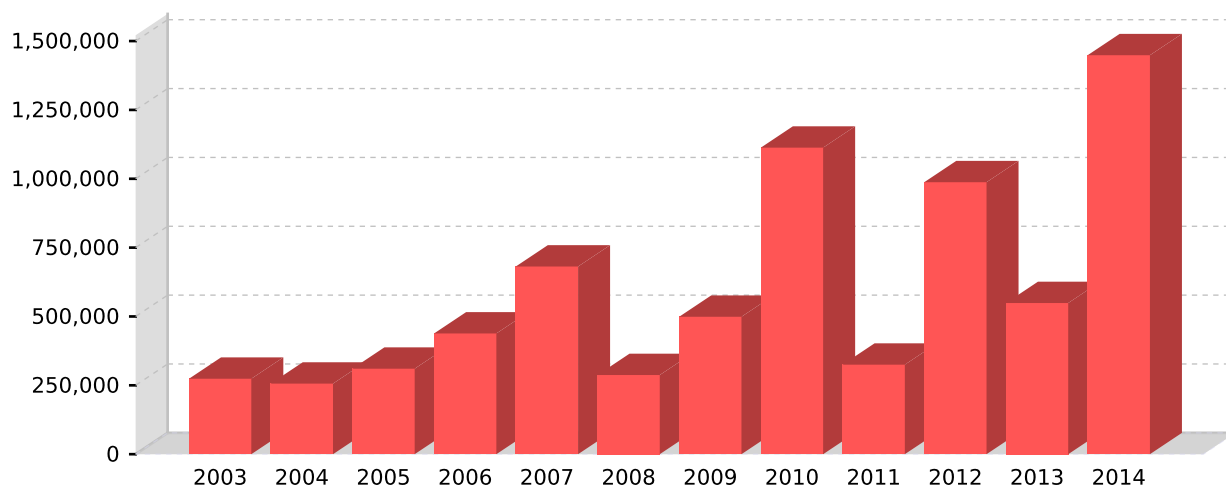
PROINF - Evolução de investimentos - 2003-2014

Fonte: CEF (04/05/15); CGMA/SDT (jun/2015).

PROINF - Projetos apoiados no Território - 2003-2014

Ano	Cód.Op	Proponente	município	Objeto	Valor	Sit. Contrato	Sit. Obra
2003	0157172	PM S.J.TIGRE	São João do Tigre	BARRAGEM SUBTERRANEA; TANQUE EXPANSÃO 2000 LITROS PARA COLETA DE LEITE.	26,073.63	EM SITUAÇÃO NORMAL	CONCLUÍDA
2003	0157159	PM PARARI	Parari	-CONSTRUÇÃO BARRAGEM SUBTERRANEA - TANQUE DE EXPANSÃO 2000 LITROS PARA COLETA DE LEITE.	26,073.63	EM SITUAÇÃO NORMAL	CONCLUÍDA
2003	0157157	PM MONTEIRO	Monteiro	BARRAGEM SUBTERRANEA, CAMARA CONGELAMENTO, TANQUE EXPANSÃO DE 5000 L PARA COLETA LEITE	70,149.50	EM SITUAÇÃO NORMAL	CONCLUÍDA
2003	0157129	PM AMPARO	Amparo	CONSTRUÇÃO BARRAGEM SUBTERRANEA E TANQUE EXPANSÃO PARA COLETA DE LIXO	22,678.92	EM SITUAÇÃO NORMAL	CONCLUÍDA
2003	0157152	PM LIVRAMENTO	Livramento	AQUISIÇÃO CAMINHÃO BAU REFRIGERADO P/COLETA DIST. LEITE CABRAE BARRAGEM SUBTERRANEA	128,984.13	EM SITUAÇÃO NORMAL	CONCLUÍDA
2004	0170393	PM SUME	Sumé	INFRAESTRUTURA E SERVIÇOS	134,904.80	EM SITUAÇÃO NORMAL	CONCLUÍDA
2004	0170389	PM LIVRAMENTO	Livramento	INFRAESTRUTURA E SERVIÇOS	77,469.60	EM SITUAÇÃO NORMAL	CONCLUÍDA
2004	0163451	PM SUME	Sumé	INFRAESTRUTURA E SERVIÇOS	43,844.13	EM SITUAÇÃO NORMAL	CONCLUÍDA
2005	0177395	PM SUME	Sumé	IMPLANTACA DE TRES FEIRAS AGROECOLOGICAS DENTRO DAS FEIRAS PUBLICAS NOS MUNICIPIOS DE CABECEIRAS, SERRA BRANCA E SUME	12,650.00	EM SITUAÇÃO NORMAL	CONCLUÍDA
2005	0177398	PM S.S.UMBUEZIR	São Sebastião do Umbuzeiro	AQUISIÇÃO DE MAQUINAS E EQUIPAMENTOS PARA AMPLIAÇÃO DA AGRO-INDUSTRIA DEMONSTRATIVA DE BENEFICIAMENTO DE LEITE CAPRINO	89,254.90	EM SITUAÇÃO NORMAL	CONCLUÍDA
2005	0186350	PM SUME	Sumé	INFRAESTRUTURA E SERVIÇOS	50,000.00	EM SITUAÇÃO NORMAL	CONCLUÍDA
2005	0177396	PM AMPARO	Amparo	AQUISIÇÃO DE MAQUINAS E EQUIPAMENTOS	102,133.83	EM SITUAÇÃO NORMAL	CONCLUÍDA
2005	0177394	PM SERRA BRANCA	Serra Branca	INFRAESTRUTURA E SERVIÇOS	12,650.00	EM SITUAÇÃO NORMAL	CONCLUÍDA
2005	0177400	PM CAMALAU	Camalaú	AQUISIÇÃO DE MAQUINAS E EQUIPAMENTOS	43,700.28	EM SITUAÇÃO NORMAL	CONCLUÍDA
2006	0197573	PM SERRA BRANCA	Serra Branca	AMPLIAÇÃO DE FEIRA AGROPECUARIA	12,569.00	EM SITUAÇÃO NORMAL	CONCLUÍDA
2006	0197574	PM SUME	Sumé	APOIO A PROJETOS DE INFRAESTRUTURA	425,743.00	EM SITUAÇÃO NORMAL	CONCLUÍDA

PROINF - Projetos apoiados no Território - 2003-2014

Ano	Cód.Op	Proponente	município	Objeto	Valor	Sit. Contrato	Sit. Obra
2007	0230201	PM SERRA BRANCA	Serra Branca	APOIO A PRODUCAO, ARMAZENAMENTO E CONSERVACAO DE FORRAGEM DOS AGRICULTORES FAMILIARES	343,286.00	EM SITUACAO NORMAL	CONCLUIDA
2007	0244322	PM S.S.UMBUZEIR	São Sebastião do Umbuzeiro	APOIO ALIMENTACAO ANIMAL E COMERCIALIZACAO	338,177.00	EM SITUACAO NORMAL	CONCLUIDA
2008	0276651	PM TAPEROA	Taperoá	APOIO A COMERCIALIZACAO E MELIPONICULTURA	187,416.00	EM SITUACAO NORMAL	CONCLUIDA
2008	0264434	PM LIVRAMENTO	Livramento	FORTALECIMENTO CAPACIDADE PRODUTIVA	100,000.00	EM SITUACAO NORMAL	CONCLUIDA
2009	0307888	PM CAMALAU	Camaláu	Construir e estruturar uma unidade de beneficiamento do pescado no Território do Cariri Ocidental.	199,000.00	EM SITUACAO NORMAL	CONCLUIDA
2009	0310365	PM LIVRAMENTO	Livramento	Aquisicao de trator e implementos agricolas para apoio a agricultura familiar.	300,000.00	EM SITUACAO NORMAL	CONCLUIDA
2010	0329695	PM SUME	Sumé	Construcao e estruturacao de uma Unidade de Beneficiamento de Frutas nativas e de um espaço de comercializacao para a pr	342,031.77	EM SITUACAO NORMAL	CONCLUIDA
2010	0329691	PM TAPEROA	Taperoá	Apoio Operacional a Producao no melhoramento genetico dos rebanhos caprinos e ovinos Apoio a Producao e Armazenamento d	166,435.20	EM SITUACAO NORMAL	ATRASADA
2010	0346540	PM CAMALAU	Camaláu	Aquisicao de uma motoniveladora para Beneficiar agricultores Familiares no Municipio de Camalau.	487,500.00	EM SITUACAO NORMAL	CONCLUIDA
2010	0335780	PM CONGO	Congo	Aquisicao de Trator Agricola e uma Plana Dianteira para o municipio do CONGO/PB	117,000.00	EM SITUACAO NORMAL	CONCLUIDA
2011	0369337	PM CONGO	Congo	AQUISICAO DE IMPLEMENTOS AGRICOLAS	100,000.00	EM SITUACAO NORMAL	CONCLUIDA
2011	0368029	PM LIVRAMENTO	Livramento	Construcao de 04 (quatro) passagens molhadas na Zona Rural do Municipio de Livramento - PB.	225,000.00	EM SITUACAO NORMAL	CONCLUIDA
2012	0389711	PM SUME	Sumé	Aquisicao de Motoniveladora para o municipio de Sume/PB.	487,500.00	EM SITUACAO NORMAL	CONCLUIDA
2012	1003411	PM S.J.CORDEIRO	São José dos Cordeiros	Aquisicao de Motoniveladora	500,000.00	PRESTAÇÃO DE CONTAS FINAL	CONCLUIDA
2013	1009774	PM SUME	Sumé	Aquisicao de Trator de Esteiras para o municipio de Sume/PB.	548,800.00	EM SITUACAO NORMAL	PARALISADA
2014	0294002014	PARARI	Parari	OBJETO	125,000.00	EM SITUACAO NORMAL	NORMAL
2014	0293902014	SAO JOSE DOS	São José dos Cordeiros	OBJETO	125,000.00	EM SITUACAO NORMAL	NORMAL
2014	1022215	PM SUME	Sumé	Aquisicao de Patrulha Mecanizada	239,760.00	EM SITUACAO NORMAL	NAO INICIADA
2014	1021980	CENTRO VIDA NOR	Prata	a. Objetivos gerais; Apoiar a estruturacao das unidades produtivas dos agricultores/as familiar, atraves de aquisicao de	274,400.00	EM SITUACAO NORMAL	NAO INICIADA
2014	0355262014	CONGO	Congo	OBJETO	125,000.00	EM SITUACAO NORMAL	NORMAL
2014	1022072	PM S.J.CORDEIRO	São José dos Cordeiros	Aquisicao de Patrulha Mecanizada.	559,440.00	EM SITUACAO NORMAL	NAO INICIADA

Fonte: CEF (04/05/15); CGMA/SDT (jun/2015).