

Caparaó - ES

O Território da Cidadania Caparaó - ES está localizado na região Sudeste e é composto por 11 municípios: Alegre, Divino de São Lourenço, Dolores do Rio Preto, Guaçuí, Ibatiba, Ibitirama, Irupi, Iúna, Jerônimo Monteiro, Muniz Freire e São José do Calçado.

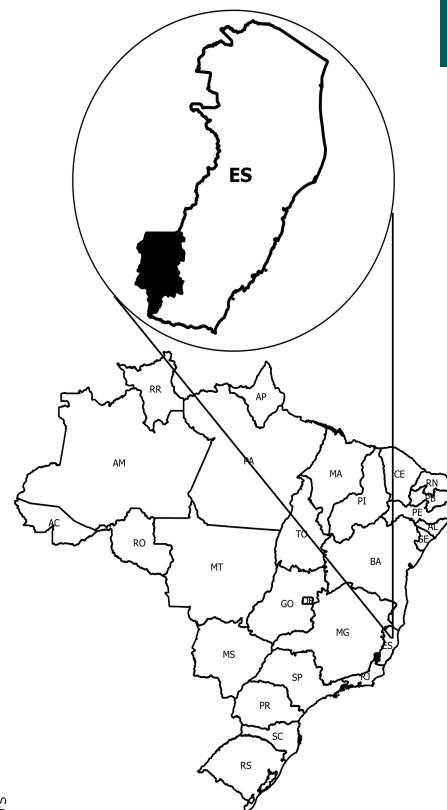
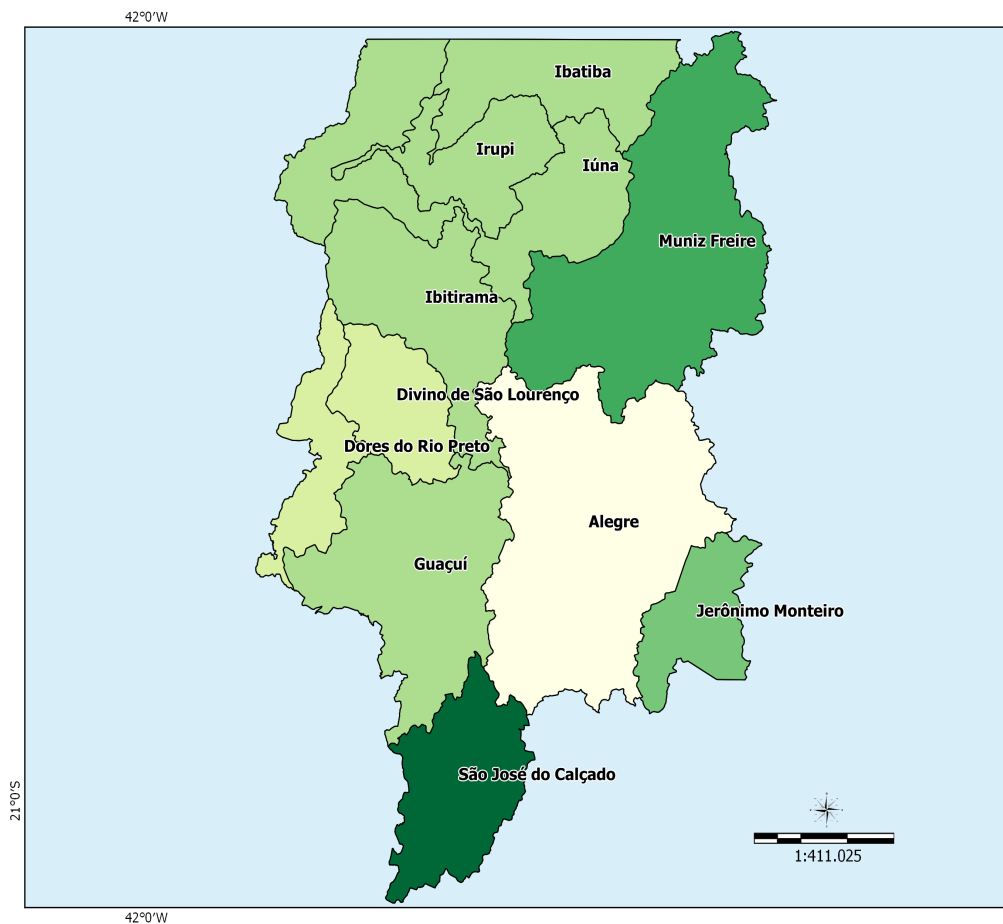

Sistema de Coord. Geográficas
DATUM SAD 69.

Fonte:
Base Cartográfica: IBGE, 2006;
Base Territorial: DETER/SDT/MDA;
Elaboração: CGMA/SDT/MDA, março/2015.

Dados Básicos do Território

Variável	Valor
Área (em Km ²)	3.904,35
População Total (hab.)	179.590
População Urbana (hab.)	111.369
População Rural (hab.)	68.221
Nº de Famílias Assentadas - Reforma Agrária	341
Número de Projetos - Reforma Agrária	7
Área Reformada - Reforma Agrária (em hectares)	3.837
Nº de estabelecimentos da agricultura familiar	10.098
Pessoal ocupado na agricultura familiar	28.637
Número de Pescadores	0

Fonte: IBGE, Censo Demográfico (2010); INCRA (2014); Atlas do Desenvolvimento Humano (2014); Índice de Desenvolvimento Humano/PNUD (2014).

Dados Demográficos

Município	Área (em Km²)	2000			2010		
		População Total (hab.)	População Urbana (hab.)	População Rural (hab.)	População Total (hab.)	População Urbana (hab.)	População Rural (hab.)
Alegre	772.00	31,719	19,744	11,975	30,768	21,512	9,256
Divino de São Lourenço	173.88	4,817	1,612	3,205	4,516	1,742	2,774
Dores do Rio Preto	159.30	6,167	3,185	2,982	6,397	3,547	2,850
Guaçuí	468.34	25,328	19,030	6,298	27,851	22,401	5,450
Ibatiba	240.54	19,206	10,591	8,615	22,366	13,378	8,988
Ibitirama	329.87	9,103	2,570	6,533	8,957	3,177	5,780
Irupi	184.55	10,356	3,537	6,819	11,723	4,437	7,286
lúna	461.08	26,110	13,875	12,235	27,328	15,620	11,708
Jerônimo Monteiro	161.98	10,193	6,733	3,460	10,879	8,535	2,344
Muniz Freire	679.32	19,687	7,202	12,485	18,397	8,670	9,727
São José do Calçado	273.49	10,481	6,958	3,523	10,408	8,350	2,058
Total	3,904.35	173,167	95,037	78,130	179,590	111,369	68,221

Fonte: IBGE, Censo Demográfico (2000); IBGE, Censo Demográfico (2010).

Ao observar os dados coletados no Censo Demográfico 2000 e 2010, nota-se o aumento da população total que passou de 173.167 em 2000 para 179.590 em 2010, uma variação de 3,71%. Com relação à população rural, houve uma redução de 12,68%.

Indicadores Sócioeconômicos

Município	Renda per capita - 2010 (em R\$)	IDEB	% de extremamente pobres	% vulneráveis à pobreza
Alegre	487.28	4.90	3.36	62.73
Divino de São Lourenço	567.83	4.60	10.34	56.61
Dores do Rio Preto	551.74	4.30	7.86	52.95
Guaçuí	515.11	4.60	3.33	55.88
Ibatiba	830.51	4.80	4.20	45.99
Ibitirama	764.33	4.40	9.18	50.71
Irupi	660.78	4.10	5.41	51.51
lúna	607.49	4.60	4.92	52.47
Jerônimo Monteiro	543.60	4.50	5.96	61.46
Muniz Freire	372.63	5.20	11.58	78.51
São José do Calçado	792.54	4.90	5.62	47.71
Total	-	-	-	-

Fonte: INEP/MEC; IBGE, Censo Demográfico (2010).

Indicadores Sócioeconômicos

Município	IDHM		Índice de Gini	
	2000	2010	2000	2010
Alegre	0.616	0.721	0.57	0.52
Divino de São Lourenço	0.470	0.632	0.39	0.51
Dores do Rio Preto	0.570	0.654	0.53	0.49
Guaçuí	0.599	0.703	0.59	0.52
Ibatiba	0.542	0.647	0.49	0.45
Ibitirama	0.483	0.622	0.58	0.47
Irupi	0.486	0.637	0.47	0.51
lúna	0.531	0.666	0.56	0.50
Jerônimo Monteiro	0.600	0.698	0.56	0.54
Muniz Freire	0.540	0.645	0.62	0.51

Indicadores Sócioeconômicos

Município	IDHM		Índice de Gini	
	2000	2010	2000	2010
São José do Calçado	0.608	0.688	0.55	0.51
Total	-	-	-	-

Fonte: IBGE, Censo Demográfico (2000); IBGE, Censo Demográfico (2010).

A seguir, mapa que compara o IDH dos Censos Demográficos do IBGE de 2000 e 2010.

IDHM 2000

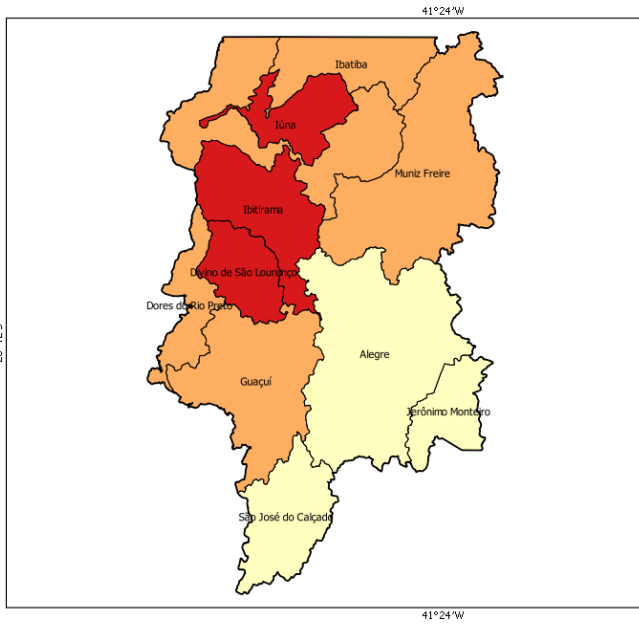

IDHM 2010

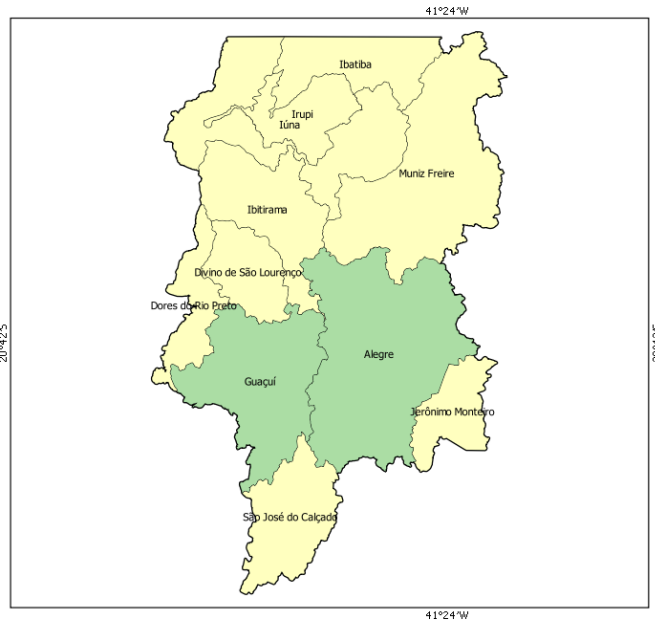

- muito baixo desenvolvimento humano (0,000 - 0,499)
- baixo desenvolvimento humano (0,500 - 0,599)
- médio desenvolvimento humano (0,600 - 0,699)
- alto desenvolvimento humano (0,700 - 0,799)
- muito alto desenvolvimento humano (acima de 0,800)

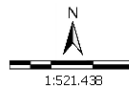

Sistema de Coord. Geográficas
DATUM SAD 69.
Fonte: Atlas do Desenvolvimento Humano 2000/2010;
Base Cartográfica: IBGE, 2006;
Base Territorial: DETER/SDT/MDA;
Elaboração: CGMA/SDT/MDA, março/2015.

No mapa a seguir, é possível observar a evolução comparativa do GINI considerando os Censos Demográficos do IBGE de 2000 e 2010.

GINI 2000

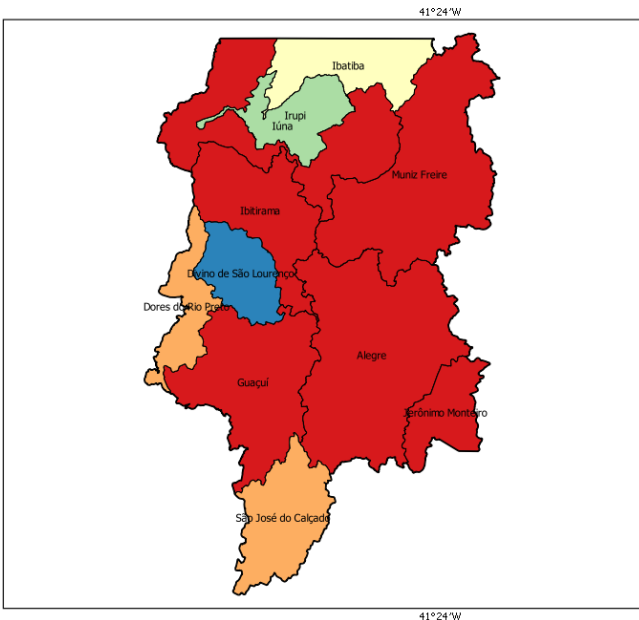

GINI 2010

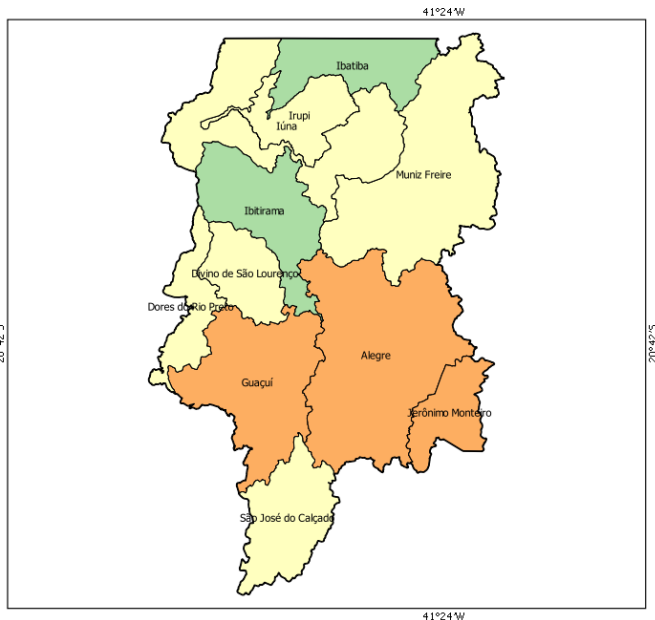

- 0,00 - 0,44
- 0,45 - 0,48
- 0,49 - 0,51
- 0,52 - 0,55
- acima de 0,55

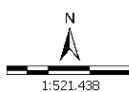

Sistema de Coord. Geográficas
DATUM SAD 69.
Fonte: Atlas do Desenvolvimento Humano 2000/2010;
Base Cartográfica: IBGE, 2006;
Base Territorial: DETER/SDT/MDA;
Elaboração: CGMA/SDT/MDA, março/2015.

Dados da Reforma Agrária

Município	Nº de Famílias Assentadas - Reforma Agrária	Número de Projetos - Reforma Agrária	Área Reformada - Reforma Agrária (em hectares)
Alegre	109	2	1,141.00
Divino de São Lourenço	0	0	0.00
Dores do Rio Preto	0	0	0.00
Guaçuí	205	4	2,440.00
Ibatiba	0	0	0.00
Ibitirama	0	0	0.00
Irupi	0	0	0.00
Íluna	0	0	0.00
Jerônimo Monteiro	0	0	0.00
Muniz Freire	27	1	256.00
São José do Calçado	0	0	0.00
Total	341	7	3,837.00

Fonte: DEA/INCRA (jan/2015).

Dados da Agricultura Familiar

Município	Nº de estabelecimentos da agricultura familiar	Pessoal ocupado na agricultura familiar	DAP - Pessoa Física
Alegre	1,309	3,279	1,319
Divino de São Lourenço	675	1,579	503
Dores do Rio Preto	308	997	553
Guaçuí	835	1,982	1,000
Ibatiba	1,034	3,508	1,288
Ibitirama	719	2,122	972
Irupi	643	2,380	860
Íluna	1,173	4,559	1,619
Jerônimo Monteiro	624	1,377	658
Muniz Freire	2,300	5,790	1,412
São José do Calçado	478	1,064	472
Total	10,098	28,637	10,656

Fonte: SAF/MDA (jan/2015); IBGE, Censo Agropecuário (2006).

Políticas Públicas para Agricultura Familiar

Município	ATER - Nº de Técnicos	Crédito Fundiário - Valores	PRONAF - Valores (R\$) (2013-2014)
Alegre	7	628,021.53	5,536,142.64
Divino de São Lourenço	5	187,719.06	1,975,634.96
Dores do Rio Preto	1	0.00	1,431,098.89
Guaçuí	7	581,776.85	3,460,722.51
Ibatiba	2	344,048.94	6,192,753.55
Ibitirama	6	1,494,774.73	4,838,991.74
Irupi	8	358,117.17	8,603,064.79
Íluna	9	1,681,310.72	11,514,920.09
Jerônimo Monteiro	3	158,670.10	4,093,881.44
Muniz Freire	7	2,676,522.76	4,558,916.42
São José do Calçado	9	1,712,086.81	2,177,525.12
Total	64	9,823,048.67	54,383,652.15

Fonte: Banco Central do Brasil (jan/2015); SIATER/MDA (jan/2015); SRA/MDA (nov/2014).

Políticas Públicas

Município	Programa Bolsa Família - Famílias Beneficiadas	Programa Bolsa Família - Valor em R\$	PRONATEC - Matrículas acumuladas a partir de nov/2011	PAA - CONAB - Valor Total Proposta	PNAE - Aquisições (R\$) Previstas da Agricultura Familiar em 2012
Alegre	1,793	258,312.00	942	65,477.04	94,568.50
Divino de São Lourenço	427	55,362.00	0	0.00	0.00
Dores do Rio Preto	530	74,856.00	0	0.00	0.00
Guaçuí	2,019	309,012.00	140	0.00	92,043.42
Ibatiba	2,196	307,658.00	160	0.00	138,798.62
Ibitirama	986	140,643.00	0	0.00	49,989.61
Irupi	1,353	217,680.00	0	0.00	58,970.95
Íluna	2,217	297,571.00	105	0.00	139,437.85
Jerônimo Monteiro	945	137,630.00	117	636.00	52,562.49
Muniz Freire	1,359	189,194.00	0	0.00	51,175.21
São José do Calçado	993	130,847.00	0	0.00	36,216.97
Total	14,818	2,118,765.00	1,464	66,113.04	713,763.62

Fonte: PBSM/MDA (mar/2015); PBSM/MDA (fev/2015); PAA Data/SAGI/MDS (set/2014); FNDE (dez/2012).

Apoio à projetos de infraestrutura PROINF - 2003-2014

Ano	Nº Projetos	Valor
2003	5	722,384.00
2004	3	545,931.54
2005	0	0.00
2006	3	315,647.00
2007	0	0.00
2008	3	341,850.00
2009	2	314,281.30
2010	3	503,274.67
2011	0	0.00
2012	1	206,610.00
2013	0	0.00
2014	0	0.00
Total	20	2,949,978.51

Fonte: CEF (04/05/15); CGMA/SDT (jun/2015).

PROINF - Evolução de investimentos - 2003-2014

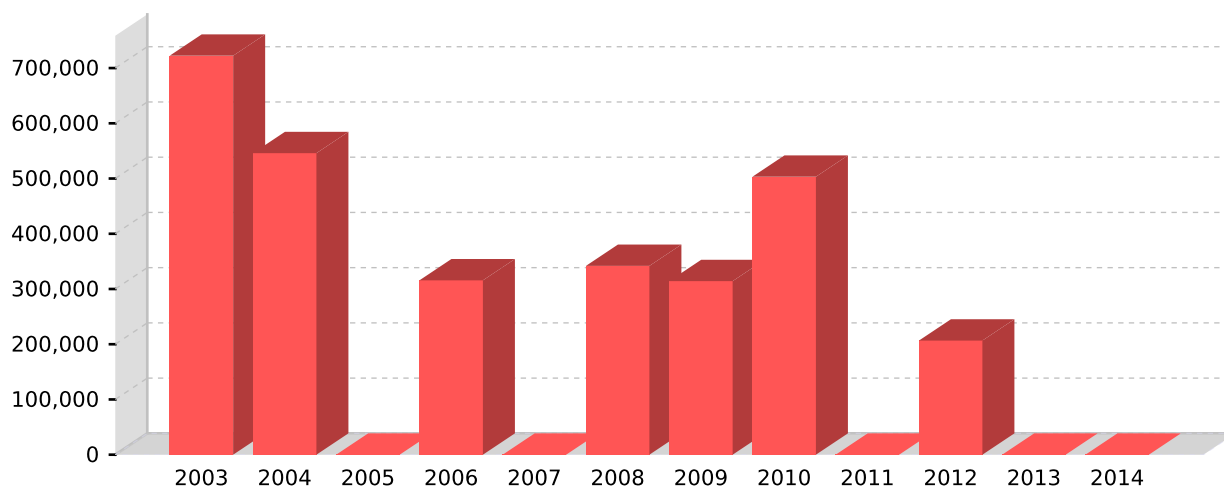

Fonte: CEF (04/05/15); CGMA/SDT (jun/2015).

PROINF - Projetos apoiados no Território - 2003-2014

Ano	Cód.Op	Proponente	município	Objeto	Valor	Sit. Contrato	Sit. Obra
2003	0154477	PM DORES R.PRET	Dores do Rio Preto	CONSTRUCAO CENTRO RECEPÇÃO, COMERCIALIZAÇÃO E INFORMAÇÃO AO TURISTA COM EQUIPAMENTOS E CONSTRUÇÃO DO PORTAL TURÍSTICO	50,000.00	EM SITUAÇÃO NORMAL	CONCLUÍDA
2003	0157719	PM MUNIZ FREIRE	Muniz Freire	AQUISIÇÃO DE VEÍCULOS	185,446.00	EM SITUAÇÃO NORMAL	CONCLUÍDA
2003	0157716	PM IUNA	Iúna	AQUISIÇÃO DE VEÍCULOS, APARELHAMENTO DE COOPERATIVA E CONTRATATAÇÃO DE CONSULTORIA	138,510.00	EM SITUAÇÃO NORMAL	CONCLUÍDA
2003	0161137	PM DORES R.PRET	Dores do Rio Preto	AQUISIÇÃO DE PATRULHA MECANIZADA	200,000.00	EM SITUAÇÃO NORMAL	CONCLUÍDA
2003	0157711	CONSORC CAPARAO	Ibatiba	CAPACITAÇÃO DE AGRICULTORES, CONTRATAÇÃO DE CONSULTORIA E ELABORAÇÃO DE DIAGNÓSTICO	148,428.00	EM SITUAÇÃO NORMAL	CONCLUÍDA
2004	0167831	PM IRUPI	Irupi	PATRULHA MECANIZADA	117,680.00	EM SITUAÇÃO NORMAL	CONCLUÍDA
2004	0170952	PM GUACUI	Guaçuí	REFORMA DE INSTALAÇÕES, APARELHAMENTO DE COOPERATIVA E DE CENTRO DE COMERCIALIZAÇÃO	383,557.00	EM SITUAÇÃO NORMAL	CONCLUÍDA
2004	0171020	CONSORC CAPARAO	Ibatiba	CAPACITAÇÃO E CONTRATAÇÃO DE APOIO PARA ELABORAÇÃO DE PLANO TERRITORIAL	44,694.54	EM SITUAÇÃO NORMAL	CONCLUÍDA
2006	0213814	PM S.J.CALCADO	São José do Calçado	APOIO EDUCAÇÃO DO CAMPO	191,765.00	EM SITUAÇÃO NORMAL	CONCLUÍDA
2006	0198382	PM IBITIRAMA	Ibitirama	APOIO A COMERCIALIZAÇÃO	103,900.00	EM SITUAÇÃO NORMAL	CONCLUÍDA
2006	0198385	PM IRUPI	Irupi	APOIO ESTRUTURAÇÃO LABORATÓRIO CRIAÇÃO VESPA DE UGANDA E DA COSTA DO MARFIM E DO CENTRO CAPACITAÇÃO AGRICULT FAMILIARES	19,982.00	EM SITUAÇÃO NORMAL	CONCLUÍDA
2008	0265492	PM MUNIZ FREIRE	Muniz Freire	APOIO COMERCIALIZAÇÃO E ESTRUTURAÇÃO COLEGIADO TERRITORIAL	102,650.00	EM SITUAÇÃO NORMAL	CONCLUÍDA
2008	0265490	PM IUNA	Iúna	APOIO CAFÉICULTURA	181,000.00	EM SITUAÇÃO NORMAL	NORMAL
2008	0265491	FACI	Iúna	FORTALECIMENTO DA GESTÃO SOCIAL E DA COMERCIALIZAÇÃO DOS PRODUTOS DA AGRICULTURA FAMILIAR NOS MUNICÍPIOS DE IUNA E IRUPI	58,200.00	EM SITUAÇÃO NORMAL	CONCLUÍDA
2009	0305485	PM IBITIRAMA	Ibitirama	Projeto de adequação ambiental de pequenas propriedades em assentamentos rurais na região do Caparaó ES.	185,581.00	EM SITUAÇÃO NORMAL	PARALISADA
2009	0305533	PM IBITIRAMA	Ibitirama	Estruturação do Polo de Desenvolvimento de Práticas Sustentáveis da Região do Caparaó	128,700.30	EM SITUAÇÃO NORMAL	ATRASADA
2010	0322729	PM IBITIRAMA	Ibitirama	Projeto de Implantação de uma Estação Meteorológica no Território da Cidadania do Caparaó Capixaba	101,922.00	EM SITUAÇÃO NORMAL	CONCLUÍDA
2010	0322710	PM MUNIZ FREIRE	Muniz Freire	Construção do Centro de Comercialização dos Produtos Artesanais e Agroindustriais do Território do Caparaó	300,000.00	EM SITUAÇÃO NORMAL	NORMAL
2010	0322751	PM IUNA	Iúna	Fortalecimento da Cadeia Produtiva do Leite de Forma Sustentável NO TERRITÓRIO DO CAPARAO	101,352.67	EM SITUAÇÃO NORMAL	CONCLUÍDA
2012	0401661	PM IBITIRAMA	Ibitirama	AQUISIÇÃO DE UM CAMINHÃO REFRIGERADO	206,610.00	EM SITUAÇÃO NORMAL	NAO INICIADA

Fonte: CEF (04/05/15); CGMA/SDT (jun/2015).