

Borborema - PB

O Território da Cidadania Borborema - PB está localizado na região Nordeste e é composto por 21 municípios: Alagoa Nova, Algodão de Jandaíra, Arara, Areia, Areial, Borborema, Campina Grande, Casserengue, Esperança, Lagoa Seca, Massaranduba, Matinhas, Montadas, Pilões, Puxinanã, Queimadas, Remígio, São Sebastião de Lagoa de Roça, Serra Redonda, Serraria e Solânea.

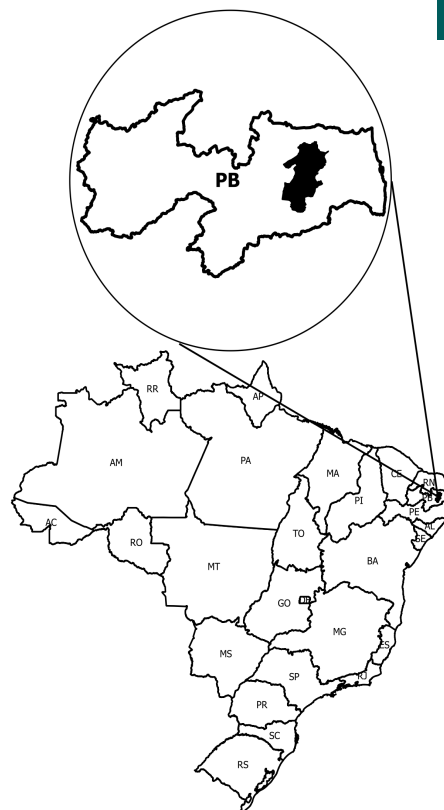
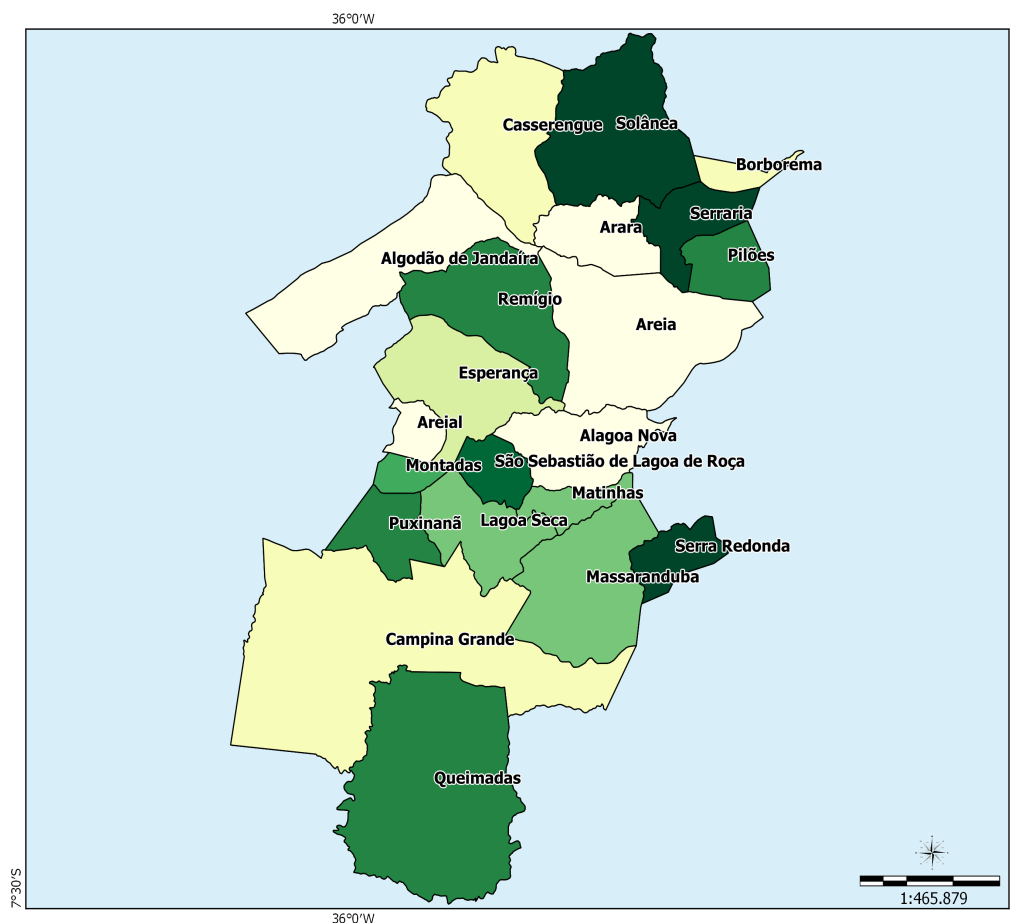

Sistema de Coord. Geográficas
DATUM SAD 69.

Fonte:
Base Cartográfica: IBGE, 2006;
Base Territorial: DETER/SDT/MDA;
Elaboração: CGMA/SDT/MDA, março/2015.

Dados Básicos do Território

Variável	Valor
Área (em Km²)	3.232,97
População Total (hab.)	671.142
População Urbana (hab.)	527.873
População Rural (hab.)	143.269
Nº de Famílias Assentadas - Reforma Agrária	1.722
Número de Projetos - Reforma Agrária	45
Área Reformada - Reforma Agrária (em hectares)	32.763
Nº de estabelecimentos da agricultura familiar	24.708
Pessoal ocupado na agricultura familiar	66.014
Número de Pescadores	0

Fonte: IBGE, Censo Demográfico (2010); INCRA (2014); Atlas do Desenvolvimento Humano (2014); Índice de Desenvolvimento Humano/PNUD (2014).

Dados Demográficos

Município	Área (em Km²)	2000			2010		
		População Total (hab.)	População Urbana (hab.)	População Rural (hab.)	População Total (hab.)	População Urbana (hab.)	População Rural (hab.)
Alagoa Nova	122.26	18,570	8,300	10,270	19,681	9,794	9,887
Algodão de Jandaíra	220.25	2,213	866	1,347	2,366	1,231	1,135
Arara	99.11	11,500	7,571	3,929	12,653	8,924	3,729
Areia	269.49	26,136	13,477	12,659	23,829	14,598	9,231
Areial	33.14	6,032	3,713	2,319	6,470	4,600	1,870
Borborema	25.98	4,715	3,031	1,684	5,111	3,732	1,379
Campina Grande	594.18	354,546	336,681	17,865	385,213	367,209	18,004
Casserengue	201.38	6,559	2,567	3,992	7,058	3,458	3,600
Esperança	163.78	28,152	18,520	9,632	31,095	21,631	9,464
Lagoa Seca	107.59	24,144	8,109	16,035	25,900	10,570	15,330
Massaranduba	205.96	11,692	3,511	8,181	12,902	4,484	8,418
Matinhas	38.12	4,079	610	3,469	4,321	682	3,639
Montadas	31.59	3,965	1,963	2,002	4,990	3,156	1,834
Pilões	64.45	7,791	2,784	5,007	6,978	3,332	3,646
Puxinanã	72.68	11,981	3,160	8,821	12,923	4,217	8,706
Queimadas	401.78	36,028	17,044	18,984	41,049	22,236	18,813
Remígio	178.00	14,911	10,193	4,718	17,581	12,953	4,628
São Sebastião de Lagoa de Roça	49.92	10,019	3,776	6,243	11,041	4,659	6,382
Serra Redonda	55.91	7,307	3,128	4,179	7,050	3,608	3,442
Serraria	65.30	6,635	3,145	3,490	6,238	3,467	2,771
Solânea	232.10	30,652	17,831	12,821	26,693	19,332	7,361
Total	3,232.97	627,627	469,980	157,647	671,142	527,873	143,269

Fonte: IBGE, Censo Demográfico (2000); IBGE, Censo Demográfico (2010).

Ao observar os dados coletados no Censo Demográfico 2000 e 2010, nota-se o aumento da população total que passou de 627.627 em 2000 para 671.142 em 2010, uma variação de 6,93%. Com relação à população rural, houve uma redução de 9,12%.

Indicadores Sócioeconômicos

Município	Renda per capita - 2010 (em R\$)	IDEB	% de extremamente pobres	% vulneráveis à pobreza
Alagoa Nova	287.94	3.50	21.43	83.85
Algodão de Jandaíra	245.01	3.60	21.57	85.99
Arara	230.52	3.70	24.20	87.42
Areia	282.18	3.70	17.11	85.02
Areial	270.54	4.80	20.09	89.35
Borborema	319.11	3.50	23.50	79.34
Campina Grande	242.92	4.20	5.02	85.30
Casserengue	214.54	4.30	43.17	83.87
Esperança	251.41	4.70	16.73	90.17
Lagoa Seca	219.92	4.30	10.93	90.15
Massaranduba	299.15	3.40	18.29	82.80
Matinhas	219.95	4.10	19.51	85.70
Montadas	227.05	3.70	25.72	87.15
Pilões	236.08	3.70	25.54	85.70
Puxinanã	334.74	3.90	13.76	76.84
Queimadas	283.93	4.20	14.47	87.31
Remígio	267.39	3.90	18.74	86.28

Indicadores Sócioeconômicos

Município	Renda per capita - 2010 (em R\$)	IDEB	% de extremamente pobres	% vulneráveis à pobreza
São Sebastião de Lagoa de Roça	198.63	4.30	18.56	89.08
Serra Redonda	244.05	3.00	21.28	79.12
Serraria	268.53	3.60	24.56	82.06
Solânea	210.08	3.70	20.91	85.32
Total	-	-	-	-

Fonte: INEP/MEC; IBGE, Censo Demográfico (2010).

Indicadores Sócioeconômicos

Município	IDHM		Índice de Gini	
	2000	2010	2000	2010
Alagoa Nova	0.389	0.576	0.60	0.54
Algodão de Jandaíra	0.313	0.548	0.45	0.47
Arara	0.387	0.548	0.51	0.54
Areia	0.425	0.594	0.60	0.55
Areial	0.448	0.608	0.53	0.49
Borborema	0.428	0.558	0.60	0.50
Campina Grande	0.601	0.720	0.62	0.58
Casserengue	0.305	0.514	0.49	0.57
Esperança	0.474	0.623	0.57	0.54
Lagoa Seca	0.461	0.627	0.53	0.54
Massaranduba	0.408	0.567	0.60	0.46
Matinhas	0.397	0.541	0.48	0.44
Montadas	0.449	0.590	0.54	0.47
Pilões	0.354	0.560	0.47	0.59
Puxinanã	0.436	0.617	0.55	0.45
Queimadas	0.431	0.608	0.51	0.46
Remígio	0.436	0.607	0.56	0.55
São Sebastião de Lagoa de Roça	0.443	0.594	0.64	0.48
Serra Redonda	0.407	0.570	0.48	0.48
Serraria	0.383	0.547	0.57	0.50
Solânea	0.428	0.595	0.61	0.56
Total	-	-	-	-

Fonte: IBGE, Censo Demográfico (2000); IBGE, Censo Demográfico (2010).

A seguir, mapa que compara o IDH dos Censos Demográficos do IBGE de 2000 e 2010.

IDHM 2000

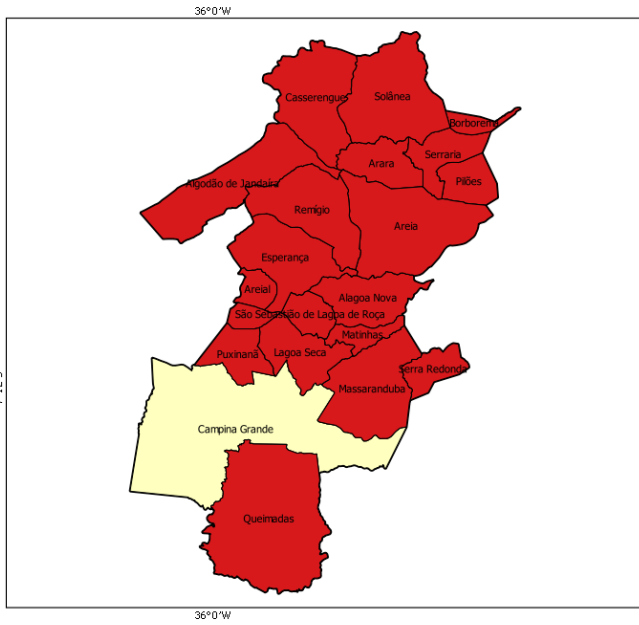

IDHM 2010

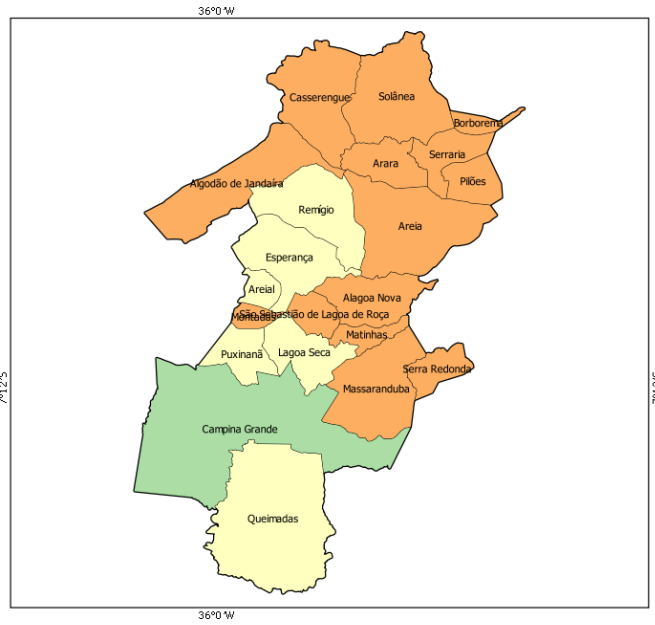

- muito baixo desenvolvimento humano (0,000 - 0,499)
- baixo desenvolvimento humano (0,500 - 0,599)
- médio desenvolvimento humano (0,600 - 0,699)
- alto desenvolvimento humano (0,700 - 0,799)
- muito alto desenvolvimento humano (acima de 0,800)

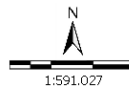

Sistema de Coord. Geográficas
DATUM SAD 69.
Fonte: Atlas do Desenvolvimento Humano 2000/2010;
Base Cartográfica: IBGE, 2006;
Base Territorial: DETER/SDT/MDA;
Elaboração: CGMA/SDT/MDA, março/2015.

No mapa a seguir, é possível observar a evolução comparativa do GINI considerando os Censos Demográficos do IBGE de 2000 e 2010.

GINI 2000

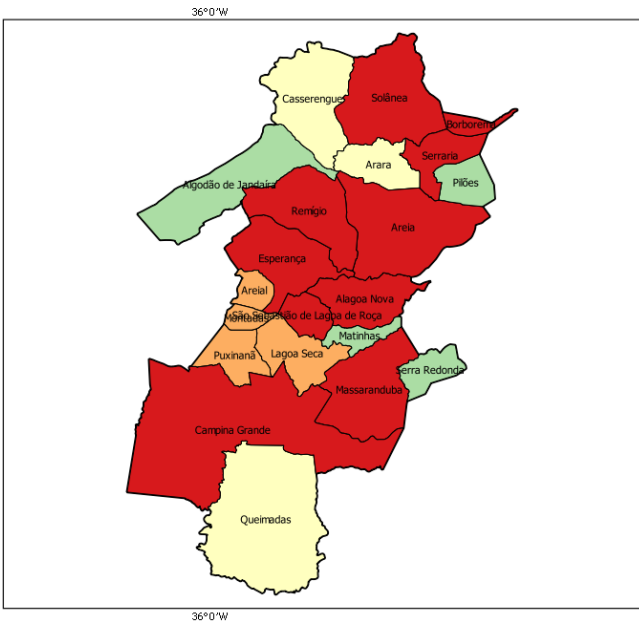

GINI 2010

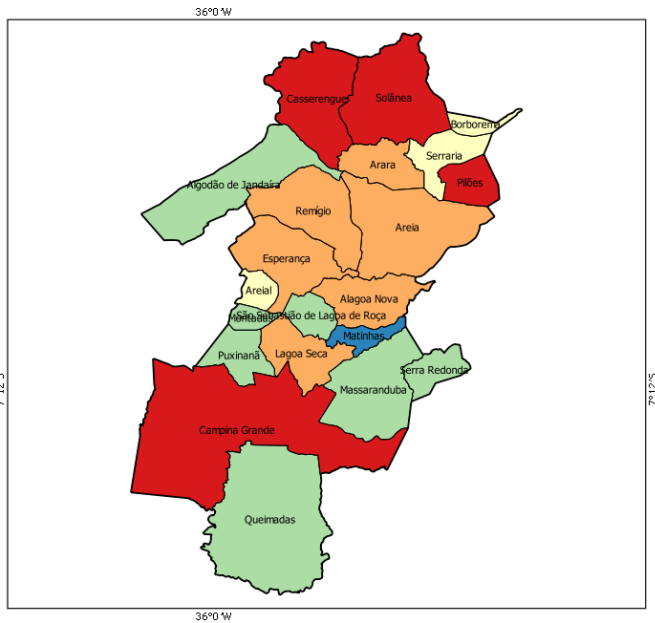

- 0,00 - 0,44
- 0,45 - 0,48
- 0,49 - 0,51
- 0,52 - 0,55
- acima de 0,55

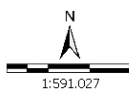

Sistema de Coord. Geográficas
DATUM SAD 69.
Fonte: Atlas do Desenvolvimento Humano 2000/2010;
Base Cartográfica: IBGE, 2006;
Base Territorial: DETER/SDT/MDA;
Elaboração: CGMA/SDT/MDA, março/2015.

Dados da Reforma Agrária

Município	Nº de Famílias Assentadas - Reforma Agrária	Número de Projetos - Reforma Agrária	Área Reformada - Reforma Agrária (em hectares)
Alagoa Nova	74	2	624.00
Algodão de Jandaíra	110	3	6,632.00
Arara	0	0	0.00
Areia	227	6	2,176.00
Areial	47	3	463.00
Borborema	0	0	0.00
Campina Grande	279	5	7,451.00
Casserengue	35	3	993.00
Esperança	86	3	364.00
Lagoa Seca	0	0	0.00
Massaranduba	119	2	1,764.00
Matinhas	78	2	1,251.00
Montadas	0	0	0.00
Pilões	231	6	2,727.00
Puxinanã	0	0	0.00
Queimadas	0	0	0.00
Remígio	202	4	5,074.00
São Sebastião de Lagoa de Roça	7	1	276.00
Serra Redonda	0	0	0.00
Serraria	85	2	991.00
Solânea	142	3	1,977.00
Total	1,722	45	32,763.00

Fonte: DEA/INCRA (jan/2015).

Dados da Agricultura Familiar

Município	Nº de estabelecimentos da agricultura familiar	Pessoal ocupado na agricultura familiar	DAP - Pessoa Física
Alagoa Nova	1,581	3,729	1,298
Algodão de Jandaíra	140	445	524
Arara	1,038	3,482	1,113
Areia	1,727	4,808	1,124
Areial	548	1,500	773
Borborema	255	657	356
Campina Grande	1,806	4,980	5,918
Casserengue	753	2,027	1,377
Esperança	1,775	5,171	2,616
Lagoa Seca	1,590	4,165	1,495
Massaranduba	1,809	3,872	1,330
Matinhas	730	2,177	805
Montadas	477	1,421	717
Pilões	684	1,906	806
Puxinanã	833	2,661	1,181
Queimadas	3,299	8,809	947
Remígio	896	2,502	1,659
São Sebastião de Lagoa de Roça	1,398	3,276	1,286
Serra Redonda	930	2,197	974
Serraria	672	1,786	536
Solânea	1,767	4,443	2,192

Dados da Agricultura Familiar

Município	Nº de estabelecimentos da agricultura familiar	Pessoal ocupado na agricultura familiar	DAP - Pessoa Física
Total	24,708	66,014	29,027

Fonte: SAF/MDA (jan/2015); IBGE, Censo Agropecuário (2006).

Políticas Públicas para Agricultura Familiar

Município	ATER - Nº de Técnicos	Crédito Fundiário - Valores	PRONAF - Valores (R\$) (2013-2014)
Alagoa Nova	10	400,730.92	784,288.54
Algodão de Jandaíra	4	220,881.52	177,500.00
Arara	4	0.00	491,320.13
Areia	8	2,347,340.25	943,221.39
Areial	5	0.00	155,450.00
Borborema	4	0.00	175,000.00
Campina Grande	3	0.00	597,707.63
Casserengue	13	813,900.63	751,181.78
Esperança	9	515,019.20	935,705.42
Lagoa Seca	6	280,008.50	630,849.73
Massaranduba	5	0.00	264,550.00
Matinhas	6	0.00	91,651.91
Montadas	7	133.00	389,648.46
Pilões	8	109,520.08	522,811.83
Puxinanã	7	31,200.00	517,114.46
Queimadas	8	0.00	600,052.22
Remígio	2	95,000.00	1,213,998.64
São Sebastião de Lagoa de Roça	6	241,840.00	384,592.38
Serra Redonda	6	0.00	850,242.27
Serraria	7	0.00	285,456.48
Solânea	4	1,354,236.33	1,136,553.38
Total	132	6,409,810.43	11,898,896.65

Fonte: Banco Central do Brasil (jan/2015); SIATER/MDA (jan/2015); SRA/MDA (nov/2014).

Políticas Públicas

Município	Programa Bolsa Família - Famílias Beneficiadas	Programa Bolsa Família - Valor em R\$	PRONATEC - Matrículas acumuladas a partir de nov/2011	PAA - CONAB - Valor Total Proposta	PNAE - Aquisições (R\$) Previstas da Agricultura Familiar em 2012
Alagoa Nova	2,899	465,362.00	17	123,488.87	62,645.00
Algodão de Jandaíra	512	187,621.00	0	0.00	9,504.00
Arara	2,049	302,992.00	86	0.00	25,526.19
Areia	3,757	538,685.00	94	212,627.35	54,865.50
Areial	1,105	264,145.00	0	46,116.00	25,911.13
Borborema	875	154,130.00	156	0.00	10,064.95
Campina Grande	34,049	4,519,337.00	10,288	0.00	0.00
Casserengue	1,218	268,781.00	222	0.00	0.00
Esperança	5,101	989,374.00	96	72,565.84	122,268.47
Lagoa Seca	4,085	579,007.00	159	107,384.77	59,677.89
Massaranduba	2,376	371,573.00	86	9,188.88	0.00
Matinhas	801	144,106.00	20	0.00	11,469.60
Montadas	907	225,344.00	97	8,052.00	0.00

Políticas Públicas

Município	Programa Bolsa Família - Famílias Beneficiadas	Programa Bolsa Família - Valor em R\$	PRONATEC - Matrículas acumulados a partir de nov/2011	PAA - CONAB - Valor Total Proposta	PNAE - Aquisições (R\$) Previstas da Agricultura Familiar em 2012
Pilões	1,240	303,297.00	262	0.00	0.00
Puxinanã	2,184	372,768.00	35	0.00	0.00
Queimadas	6,836	1,039,603.00	630	25,996.65	0.00
Remígio	3,015	786,653.00	264	175,482.77	37,584.50
São Sebastião de Lagoa de Roça	1,777	308,260.00	83	0.00	42,119.67
Serra Redonda	1,250	195,849.00	0	0.00	14,028.10
Serraria	1,190	254,705.00	71	0.00	7,797.08
Solânea	4,938	844,851.00	496	0.00	32,813.74
Total	82,164	13,116,443.00	13,162	780,903.13	516,275.82

Fonte: PBSM/MDA (mar/2015); PBSM/MDA (fev/2015); PAA Data/SAGI/MDS (set/2014); FNDE (dez/2012).

Apoio à projetos de infraestrutura PROINF - 2003-2014

Ano	Nº Projetos	Valor
2003	4	306,569.34
2004	3	144,385.76
2005	4	189,308.37
2006	0	0.00
2007	2	716,727.00
2008	3	788,977.00
2009	1	114,737.28
2010	0	0.00
2011	0	0.00
2012	0	0.00
2013	0	0.00
2014	0	0.00
Total	17	2,260,704.75

Fonte: CEF (04/05/15); CGMA/SDT (jun/2015).

PROINF - Evolução de investimentos - 2003-2014

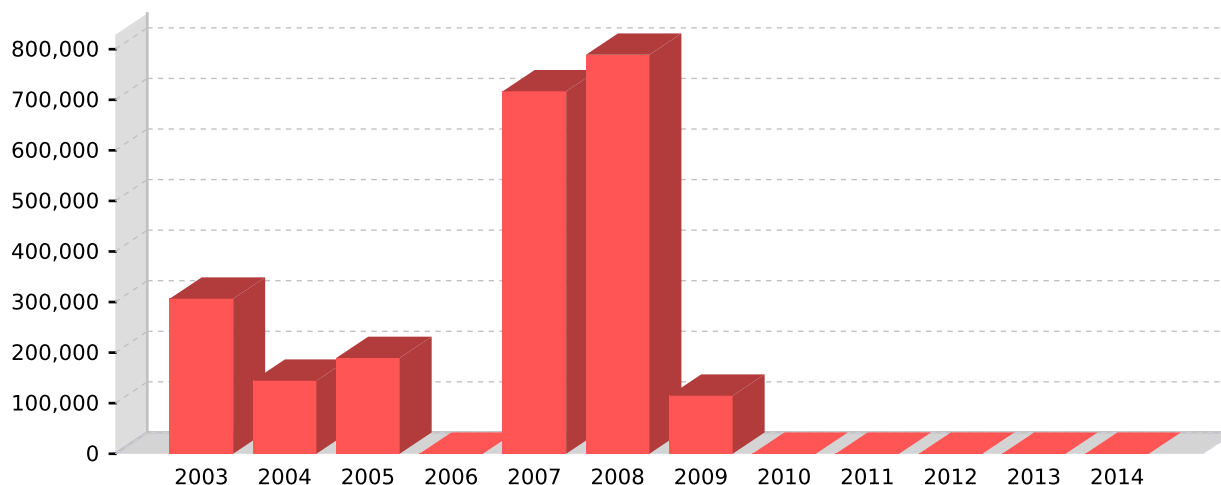

Fonte: CEF (04/05/15); CGMA/SDT (jun/2015).

PROINF - Projetos apoiados no Território - 2003-2014

Ano	Cód.Op	Proponente	município	Objeto	Valor	Sit.Contrato	Sit.Obra
2003	0157130	PM AREIAL	Areial	CONSTRUCAO CISTERNAS DE PLACAS-KIT P/CONSTRUCAO DE CISTERNASCONSTRUCAO DE BARRAGENS SUBTERRANEAS.	28,797.12	EM SITUACAO NORMAL	CONCLUIDA
2003	0157148	PM ESPERANCA-PB	Esperança	-CONSTRUCAO DE CISTERNAS DE PLACAS - AQUISICAO DE KIT PARA CISTERNAS - CONSTRUCAO DE BARRAGENS SUBTERRANEAS	30,196.98	EM SITUACAO NORMAL	CONCLUIDA
2003	0157151	PM S SEBASTIAO	São Sebastião de Lagoa de Roça	CONSTRUCAO CISTERNAS DE PLACAS;KIT P/CISTERNAS;CONST DE BAR RAGENS SUBTERRANEAS	28,797.12	EM SITUACAO NORMAL	CONCLUIDA
2003	0157156	PM MONTADAS	Montadas	CONSTRUCAO CISTERNAS PLACAS,KIT CISTERNAS,CONST.BARRAGENS SUBTERRANES,	218,778.12	EM SITUACAO NORMAL	CONCLUIDA
2004	0163690	PM ALAGOA NOVA	Alagoa Nova	INFRA ESTRUTURA E SERVICOS	26,797.32	EM SITUACAO NORMAL	CONCLUIDA
2004	0163691	PM C. GRANDE	Campina Grande	INFRA ESTRUTURA E SERVICOS	88,791.32	TCE - TOMADAS DE CONTAS ESPECIAIS	PARALISADA
2004	0163694	PM REMIGIO	Remígio	INFRA ESTRUTURA DE SERVICOS	28,797.12	EM SITUACAO NORMAL	CONCLUIDA
2005	0186334	ASPTA	Esperança	PRODUCAO DE RELATORIOS	54,469.80	EM SITUACAO NORMAL	CONCLUIDA
2005	0177409	ASPTA	Esperança	CAPACITACAO DAS FAMILIAS AGRICULTORAS EM PRODUCAO DE MUDAS RUTIFERAS E MONITORAMENTO	43,538.57	EM SITUACAO NORMAL	OBRA INICIADA SEM MEDICAO
2005	0176541	PM MASSARANDUBA	Massaranduba	AQUISICAO DE VEICULO UTILITARIO, EQUIPAMENTOS DE INFORMATICA	48,500.00	EM SITUACAO NORMAL	CONCLUIDA
2005	0177408	PM ALAGOA NOVA	Alagoa Nova	CONSTRUCAO E AQUISICAO DE EQUIPAMENTOS PARA BENEFICIMENTO DE PRODUCAO AGRICOLA	42,800.00	EM SITUACAO NORMAL	CONCLUIDA
2007	0229256	PM ARARA	Arara	CONSTRUCAO E ESTRUTURACAO CENTRO DE VIVENCIA COM O CURIMATAU, IMPLANTACAO BASE DE SERVICIO E APOIO A COMERCIALIZACAO DA A	545,235.00	EM SITUACAO NORMAL	CONCLUIDA
2007	0231484	ARRIBACA	Campina Grande	APOIO AO MONITORAMENTO E ACOMPANHAMENTO DA GESTAO E COMUNICACAO DOS COLEGIADOS DO MEDIO SERTAO, ZONA DA MATA E O FORUM D	171,492.00	EM SITUACAO NORMAL	CONCLUIDA
2008	0282747	PM S SEBASTIAO	São Sebastião de Lagoa de Roça	APOIO DINAMZACAO ECONOMICA E SOCIAL	193,087.00	EM SITUACAO NORMAL	CONCLUIDA
2008	0282725	UNIEST PB	Campina Grande	APOIO EDUCACAO DO CAMPO	494,370.00	EM SITUACAO NORMAL	CONCLUIDA
2008	0276073	CEOP	Campina Grande	APOIAR A MOBILIZACAO E SENSIBILIZACAO DE ATORES SOCIAIS, A COMERCIALIZACAO E OS PROCESSOS DE COMUNICACAO	101,520.00	EM SITUACAO NORMAL	CONCLUIDA
2009	0306600	PM ALAGOA NOVA	Alagoa Nova	Implantacao de unidade movel de extracao de mel	114,737.28	EM SITUACAO NORMAL	CONCLUIDA

Fonte: CEF (04/05/15); CGMA/SDT (jun/2015).